PRSRT
STD
PAID
MORTON
GROVE,
IL
PERMIT
NO. 14

Change Service Requested

ΟΜΟΓΕΝΕΙΑ

HELLENIC LIFE

VOL . 23 NO. 7 MORTON GROVE, IL. DECEMBER, 2011

Ειρηνικά και με υγεία τα Χριστούγεννά σας!
Ευτυχισμένος ο Νέος Χρόνος 2012!

Το νόημα των Χριστουγέννων και η εκκοσμικευσή τους.

Ήδη έχει αρχίσει η περίοδος των Χριστουγέννων που όλοι με λαχτάρα περιμέναμε. Άραγε πώς θέλουμε να τα εορτάσουμε~ Κοσμικά ή πνευματικά~ Αλλ' ας πάρουμε τα πράγματα με τη σειρά τους…

Ασφαλώς τα Χριστούγεννα έχουν νόημα βαθύτατα πνευματικό, άγιο και σωτήριο. Γιατί μ' αυτά δεν εορτάζουμε ένα οποιοδήποτε γεγονός, αλλά την ίδια την εμφάνιση, με σάρκα και οστά του Θεού στη γη κι ανάμεσά μας. Μας τίμησε ιδιαίτερα με την επίσκεψή Του αυτή, υπέροχα, ανυπέρβλητα, μοναδικά, καθώς ένωσε την δική μας ανθρώπινη φύση με τη δική Του τη Θεϊκή.

Έτσι έχουμε την εμφάνιση του Θεανθρώπου στην ιστορία . Την ένωση του κτιστού πλάσματος, με τον ίδιο τον Άκτιστο Πλάστη και Θεό. Σκοπός δε αυτής της Θείας παρέμβασης, είναι η Θέωση του ανθρώπου.

Οπότε με τα Χριστούγεννα δεν κάνουμε τίποτ' άλλο τελικά, απ' το να ζούμε την αναδημιουργία μας, την ανάπλασή μας απ' το κατάντημα στο οποίο μας οδήγησε η αμαρτία, ώστε να επανέλθουμε πάλι στην προτέρα μας κατάσταση.

Να γιατί το μήνυμα των Χριστουγέννων, είναι το πλέον χαρμόσυνο και τόσο ελπιδοφόρο άγγελμα της ιστορίας. Συνεπώς, όταν αποδίδουμε στα Χριστούγεννα το πραγματικό τους νόημα, κι όταν τα εορτάζουμε όπως πρέπει, δηλαδή πνευματικά, τότε επιτυγχάνεται και ο μέγας σκοπός της ενανθρωπήσεως του Θεού, δηλαδή η ένωση μας με Αυτόν, η Θέωσή μας, και καταργείται το έργο του διαβόλου, ακυρώνονται τα σκοτεινά σχέδιά του, απομονώνεται, χάνεται απ' τη ζωή μας!

Είναι επόμενο, λοιπόν, όπως ο διάβολος πολέμησε του Χριστού τη γέννηση, ως γεγονός, (απ' το να μη βρίσκεται πανάρετη γυναίκα για να αξιωθεί να γίνει μητέρα Του πράγμα που έγινε τελικά με την Παναγία, ως τους διωγμούς με τη σφαγή των νηπίων απ' τον Ηρώδη), έτσι την πολεμά έκτοτε, ως εορτή.

Πάρα πολλά έγιναν στο πέρασμα των αιώνων, που δεν είναι δυνατό να εξιστορήσουμε. Θα αναφέρουμε μόνο ένα από αυτά'" την χειρότερη πολεμική όλων, την εκκοσμίκευση των Χριστουγέννων!

Πρόκειται για εορτασμό όχι πνευματικό, όπως τον αναφέραμε, αλλά εντελώς κοσμικό… Έναν τρόπο που μεταβάλλει το μέγα υπερκόσμιο γεγονός, σε εγκόσμιο και καθαρά υλιστικό!

Ούτε λόγος να γίνεται για πνευματική προετοιμασία, δηλαδή νηστεία, μετάνοια, Θεία Λειτουργία, αλλά και έμπρακτη αγάπη, καλοσύνη, ελεημοσύνη και στοργή στον συνάνθρωπο, για σκέψεις και αποφάσεις πνευματικές.

Λόγος να γίνεται μονάχα για τα ρεβεγιόν, τα φαγητά, τα γλέντια, τους χορούς, τα ξενύχτια, τα ταξίδια και μάλιστα τα εξωτικά, τα δώρα, τις χαρτοπαιξίες, τα πάσης μορφής θεάματα και διασκεδάσεις, τις κάθε είδους απολαύσεις και ηδονές! Όλα τους τόσο κοσμικά, όλα τους αντιπνευματικά, όλα τους πτυχές της ωραίας ζωής, και όχι της Ουράνιας Ζωής που ζητά από μας ο Χριστός. Καμμιά σχέση με τον Θεοπρεπή εορτασμό, όπως τον ορίζει η Εκκλησία.

Φτάσαμε να κατανοούμε πως έρχονται Χριστούγεννα, από τις στολισμένες βιτρίνες των εμπόρων, από τα φωτάκια που αναβοσβήνουν στο μπαλκόνι του διπλανού μας, απ' τα έλατα που πωλούνται στους δρόμους, από κάποιες προσκλήσεις σε γεύματα και τα λεγόμενα «εορταστικά» προγράμματα της τηλεόρασης, δηλαδή από τις εκδηλώσεις του κόσμου…

Οπότε μιλάμε για απολυτοποίηση της ύλης, για την άκρατη κοσμικότητα, για την απόρριψη κάθε πνευματικής πλευράς των πραγμάτων. Μιλάμε για Χριστούγεννα χωρίς Χριστό!

Τα υλικά αγαθά, με λογική και μέτρο και στο βαθμό που μας είναι απαραίτητα, δεν τα απορρίπτουμε βέβαια. Όπως είχε δηλώσει σε συνέντευξή του ο μητροπολίτης Μεσογαίας και Λαυρεωτικής κ.κ.Νικόλαος «και τα λαμπάκια και το δέντρο καλά είναι, μη μένουμε όμως μόνο σ' αυτά»!

Ο Ε. Μορέν στο βιβλίο του «Πνεύμα των καιρών» αναφέρει πολύ εύστοχα: «Η ζωή δεν μπορεί να καταναλώσει τα πάντα και η καταναλωτική κοινωνία δεν μπορεί ούτε και θα μπορέσει ποτέ να δώσει τα πάντα»! Λοιπόν, ας προετοιμαστούμε όσο καλύτερα μπορούμε για τα πνευματικά Χριστούγεννα. Μας είναι απαραίτητη η ευφροσύνη τους. Αυτό το προάγγελμα της Ουράνιας Βασιλείας. Αυτή η απόδειξη ότι μέσα μας ο Χριστός γεννήθηκε…

Από την επιτυχή συνεστίαση του Ποντιακού Συλόγου στο Meridian Από Αρ. διακρίνονται οι Δρ. Θανάσης Οικονόμου, ο Θεόδωρος Σπυρόπουλος, Η Μαριάνα Σπυροπούλου η κα.Έρικα Σπυροπούλου και η υποπρόξενος κα. Πετζαροπούλου.

Συγχαρητήρια στον Σύλλογο Αραχωβιτών " Καρυαί" για την μεγάλη προσπάθεια τους για να βοηθήσουν της Μαρία Champerlan (εδώ εικονίζεται με την μητέρα της Αθηνά Βαστή) που σε δεξίωση στο Meridian Banquets, μάζεψαν αρκετά χρήματα για την ιατροφαρμακευτική της περίθαλψη.

ΟΜΟΓΕΝΕΙΑ

THE HELLENIC LIFE

A monthly Community Newspaper

SOTIRIS REKOUMIS-PUBLISHER-EDITOR

7902 MAMPLE ST., MORTON GROVE, IL. 60053

PHONE: Evening): (847) 967-8798
(studio): (847) 967-1830
Fax: (847) 966-6985
CelL.: (847) 361-1236

George Sklavounis: Associate Editor

EDITORIAL SERVICES: Paula Rekoumis, Takis Palas, John Rekoumis,Leonarods Kalengeas, Chirs Merentitis, Johnn K. Rekoumis, Kostas Rekoumis, Peter Tzortzakis, Elias Zouzias, Marina.Steve Theofanous.

Athens Bureau: George Sklavounis, Filippou Litsa 21, Halandri, Athens, 15234, Greece.

BULK RATE PERMIT 14 paid in MORTON GROVE, IL.

ANNUAL SUBSCRIPTION: $30.00

Τα χειρόγραφα, δημοσιευμένα ή μη, δεν επιστρέφονται. Οι επιστολογράφοι και οι συνεργάτες μας εκφράζουν τις προσωπικές τους γνώμες και ιδεολογίες, που δεν ταυτίζονται πάντοτε με αυτές της εφημερίδας μας.

Από την δεξίωση του Ποντιακού Συλλόγου "Ο Ξενιτέας" που έλαβε χώρα στο χώρο συνεστιάσεων Meridian. Στην φωτογραφία ο χορευτικός όμιλος του Συλλόγου εντυπωσίασε με την άριστη εκτέλεση των Παραδοσιακών Ποντιακών χορών.

Ένας από τους χορούς για άνδρες που ανάγει την καταγωγή του από την αρχαία Ελλάδα.

His Eminence

METROPOLITAN IAKOVOS OF CHICAGO

extends His Paternal Blessings
to all the Reverend Clergy and Faithful
of the Metropolis of Chicago
for a most Blessed holidays
and prays that our Lord's Birth

will fill their hearts with hope and Peace

Ο ΣΕΒΑΣΜΙΩΤΑΤΟΣ ΜΗΤΡΟΠΟΛΙΤΗΣ ΣΙΚΑΓΟΥ

Κ. Κ. ΙΑΚΩΒΟΣ

ΕΥΧΕΤΑΙ

ΣΤΗΝ ΕΛΛΗΝΙΚΗ ΟΜΟΓΕΝΕΙΑ ΓΙΑ ΤΙΣ ΑΓΙΕΣ ΕΟΡΤΕΣ ΤΩΝ ΧΡΙΣΤΟΥΓΕΝΝΩΝ, ΤΩΝ ΘΕΟΦΑΝΕΙΩΝ ΚΑΙ ΤΟΥ ΝΕΟΥ ΕΤΟΥΣ

ΧΡΟΝΙΑ ΠΟΛΛΑ!

GREEK MUSIC LIVE
Panos Kiamos
CHICAGO LIVE
SATURDAY JANUARY 21ST
DOORS OPEN @ 8PM // SHOW STARTS @ 9PM
THE venue
EXCLUSIVELY AT HORSESHOE CASINO

Όλες οι εξελίξεις
Παρακολουθείστε όλες τις εξελίξεις από τα πιο έγκυρα δημοσιογραφικά κανάλια της ελληνικής τηλεόρασης.
Greek Elite Pack $24.99/mo
Ζωντανά και αποκλειστικά από το DISH Network
τηλεφωνήστε τώρα 1.888.389.2594
dish
Let's Watch TV®

Απαιτείται συνδρομή στο International Basic package των $10 ανά μήνα ή στο America's Top package.

Όλες οι τιμές και τα πακέτα προγραμμάτων μπορεί να αλλάξουν χωρίς προειδοποίηση. Δημοτικός και πολιτειακός φόρος μπορεί να ισχύει επιπρόσθετα. Τα προγράμματα είναι διαθέσιμα σε οικίες μιας οικογένειας στης ηπειρωτικές πολιτείες των ΗΠΑ. Όλα τα προγράμματα του DISH Network υπόκεινται στους όρους του Promotional and Residential Customer Agreement το οποίο είναι διαθέσιμο αν ζητηθεί. Τα προγράμματα και οι συσκευές πωλούνται ξεχωριστά. Δεύτερη δορυφορική κεραία μπορεί να χρειαστεί για διεθνή και αμερικανικά προγράμματα. Όλες οι υπηρεσίες και τα λογότυπα ανήκουν στους αντίστοιχους ιδιοκτήτες τους ©2011, DISH Network L.L.C. All rights reserved.

Καλά Χριστούγεννα!
Ευτυχισμένο το Νέο Έτος!
Καλή χρονιά!

Commercial Lending including
Real Estate Loans, Business Loans
and Commercial & Industrial Loans

John G. Manos
Regional President
630-242-7212

Christina Stavropoulos
Regional Vice President
708-675-6688

MEMBER
FDIC

BankFinancial℠
Helping you do more.

8110 S. Cass Ave.
Darien IL. 60561
(630) 920-1900

4605 W. Golf Rd.
Skokie, IL. 60076
(847) 679- 5199

Univesity Dermatology

Dr. Bill Dimitropoulos received his medical degree from Rush University. He completed Dermatology residency in 2005 at the University of Michigan as well as additional training in the Melanoma mul-tidisciplinary Clinic. Dr. Dimitro-poulos followed his residency with a fellowship in Mohs Micrographic Surgery at Rush, completed in 2006. Dr Dimitropoulos is board certified by the American Board of Dermatology and is a fellow of the American Academy of Dermatology.

Dr. Clarence Brown is a graduate of the University of Pittsburgh's School of Medicine. He completed his internship at the University of Chicago Hospitals and his Dermatology residency in 1999 at Rush University Medical Center. He completed a fellowship in Mohs Micrographic Surgery at Baptist Medical Center, Kansas City , Missouri, in 2000. Dr Brown is board certified by the American Board of Dermatology and is a Fellow of the American Academy of Dermatology.

ΧΡΟΝΙΑ ΠΟΛΛΑ
ΚΑΛΕΣ ΓΙΟΡΤΕΣ!

Treating all disease of Skin, Hair and Nails
Children-Adults-Seniors
Surgical Dermatology—Mohs Surgery—Medical Dermatology
Accepting Most Insurances—Accepting Medicare Assignment
(630) 920-1900

ΕΥΤΥΧΕΣ ΤΟ
ΝΕΟΝ ΕΤΟΣ

Δερματολόγος ιατρός Δρ. Βασίλιος Δημητρόπουλος για κάθε ασθένεια του δέρματος των μαλλιών και των νυχιών για άτομα κάθε ηλικίας. Το υγιές δέρμα είναι ο καθρέπτης της υγείας και ευεξίας μας. Για κάθε λοιπόν πάθηση του δέρματος: ακμή, εκζέματα, μελανά στίγματα από τον ήλιο και λόγω ηλικίας, ψωρίαση, για κάθε είδους χειρουργική επέμβαση από καυτηρίαση ελιών μέχρι μελανώματα και όλα τα είδη καρκίνου του δέρματος και για ασθένειες των νυχιών τηλεφωνείστε και μιλείστε Ελληνικά στον Ελληνοαμερικανό δερματολόγο Βασίλη Δημητρόπουλο. Ο άριστος επιστήμων Δρ. Βασίλης Δημητρόπουλος θα σας μιλήσει στην γλώσσα μας και θα σας δεχτεί στο 4605 W. Golf óôï Skokie, IL. **με τηλέφωνο (847) 679-5199 και στο 8110** S. Cass Ave., Darien, IL. **με τηλέφωνο (630) 920-1900.**

Γεώργιος Καραπάνος, ο Καβαφικός Καστρίτης ποιητής

Του Κώστα Ρεκούμη

Γεννήθηκε στο Καστρί Κυνουρίας και πέθανε τόσο νέος, 56 μόλις ετών. Βασικές σπουδές, Δημοτικό-Γυμνάσιο, στη γενέθλια γη και Πανεπιστήμιο Αθηνών, σχολή Φιλολογίας. Αγρότης και ιεροψάλτης ο πατέρας, αδέλφια τέσσερα και αδελφές δύο. Μποέμης, δάσκαλος ο Νίκος, ανύπανδρος και ελεύθερος ως εκ τούτου εν τη ερημία του, πλάνητας ανήσυχος, υπηρέτησε στην εγγύς Ανατολή, σε σχολεία του απόδημου ελληνισμού και αλλού. Σταύρος, ο άλλος αδελφός, φιλόλογος και αυτός, με σπουδές μεταπτυχιακές στη Γερμανία και πτυχίο κλινικού Ψυχολόγου-Ψυχοπαθολόγου (B, E.. BΣE, M Sc). Απέθαναν και οι τρεις τους σχετικά νέοι, με τα δεδομένα του σήμερα, αλλά και χωρίς οικογένεια, λεύθεροι ως εκ τούτου από την ευθύνη και τη μιζέρια της καθημερινότητας, αλλά γονιδιακά δημιουργικοί και ανήσυχοι.

Γ. Καραπάνος 1943-1999

Επιστρέφουμε στο Γιώργο. Καθώς από τα ποιήματά του, φαίνεται η δεκαετία του-50 παίζει ρόλο αποφασιστικό-βιωματικά-στη διαμόρφωση του χαρακτήρα του. Τότε: Γάμοι-Βαπτίσια, εκκλησίες, μοναστήρια, γειτονιές, γεωργικές και κτηνοτροφικές ασχολίες, ζαβολιές, και παιχνίδια, φωνές αδέσποτες της ερημίας, μαζί και η έκσταση από τις αλλαγές των εποχών, παππούς μας Πάρνωνας αλλά και ο ζυγός, οι πειθαρχημένες καλλιέργειες των οπωροκηπευτικών στις ατέλειωτες πεζούλες των κατηφοριών και πολλά άλλα, είναι οι μόνιμες και σταθερές χαρές των παιδιών. Παντελής έλλειψης του σύγχρονου τεχνολογικού πολιτισμού. Πρωτόγονη η καλλιέργεια γης και τα διαβάσματα με λάμπες και λύχνους.

Το έργο του:

1) Φύλλο πορείας 1971,
2)Νοηματικές και αισθητικές αναλύσεις λογοτεχνικών κειμένων 1974,
3) Ωδή επιλύχνιος 1977,
4) «Ξενοδοχείον Εθνικό» οδός Εγνατία 1979,
5) Βλάστημα Θυμηδίας 1980,
6) Μακρά οδός απανδόχευτος 1982,
7) Εσπέρας προκείμενον 1983,
8) Οκτώ φωνές,
9) Φιλόλογος παραδίδει μαθήματα 1986,
10) Ιαμβικό επιτύμβιο 1987.

Καθημερινός συγχρωτισμός με τις θρησκευτικές ασχολίες του πατέρα, ξενιτεμός πατέρα και μάνας-χωρίς τα τέκνα-για USA, οι μόνιμες οικονομικές στεναχώριες του σπιτιού, η αδιάκοπη έγνοια για το αύριο, που προβάλλει πάντα αβέβαιο, η μοναξιά της Αθήνας, η νόστος του χωριού, το μεγάλωμα σε τρυφερή ηλικία χωρίς γονείς, η ευρύτατη κλασσική παιδεία του-η γνώση πάντα δημιουργεί μια γλυκιά μελαγχολία- όλα αυτά και άλλα συνέτειναν στη δημιουργία ενός χαρακτήρα κλειστού και απαισιόδοξου, αφού και η όλη του ποιητική δημιουργία θυμίζει Καβάφη με τις όποιες κραυγές απελπισίας του.

Και για ενίσχυση των πιο πάνω:

Γεύση δικαίου

Στο κέντρο της ατμόσφαιρας
ένα κλαρίνο,
σπαράζει προτεταμένο.
Γύρω απ' το κλαρίνο, το πανηγύρι.
Πέρ' απ' το πανηγύρι, το περιθώριο.
Πέρ' απ' το περιθώριο, εγώ.
Πέρ' από μένα, τίποτα.
Γιορτάζω την επέτειο της συντριβής μου.
ή

Δυο παπαρούνες

Δυο παπαρούνες έκαιγαν στον ήλιο.
Πεθαίναν απ' τη φρίκη τα σιτάρια.
Σπαρτάριζαν οι καλαμιές μες στη βροχή
κάτω, απ' τα δένδρα.
Όσο κι' αν θέλω, δε μπορώ να θυμηθώ.
Λε με συμφέρει.
ή

Παλιές μου αγάπες

Παλιές μου αγάπες-μνήμες ιερές,
πώς να το πω, μα συγχωρήστε με
αν κάποτε σας αναφέρω στην παρέα μου
που μάχομαι για να κερδίσω τόσο δύσκολα
και στις δυναμικές των άλλων επιδόσεις,
δεν έχω να αντιπαραθέσω παρά μόνο εσάς,
Παλιές μου αγάπες, μνήμες ιερές, ζεστά χαμόγελα,
σκιές και πνεύματα των παιδικών μου χρόνων.
ή

Ε, σεις

Ε, σεις παλιοί συνάδελφοι που τώρα το χειμώνα
γεύεστε του σπιτιού τη θαλπωρή
με το νοικοκυριό σας, κοντά στο τζάκι,
στρέφετε σαν για θύμηση το νου σας και σε μένα.

Κοσμοκαλόγερος εγώ, κρατώντας το ραβδί τ' ασκητικό
θε να γυρίζω-τέλειο φάντασμα,
και θα χτυπώ τις πόρτες να μ' ανοίξουν.
Μονάχα λίγη θέρμανση θ' αναζητώ
κι ένα νερό, ένα ποτήρι κατακάθαρο νερό
το μόνο επιτρεπτό ποτό των οδοιπόρων.

Ε, σεις παληοί συνάδελφοι στην όποια συντροφιά σας
μη με ξεχάσετε και μη διστάσετε
να 'πείτε δυο κουβέντες και για μένα.
Σαν εν' απέριττο μνημόσυνο, σαν από άγνοια.
Και μην κακολογήσετε ποτέ τον φίλο τον καλό
που τόσα χρόνια δίπλα σας δεν έθιξε κανένα
Ίσως μου φταίξατε, ίσως σας έφταιξα
μα τώρα πια κακία δεν κρατάω για κανένα.

Στη βραδυνή σας προσευχή για την υγεία σας
προσευχηθήτε με δυο λόγια και για μένα,
έτσι απλά καθώς η εκκλησία μας προσεύχεται
χωρίς καθόλου διακρίσεις και αφορισμούς:
-Υπέρ πλεόντων, οδοιπορούντων, νοσούντων.

Σε παλιό συνάδελφο

Την ώρα που θα συναρπάζεις τα παιδιά
διδάσκοντάς τα για τους Φοίνικες
ή για τους Σουμερίους,
την ώρα που τα βράδυα θα διορθώνεις τις εκθέσεις τους,
στάσου για λίγο. Θέλω να με θυμηθείς. Ήμουν πιστός σου φίλος.
Και σκέψου: Που να βρίσκομαι; Πέρασαν από τότε χρόνια.
Κι όταν θα έρχεται πανσέληνος, εαρινής ισημερίας,
θα ήταν εν' απέριττο μνημόσυνο για μένα,
αν κάνεις μνεία των ολίγων στίχων μου
πούχουν για τίτλο το «Γενικευμένα».
Ευχαριστώ

Ενδεικτικά βεβαίως και παράθεσα πέντε (5) μόνο ποιήματα από το πολυγραφότατο έργο του ποιητή, αφού και η συλλογή «βλάστημα θυμιδίας» περιέχει 160 ποιήματα και με κριτήριο, δικό μου, υποκειμενικό. Και όμως ο ποιητής πέθανε τόσο νέος!

Βεβαίως και για να ασκήσεις κριτική πρέπει να έχεις συνολική εικόνα του έργου του ποιητή. Εγώ την έχω οι αναγνώστες όμως;

Παρόλα αυτά θα προσπαθήσω να σκιαγραφήσω πιότερο τον ποιητή. Ο ποιητής διακρίνεται, έχει: πλούσια θεματολογία, αμεσότητα αισθήματος και καθαρότητα στοχασμού. Νοσταλγία και μελαγχολία πηγαία και αμεσότητα στοχασμού. Ευαίσθητος, λιτός, και πάντοτε χλευαστικός και με βιωματικές προεκτάσεις. Διαχέει το «ένδον σκάπτε», μέσα μας είναι η δυστυχία και η ευτυχία μας, με τον έξω κόσμο, βασική προϋπόθεση για να γνωρίσεις τον εαυτό σου. Σκέψεις ανώτερες και με βαθύ ανθρωπιστικό νόημα, αφού και συμπονεί τον οδοιπόρο άνθρωπο και τραγουδάει τη πτωχή και απόμερη ψυχή. Απλά αναζήτηση κάποιας επαφής με τους άλλους και κάποιας συνεννόησης με τον εαυτό μας. Ποίηση που μιλά απ' ευθείας στον άνθρωπο. Και ο επίλογος.

Χρέος μας να αναδείξουμε το φίλο και πατριώτη, Καστρίτη ποιητή, Καραπάνο Γεώργιο, που εάν δεν πέθαινε τόσο νέος, θέση ξέχωρη θα είχε στο στερέωμα των Ελλήνων ποιητών.

Προσωπικά συγκλονίστηκα, όταν ανακάλυψα στο διαδίκτυο και πήρα τη σχετική πληροφορία από πηγή ότι το σύνολο του έργου του βρίσκεται στις μεγαλύτερες πανεπιστημιακές βιβλιοθήκες του κόσμου. Συγκεκριμένα στα πανεπιστήμια, Harvard New York. Μια μικρή λοιπόν προσπάθεια, ένα χρέος, ανάδειξης ενός πατριώτη και μεγάλου ποιητή, που για πρώτη φορά γίνεται.

Μαριναρισμένες μελιτζάνες

Αν σας αρέσει η μελιτζάνα, αυτός είναι ένας πολύ διαφορετικός τρόπος να την απολαύσετε και πολύ υγιεινός. Τέλειο πιάτο για χορτοφάγους.

ΥΛΙΚΑ

2 μελιτζάνες, κομμένες κατά μήκος στη μέση
αλάτι, φρεσκοτριμμένο πιπέρι
4 κουταλιές έξτρα παρθένο ελαιόλαδο
2 σκελίδες σκόρδο ψιλοκομμένες
2 κουταλιές μαϊντανό ψιλοκομμένο
1 κουταλιά φρέσκο θυμάρι ψιλοκομμένο ή μισή ξερό
2 κουταλιές χυμό λεμόνι

ΕΚΤΕΛΕΣΗ

Χαράξτε τη σάρκα κάθε μελιτζάνας 3-4 φορές κάθετα και αλατοπιπερώστε τις. Τοποθετήστε τις με τη σάρκα προς τα κάτω σε ένα πυρίμαχο σκεύος. Περιχύστε τις

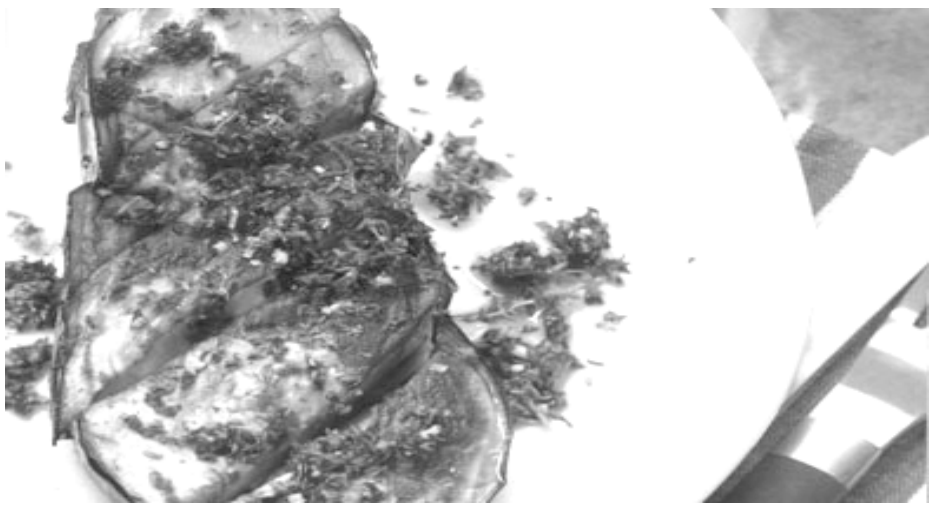

μελιτζάνες με το ελαιόλαδο, το σκόρδο, το μαϊντανό και το θυμάρι.

Καλύψτε τις και αφήστε τις να μαριναριστούν σε θερμοκρασία δωματίου για 2- 3 ώρες.

Προθερμάνετε το φούρνο στους 180ο Γ. Ξεσκεπάστε το σκεύος και ψήστε τις μελιτζάνες για 45 λεπτά περίπου, προσεκτικά μην αρπάξουν. Στη συνέχεια γυρίστε τις μελιτζάνες από την άλλη πλευρά, περιχύστε τις με τους χυμούς που έχουν μαζευτεί στο σκεύος και περιχύστε τις και με το λεμόνι. Συνεχίστε το ψήσιμο για άλλα 15 λεπτά.

Όταν ψηθούν βάλτε τις σε μια πιατέλα και περιχύστε τις με τους χυμούς από το ταψί. Σερβίρονται ζεστές.

Δύο πρωτεργάτριες του Συλλόγου Αραχωβιτών "Καρυαί" για την συλλογή χρημάτων για την πάσχουσα συμπατριώτισσά τους Μαρία Champerlan.

Στην φωτογραφία η Υποπρόξενος κα.Πετζαροπούλου.

SEASON'S GREETINGS FROM

ELIA IMPORTS

309 S. HALSTED ST. CHICAGO, IL. 60661

(312) 207-1644

NIA TSAMIS

Η μεγάλη εισαγωγική εταιρία G & N IMPORTS του Γιώργου Τσάμη άνοιξε πρόσφατα στην Ελληνική γειτονιά στο 309 S. Halsted St., υπό την διεύθυνση της Νίας Τσάμη μία μπουτίκ με εκλεκτά οικολογικά Ελληνικά προϊόντα για τους εραστές της Μεσογειακής κουζίνας που προσέχουν πολύ τί τρώνε. Εκεί θα βρείτε 100δες εισαγμένα ελληνικά προϊόντα επιλεγμένα με πολλή φροντίδα από όλα τα μέρη της Πατρίδας.

Παρακάτω σας δίνομε ένα μικρό δείγμα από τα προϊόντα αυτά.

1. Βακαλάος με κόκκαλο από την Ισλανδία.
2. Λακέρδα από τόνο (όχι σκουμπρί) και ρέγγα με ελάχιστο αλάτι από την Χίο.
3. Έξι διαφορετικές μάρκες κεφαλογραβιέρα από διάφορα μέρη της Ελλάδας και η περίφημη Κρητική γραβιέρα στην χόβολη (υγρή άμμο).
4. Μυζίθρα από Αδρίτσαινα.
5. 3 διαφορετικές βαρελίσιες φέτες από Ελλάδα.
6. 3 διαφορετικές φέτες από τενεκέ.
7. Μεγάλη ποικιλία από παξιμάδια Σαμαριά.
8. Βανίλλια από την Τήλο.
9. Μαστίχα από την Χίο.
10. Σπιτίσια τυροκαυτερή και ταραμοσαλάτα.
11. Γλυκά κουταλιού από 5 διαφορετικά μέρη της Ελλάδας.
12. Γίγαντες και φασόλια ατόφια από την Καστοριά και φακές από την Θήβα.
13. Και η έκπληξη: Ελιές Καλαμών και Αμφίσης χωρίς φάρμακα.
14 . Σπιτίσιο μέλι χωρίς φάρμακα.
15 Σπιτίσιο λουκάνικο.
16 Το λάδι TITAN με την περίεργη διαφήμηση: Προσφέρομε $30,000 σε όποιον φέρει καλλίτερο λάδι απ΄αυτό (θα απαιτηθούν, φυσικά, χημικές αναλύσεις).

ΕΥΧΟΜΑΣΤΕ

ΚΑΛΑ ΧΡΙΣΤΟΥΓΕΝΝΑ

ΧΑΡΟΥΜΕΝΟ ΤΟ 2012

Μεγάλες αλλαγές έφερε στο Εστιατόριο Yanni's ο Τομ ο νέος Γενικός Υπεύθυνος, στο ντεκόρ, στο πρσωπικό στο μενού και στην κουζίνα. Δοκιμάστε το Κυριακάτικο Brunch και γευθείτε όλα τα Ελληνικά φαγητά για μόνο 19.95 το άτομο. Στην φωτογραφία ο Τομ με τον γυιό του Άλεξ.

Εδώ μερικά από την μεγάλη ποικιλία των spreads στο περίφημο ήδη Brunch.

ΧΡΗΣΤΟΣ ΓΕΩΡ. ΔΗΜΟΥ

(Ένας σπουδαίος πατριώτης και ένας πρωτοπόρος ομογενής)

Μια τυχαία συνάντηση με το Χρήστο Δήμου και μια μικρή συζήτηση, που είχαμε με ενθουσιάσε, και σκέφτηκα ν' ασχοληθώ για λίγο με το άξιο αυτό τέκνο της Νεστάνης.

Ο Χρήστος Γ. Δήμου είναι από τους πρώτους, μετά το Δεύτερο Παγκόσμιο Πόλεμο, Έλληνες μετανάστες, στη μεγάλη χώρα της Αμερικής (Η.Π.Α.). Ξενιτεύτηκε το 1951, μετά την κατοχή και τον εμφύλιο, προς αναζήτηση καλύτερης τύχης στην πλούσια χώρα των Η.Π.Α. Ανήσυχο πνεύμα ο Χρήστος, δε χωρούσε στη μικρή Ελλάδα. Μόλις είχε τελειώσει το εξατάξιο Γυμνάσιο της Τρίπολης, άνοιξε τα φτερά του και πέταξε μακριά.

Σαν έφτασε εκεί, έπεσε με τα μούτρα στη δουλειά, ιδιαίτερα τα δύο πρώτα χρόνια, μαθαίνοντας ταυτόχρονα τη γλώσσα, αλλά και σπουδάζοντας τη νοοτροπία και την ψυχοσύνθεση των ανθρώπων ως και τα μυστικά της ζωής τους. Εύστροφος και πανέξυπνος ο Χρήστος, τολμηρός και αποφασιστικός, δεν είχε σκοπό να μείνει εργάτης και υπάλληλος σ' όλη του τη ζωή. Και έψαχνε την ευκαιρία που θα του επέτρεπε να προχωρήσει, ν' ανέβει ψηλά. Την τύχη πρέπει να την αρπάζεις από τα μαλλιά όταν παρουσιαστεί, αλλιώς την έχασες για πάντα. Μα ο Χρήστος, όχι μόνο την περίμενε, αλλά την προκάλεσε και την εδημιούργησε ο ίδιος σε πολύ μικρό χρονικό διάστημα.

Δύο χρονών μετανάστης (1953), ο φίλος Χρήστος, τολμάει και ανοίγει το πρώτο του εστιατόριο μέσα στο Σικάγο, πρώτος απ' όλους τους νέους Έλληνες μετανάστες, και φυσικά και τους Τσιπιανίτες. Το τόλμημα του Χρήστου έκανε πάταγο μεταξύ όλων των Ελλήνων του Σικάγου, που έτρεχαν να το δουν και να το καμαρώσουν, αλλά και να συγχαρούν το Χρήστο. Το μαγαζί «έπιασε», πήγε πολύ καλά προς έκπληξη όλων, που δεν μπορούσαν να πιστέψουν στα μάτια τους! Ένας ξένος, ένας νεαρός μετανάστης (δε θα ήταν καλά καλά 22-23 χρόνων) και όλοι απορούσαν και θαύμαζαν. Και φυσικά πολλοί ζήλευαν κιόλας, όπως ήταν φυσικό.

Και, επειδή, όπως λένε, η τύχη βοηθάει τους τολμηρούς, οι δουλειές πήγαιναν περίφημα. Και τούτο οφείλεται εν πολλοίς και στην προσωπικότητα και την άψογη συμπεριφορά του Χρήστου. Αυτό του δίνει θάρρος, και ο Χρήστος παίρνει και άλλα ρίσκα, και ανοίγει και άλλα μαγαζιά σε διάφορα κεντρικά σημεία του Σικάγου. Μεταξύ των οποίων και το περίφημο και πασίγνωστο «ΜΑΧΙΜ» στον κεντρικότερο δρόμο του Σικάγου, στην πιο πολυσύχναστη και εμπορικότερη περιοχή της πόλης, που άφησε εποχή, και έγινε το σημείο αναφοράς, για 50 και πλέον χρόνια ως τα σήμερα. Είκοσι πέντε (25) περίπου μαγαζιά, τα καλύτερα εστιατόρια της πόλης, πέρασαν από τα χέρια του Χρήστου.

Δύο από τα σπουδαιότερα επίσης εστιατόρια που άφησαν εποχή, είναι εκείνα που άνοιξε στην καρδιά της ελληνικής παροικίας του Σικάγου

(συνέχεια σελ. 14)

ΧΡΟΝΙΑ ΠΟΛΛΑ

University Medicine and Cardiology

8110 S. Cass Ave., Darien, IL. 60561 Phone: (630) 963-4000
4605 W. Golf Rd, Skokie, IL. 60076 Phone: (847) 679-5199

Dr. Stamatis (Tom) Dimitropoulos is a graduate of Rush Medical College. He completed his Internal Medicine residency, as well as his fellowship in Cardiovascular Disease at Rush University Medical Center. He completed his interventional Cardiology fellowship at William Beaumont Hospital, Royal Oak, Michigan in 2009. Dr. Dimitropoulos is board certified by the American Board of Internal Medicine

Treating all adult medical needs, specializing in cardiac imaging, coronary stenting, non-surgical treatment of varicose veins as well as preventive medicine.

- Same day and Walk-ins welcome
- Compassionate care
- Handicap Accessible
- Comprehensive services

Accepting Most Insurances-Accepting Medicare Assignment

(630) 963-4000

Ο αριστούχος και εγκεκριμένος καρδιολόγος-Παθολόγος Δρ. Σταμάτης Δημητρόπουλος, εξειδικευμένος στην επεμβατική Καρδιολογία, και στην θεραπεία καρδιαγγειακών νοσημάτων, τώρα δέχεται τους ασθενείς του στα γραφεία του στο North Side στην Διεύθυνση 4605 W. Golf Rd. και στα Western Suburbs στο Darien στην Διεύθυνση 8110 S. Cass Ave., όπου μπορείτε να τον επισκευθείτε για όλα σας τα καρδιακά προβλήματα, την χωρίς εγχείρηση θεραπεία των κιρσών (varicose veins) και για ό,τιδήποτε σας απασχολεί σχετικά με την γενική σας υγεία. Γαι ένα ραντεβού μαζί του τηλεφωνείστε στους αριθμούς: (847) 679 5199 ή (630) 920-1900.

SEASON'S GREETINGS

Ο ΓΙΑ 25 ΚΑΙ ΠΛΕΟΝ ΧΡΟΝΙΑ ΚΑΘΗΜΕΡΙΝΟΣ ΑΝΤΑΠΟΚΡΙΤΗΣ ΣΑΣ ΑΠΟ ΤΗΝ ΕΛΛΑΔΑ

ΓΙΩΡΓΟΣ ΣΚΛΑΒΟΥΝΗΣ

ΜΕ ΤΗΝ ΟΙΚΟΓΕΝΕΙΑ ΤΟΥ

ΣΑΣ ΕΥΧΕΤΑΙ

ΧΡΟΝΙΑ ΠΟΛΛΑ
ΚΑΛΑ ΧΡΙΣΤΟΥΓΕΝΝΑ
ΚΑΛΗ ΧΡΟΝΙΑ

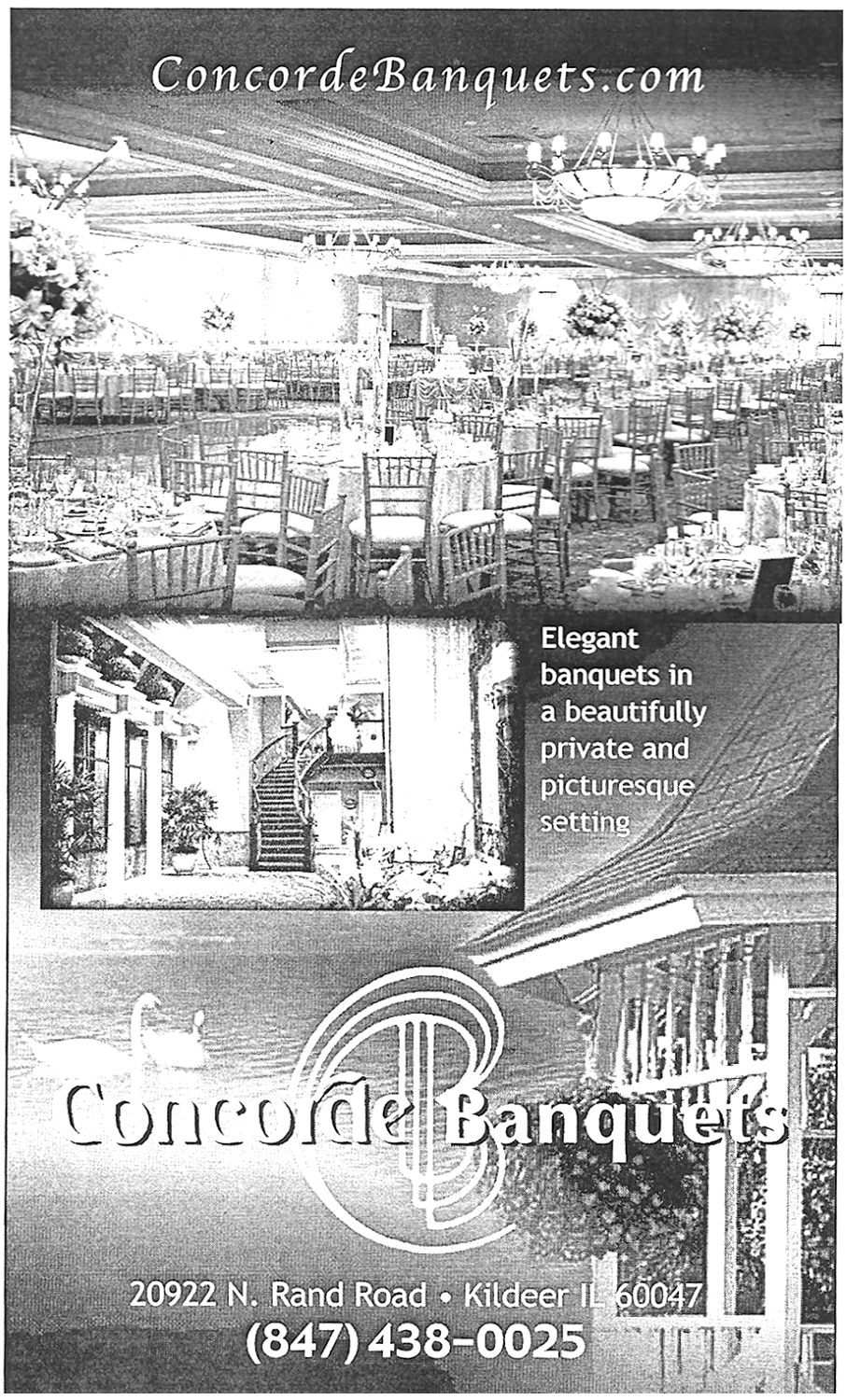

ΚΑΛΕΣ ΓΙΟΡΤΕΣ--ΧΡΟΝΙΑ ΠΟΛΛΑ

HAPPY HOLIDAYS FROM

ARCADIA
TRAVEL & CRUISES INC.

168 W. IRING OARK,
WOOD DALE IL. 60191

PHONE: (630) 595-7010.
FAX: (630) 595-7013

Η VICKY CALAS

Ευχαριστεί όλους τους μέχρι τώρα πελάτες της και φίλους που, για πολλά χρόνια, της εμπιστεύθηκαν τις ταξιδιωτικές τους υποθέσεις και τους διαβεβαιώνει πως η πολύχρονη πείρα της στις κρουαζιέρες, ταξίδια επιχειρήσεων, γκρουπς, και διακοπές είναι η εγγγύηση σας για ένα απρόσκοπτο και άνετο ταξίδι.

Καλά Χριστούγεννα!
Με Υγεία και Ευτυχία το Νέο Έτος

SEASON'S GREETINGS
FROM

PETE & PENNY MAHERAS

Η
οικογένεια του
Παναγιώτη Μαχαίρα
εύχεται στους Λάκωνες
και στην Ομογένεια

ΚΑΛΕΣ ΓΙΟΡΤΕΣ
ΚΑΛΗ ΧΡΟΝΙΑ

JOHN ALEXANDER &ASSOCIATES, LLC.

100 W. MONROE ST. SUITE 2100
CHICAGO, IL. 60603

(312) 263-7731

Κανείς δεν σχεδιάζει ή δεν περιμένει να βρεθεί σε ένα δυστύχημα ή τραυματισμό. Αν όμως συνέβη αυτό, τηλεφωνείστε στο γραφείο μας να σας ενημερώσουμε για τα νομικά σας δικαιώματα. Το γραφείο μας είναι πολύ αποτελεσματικό στις υποθέσεις δυστυχημάτων και τραυματισμών από ιατρική αμέλεια.

Δώστε επίσης το όνομα μας σε φίλο ή οικογενειακό μέλος, αν τραυματίστηκαν και χρειάζονται νομική υποστήριξη. Είμαστε στην διάθεσή σας. Τηλεφωνείστε μας στο: (312) 263-7731 και ζητείστε τον δικηγόρο John Alelxander. Μιλούμε Ελληνικά.

ΚΑΛΕΣ ΓΙΟΡΤΕΣ
ΚΑΛΗ ΧΡΟΝΙΑ

MERRY CHRISTMAS FROM

CHATEAU RITZ BANQUET HALLS

9100 N. MILWAUKEE AVE. NILES, IL. 60714 PHONE: (847) 298-0700

An excellent choice for Entertaining your Selected Guests for all your Special Events

ΚΑΛΕΣ ΓΙΟΡΤΕΣ

ΧΡΟΝΙΑ ΠΟΛΛΑ

Ερχεται το πλέον ελιπιδοφόρο βράδυ του χρόνου η παραμονή της Πρωτοχρονιάς. Εσείς πώς θα περάσετε το πρωτοχρονιάτικο ρεβεγιόν;. Νικήστε την κρύα χειμωνιάτικη μελαγχολία, ελάτε στο Πρωτοχρονιάτικο Ρεβεγιόν που για χρόνια τώρα οργανώνει με μεγάλη επιτυχία το Chateau Ritz 9100 N. Milwaukee Phïne: (847) 298-0700. Γλεντείστε μέχρι τις πρωϊνές ώρες μέχρι τις 3:00 το πρωϊ με την ορχήστρα Made in Greece με την περίφημη Λευκή Παπά και τον γνωστό Σπύρο Βαριάμη στο τραγούδι και τον πασίγνωστο Δήμο Δρακούλη στο μπουζούκι. Τα ποτά αρχίζουν στις 7:30 μ.μ. το Δείπνο στις 9:30 με N.York strip steak. Σαμπάνια τα μεσάνυκτα σερπαντίνες και χαρτοπόλεμος και πρωϊνο με σπιτίσιους λουκουμάδες. Το εισιτήριο είναι μόνο $ 95.00 για μεγάλους και παιδιά κάτω των 12, $50.00. Για πληροφορίες και εισιτήρια τηλεφωνείστε στον Νίκο στο (847) 298-0700.

Now completely remodelled. We specialize in Wedding Receptions, Business Functions, Conventions, Reunions, Celebrations, Fine Dining, Bridal Showers, Company Luncheons, Proms, Bar Mitzvahs & More.

HOLIDAY GREETINGS FROM

CENTRAL GYROS RESTAURANT

3127 N. CENTRAL AVE. CHICAGO, IL. 60634
PHONE: (773) 545-1276

Για 38 ολόκληρα χρόνια εξυπηρετούμε την ελληνική παροικία του Σικάγου και περιχώρων με το καλλίτερο γύρο της περιοχής και την νοστιμότατη ελληνική μας κουζίνα: Σουβλάκια, παϊδάκια, φρέσκα ψάρια, αρνί κοκκινιστό, ψητό, τηγανητά γλυκίσματα και ό,τι πικάντικο υπάρχει στην Ελληνική κουζίνα.

CENTRAL GYROS. Τώρα με καινούργια Διεύθυνση και ιδιοκτησία και με το αεικίνητο Γιάννη επί κεφαλής σας περιμένομε για ακόμη καλλίτερες γευστικές εμπειρίες.

Το CENTRASL GYROS δέχεται παραγγελίες CATERING για οποια-δήποτε κοινωνική εκδήλωση. Σας ετοιμάζομε επίσης πάρτις στις αίθουσες μας μέχρι και 100 άτομα.

CENTRAL GYROS Στην γωνία σχεδόν των δρόμων CENTRAL ΚΑΙ BELMONT.Δωρεάν Πάρκινγκ ακριβώς απέναντι και το τηλέφωνο μας (773) -545-1276.

ΚΑΛΕΣ ΓΙΟΡΤΕΣ ΧΡΟΝΙΑ ΠΟΛΛΑ

ΔΕΛΤΙΟ ΕΓΓΡΑΦΗΣ ΣΥΝΔΡΟΜΗΤΩΝ

SOTIRIS REKOUMIS
"OMOGENEIA"
7902 MAPLE ST.
MORTON GROVE, IL. 60053

Εσωκλείω έμβασμα $30.00 και σας παρακαλώ να μου στείλετε την "ΟΜΟΓΕΝΕΙΑ" για το 2012 στην εξής διεύθυνση:

(Συμπληρώσετε τα στοιχεία σας με κεφαλαία γράμματα)

LAST NAME----------

FIRST NAME----------

ADDRESS----------

CITY----------STATE----------ZIP-------

Όσοι ενδιαφέρονται να ενισχύσουν τα προγράμματα του Ιδρύματος "Φύτεψε τις Ρίζες Σου στην Ελλάδα" μπορούν να στείλουν τις εισφορές τους στη διεύθυνση:

World Council of Hellenes (S.A.E.) U.S.A. Region "Plant Your Roots in Greece Foundation, Inc." 801 W. Adams St., Suite 235 Chicago, Illinois 60607

Εσώκλειστη είναι η επιταγή μου για $ ή euro _____ για _____ δένδρα

Καταθέσεις μπορούν να γίνουν στους εξής τραπεζιτικούς αριθμούς:

Στις Η.Π.Α.
Chicago Community Bank Acct: # 459-0070-59
234 S Wabash Ave FL2
Chicago, IL 60604-2365

Στην Ελλάδα:
Alpha Bank Acct: # 143-0021-1-037288
Eurobank Acct: # 0026.0012.39.0100763237

Ιδιαίτερες δωρεές:
- $20 - 2 Δένδρα (Ελάχιστη δωρεά)
_ $50 - 5 Δένδρα
- $100 - 10 Δένδρα
- $1,000 - "Αλσύλλιο" των 100 Δένδρων
- $5,000 - "Δασύλλιο" 500 Δένδρων

Όνομα- Επώνυμο:_____
Διεύθυνση:_____ _____
T. K. _____ __
Τηλ._____
E-mail:_____ _
Προς Τιμή/ Εις Μνήμη του (κλείστε σε κύκλο την επιλογή σας)
_____

ΕΥΧΟΜΑΣΤΕ

ΚΑΛΑ ΧΡΙΣΤΟΥΓΕΝΝΑ ΕΥΤΥΧΕΣ ΤΟ ΝΕΟΝ ΕΤΟΣ

Ο Δάσκαλος Λιαντίνης έγραψε

Ο Δάσκαλος Λιαντίνης έγραψε στην "Γκέμμα" σχετικά με τον Ελληνοέλληνα : (και σε μεγάλο μέρος του είχε τότε δίκιο και έχει ακόμη)

"Θα επιχειρήσουμε μια στατιστική έρευνα. Θα διατρέξουμε τη χώρα απ' άκρη σ' άκρη. Από το χωριό Πυρσόγιαννη της Ηπείρου ως την επαρχία Βιάνου της Κρήτης. Από τη Νίψα και τις Σάππες της Θράκης ως το Παραλί-μνι της Κύπρου, κι ως την άκρη το Ταίναρο.

Θα ρωτήσουμε νεοέλληνες απ' όλες τις

τάξεις και όλα τα επίπεδα. Γυναίκες και άντρες, γερόντους και παιδιά, αγράμματους και επιστήμονες, φτωχούς και πλούσιους, ακοινώνητους και αριστοκράτες, πουτάνες και καλόγριες, ξωχάρηδες και αστούς, φιλέρημους και χαροκόπους. Για νά 'ναι το δείγμα μας ευρύ και πλήρες, που λένε οι γραφειοκράτες.Όλα ετούτα τα αθώα και ανυποψίαστα πλήθη θα τα ρωτήσουμε δυό τρεις ερωτήσεις από το Ελληνικό, κι άλλες τόσες από το Εβραίικο.

Στο Ελληνικό λοιπόν. Να μας ειπούν τι γνωρίζουν για την αρχαία Ελλάδα. Ζητούμε μια γνώση σοβαρή και υποψιασμένη. Όχι φολκλόρ και γραφικότητες.Γιατί γνώση της Ελλάδας είναι εκείνο που ξέρουμε να το ζούμε κιόλας. Όχι δηλαδή ο Ηρακλής μωρό έπνιξε τα φίδια· ότι οΑρχιμήδης εχάραζε κύκλους στην άμμο- ούτε τάν ή επί τάς, μέτρον άριστον, ο Μινώταυρος στην Κρήτη και το πιθάρι του Διογένη- ούτε αν ξέρουν χτύπησε τους σχιστούς λειμώνες της Ολυμπιάδας, για να γεννήσει στο Φίλιππο τον Αλέξανδρο.

Τέτοια γνώση της κλασικής Ελλάδας θά 'τανε τουρισμός στην Τυνησία. Η φουστανέλα και το κόκκινο φέσι στη Μελβούρνη και στην Πέμπτη Λεωφόρο κατά τις εθνικές γιορτές. **Θα ζητήσουμε γνώση ουσίας.**

Να μας ειπούνε, δηλαδή, αν έχουνε ακουστά τα ονόματα Εμπεδοκλής, Αναξίμανδρος, Αριστόξενος ο Ταραντίνος, Διογένης Λαέρτιος, Αγελάδας, Λεύκιππος, Πυθαγόρας ο Ρηγίνος, Πυθέας, που στον καιρό μας αντίστοιχα σημαίνουν Αϊνστάιν, Δαρβίνος, Μπετόβεν, 'Εγελος, Μιχαήλ Άγγελος, Μαξ Πλανκ, Ροντέν, Κολόμβος.

Να μας μιλήσουν για κάποιους όρους σειράς και βάσης,όπως σφαίρος στον Εμπεδοκλή, κενό στο Δημόκριτο, εκπύρωση στον Ηράκλειτο, μηδέν στον Παρμενίδη, κατηγορία στον Αριστοτέλη, τόνος στους Στωικούς.Να μας ειπούν οι κάθε λογής έλληνες επιστήμονες τι τους λέει η λέξη ψυχρά φλογί στον Πίνδαρο, μεταδάλλον αναπαύεται στον Ηράκλειτο, δακρυόεν γελάσασα στον Όμηρο, χαλεπώς μετεχείρισαν στο Θουκυδίδη. Να μας ειπούνε, πόσοι φιλόλογοι, έξω από τα σχολικά κολυβογράμματα, έχουν διαβάσει στο πρωτότυπο τρεις διάλογους του Πλάτωνα, δύο Νεμεόνικους του Πινδάρου, την Ωδή στην αρετή του Αριστοτέλη, έναν Ομηρικό Ύμνο. (Και αυτό δεν είναι ραψωδία).

Και για να μας πιάσει τεταρταίος και καλπάζουσα, να μας ειπεί ποιος γνωρίζει και διδάσκει από τους ειδικούς προφεσσόρους στα πανεπιστήμια ότι οι τρεις τραγικοί ποιητές μας στη βάση τους είναι φυσικοί επιστήμονες ότι στη διάλεξη του για την αρετή ο Πλάτων έκαμε στους ακροατές του ένα μάθημα γεωμετρίας, ότι η Ακρόπολη των Αθη-νών είναι δωρικό, και όχι ιωνικό καλ-λιτέχνημα ότι η διδασκαλία τραγωδίας στο θέατρο ήταν κήρυγμα από άμβωνος ότι η θρησκεία των ελλήνων ήταν αισ-θητική προσέγγιση των φυσικών φαινομένων. Δε νομίζω, αναγνώστη μου, ότι σε όλα αυτά τα επίπεδα η έρευνα μας θα δώσει ποσοστά γνώσης και κατοχής σε βάθος του κλασικού κόσμου από τους νεοέλληνες που να υπερ-βαίνουν τους δύο στους χίλιους.Τι φωνάζουμε τότε, και φουσκώνουμε, και χτυπάμε το κούτελο στο μάρμαρο ότι είμαστε έλληνες; Για το θεό δηλαδή. Παράκρουση και παραφροσύνη.

Από το Ελληνικό ερχόμαστε στό Εβραίικο. Ερωτάμε το ίδιο στατιστικό δείγμα, το ευρύ και το πλήρες, αν έχουν ακουστά τα ονόματα Μωϋσής, Αβραάμ, Ησαΐας, Ηλίας με το άρμα, Νώε, Βαφτιστής, Εύα η πρωτόπλαστη, Ιώβ, ο Δαναήλ στο λάκκο, η Σάρα που γέννησε με εξωσωματική. Και όχι μόνο τα ονόματα, αλλά και τις πράξεις ή τις αξίες που εκφράζουν αυτά τα ονόματα.Υπάρχει γριά στην επικράτεια που να μην τους ξεύρει τούτους τους εβραίους; Δεν υπάρχει ούτε γριά, ούτε ορνιθοκλόπος στις Σποράδες, ούτε κλεφτογιδάς στην Κρήτη. Εδώ τα ποσοστά αντιστρέφουνται. Στους χίλιους νεοέλληνες τα ναι γίνουνται ενιακόσια τόσα, και τα όχι δύο. Και δεν ξεύρουν μόνο τα ονόματα, αλλά είναι έτοιμοι να σου κάνουν αναλύσεις στην ουνιβερσιτά και στην ακαντέμια για τις ηθικές και άλλες αξίες που εκφράζει το κάθε όνομα.Το ίδιο συμβαίνει και για φράσεις όπως Προς Κολασσαείς, Προς Κορινθίους, Έκ τοϋ κατά Λουκαν. Εδώ μάλιστα μεγάλος αριθμός νεοελλήνων ξεύρει απόξω ολόκληρα χωρία και περικοπές. Μόνο που συμβαίνει κάποτε να ακούσετε τους ψαλτάδες στις εκκλησίες το Χριστός Ανέστη να το ψέλνουν, όπως εκείνος ο απόστρατος χωροφύλακας του Παπαδιαμάντη μας:

Κστό-μπρε- Κ'στος ανέστη εκ
νεκρών θανάτων θάνατον
μπατήσας κ' έντοις-έντοις
μνήμασι ζωήν παμμακάριστε.
Και το άλαλα τα χείλη των ασεβών,
Και δόστου να το γυρίζουν άλλοτε στον αμανέ και άλλοτε στο κλέφτικο.

Το ίδιο συμβαίνει, αν τους ειπείς για τόπους όπως Ιορδάνης, Γαλιλαία, Γεσθημανή (τιγ), Όρος Σινά, Καπερναούμ, Τιβεριάς. Αν όμως τους ειπείς για Βάσσες ή Φιγαλία, για Αργινούσες ή Πλημμύριον, για Περίπατο ή Κήπο (περιπατητικοί, επικούρειοι), σου απαντούν, όπως ο Μακρυγιάννης. Όταν είδε το Σκούρτη και τους άλλους ναυάρχους στα όρη να οδηγούν σε μάχη τους στρατιώτες του Νικηταρά με ναυτικά παραγγέλματα:

- Τι όρτζα, πότζα, και γαμώ το κανλί τον μας λέει ο κερατάς.

Το ίδιο συμβαίνει, αν ζητήσεις να σου αναλύσουν την επί του Όρους Ομιλία, ή να σου τραβήξουνε διάλεξη περί νηστείας, περί προσευχής, περί του «Δεύτε οι ευλογημένοι...». Ο κάθε νεοέλληνας εδώ είναι πτυχιούχος και ειδήμονας. Είναι κληρονόμος και καθηγητής. Ξέρει να ταΐσει άχυρα το σκυλί του, και κόκαλα το γαϊδούρι του. Γνώση και πίστη και σοφία, που να ιδούν τα μάτια σου και να μην πιστεύει ο νους σου.

Μ' ένα λόγο, ο μέγας και ο βαθύς εβραίικος πολιτισμός -δεν ειρωνεύομαι, κυριολεκτώ- μέσα από τη χριστιανική του μετάλλαξη, κι αυτή πια δεν είναι ούτε μεγάλη ούτε βαθιά, πέρασε ως το μυελό των οστών και στη διπλή σπείρα του DNA όλων των νεοελλήνων. Ένα μόνο δε γνωρίζουν. Ότι ο σπουδαίος αυτός πολιτισμός είναι εντελώς αντίθετος με τον πολιτισμό της κλασικής Ελλάδας. Το αρνί και ο λύκος. Ο πάμφωτος ναός της Αφαίας στην Αίγινα, και το μονύδριο της αγίας Ελεούσας στο νησί της λίμνης των Ιωαννίνων, με την αγράμματη καλόγρια που κυνηγά τις έγκυες και τις λεχώνες, γιατί 'ναι μαγαρισμένες, λέει. Αλλά δεν είναι εδώ ο καιρός και ο τόπος για τέτοιες εξηγήσεις. Το θηρίο το καταπάλαιψα σε άλλες εκστρατείες.

Ήμουν κι εγώ στον πόλεμο τοξότης που ξαστόχησε, λέει ο ποιητής. Τέτοιας λογής αποτέλεσμα θα μας δώσει η στατιστική έρευνα στον πληθυσμό της χώρας αναφορικά με την απόδραση του Ελληνικού, και την επίδραση του Εβραίικου. Στην επιφάνεια και στον τύπο και στο όνομα είμαστε έλληνες. Στο βυθό όμως και στην ουσία και στην ύλη είμαστε εβραίοι."

"Πίστη σημαίνει να μην θέλεις να ξέρεις την αλήθεια" Νίτσε.

SEASON'S GREETINGS FROM

BALOURDOS ENTERPRISES

535 N. MICHIGAN AVE.
CHICAGO, IL. 60611
PHONE:: (312) 822-9500
FAX : (312) 822-9460

Ο επιχειρηματίας
κ. Σωτήρης Μπαλούρδος
και η οικογένεια του

εύχονται στην
Ομογένεια

Χαρούμενα Χριστούγεννα!
Ευτυχές το Νέον Έτος 2012!

πως η μαρίκα του Δία εγίνηκε κεραυνός και

SEASON'S GREETINGS FROM

20 NORTH CLARK STREET
CHICAGO, IL. 60602
PHONE: (312) 236-7717

CHRIST DEMOS, PRESIDENT

ΕΥΧΟΜΑΣΤΕ

ΚΑΛΑ ΧΡΙΣΤΟΥΓΕΝΝΑ
ΕΥΤΥΧΕΣ ΤΟ ΝΕΟΝ ΕΤΟΣ

Η
ΦΙΛΑΝΘΡΩΠΟΣ
ΚΑ. ΜΑΡΘΑ ΚΑΡΑΚΙΤΣΟΥ

ΠΟΥ ΕΦΑΡΜΟΖΕΙ ΤΟ ΡΗΤΟ

"ΜΗ ΓΝΩΤΟ Η ΔΕΞΙΑ ΣΟΥ ΤΙ ΠΟΙΕΙ Η ΑΡΙΣΤΕΡΑ ΣΟΥ"

ΕΚ ΜΕΡΟΥΣ ΤΗΣ ΠΑΛΛΑΚΩΝΙΚΗΣ ΟΜΟΣΠΟΝΔΙΑΣ ΑΜΕΡΙΚΗΣ

Στην φωτογραφία εξ αριστερών: η.,.. πανταχού παρούσα Μάρθα Καρακίτσου και η κα Γεωργία Μένεγα

ΕΥΧΕΤΑΙ ΣΤΟΥΣ ΛΑΚΩΝΕΣ

ΚΑΙ ΣΤΗΝ ΟΜΟΓΕΝΕΙΑ ΤΗΣ ΠΕΡΙΟΧΗΣ ΧΑΡΟΥΜΕΝΑ ΧΡΙΣΤΟΥΓΕΝΝΑ

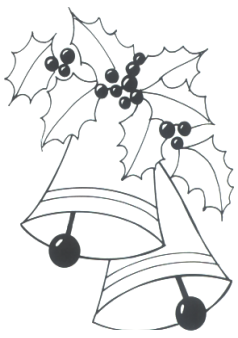

ΚΑΙ ΜΕ ΥΓΕΙΑΝ ΚΑΙ ΕΥΤΥΧΙΑΝ ΝΑ ΜΑΣ ΕΡΘΕΙ ΤΟ ΝΕΟΝ ΕΤΟΣ 2012

ΧΡΗΣΤΟΣ ΓΕΩΡ. ΔΗΜΟΥ

(Ένας σπουδαίος πατριώτης και ένας πρωτοπόρος ομογενής)

συνέχεια από την σελίδα 7

(στα λεγόμενα Ελληνικά), τα οποία συγκαταλέγονται μεταξύ των καλυτέρων όλης της περιοχής. Εκεί, σε ειδικές αίθουσες που διέθεταν, δεξιωνόταν ο Χρήστος μεγάλες προσωπικότητες: της πολιτικής, της τέχνης, των γραμμάτων, του πνεύματος, της μουσικής, πολιτευτές, βουλευτές, γερουσιαστές, υποψήφιους Προέδρους των Η.Π.Α. (μεταξύ των οποίων και τον πρόεδρο ΟΜΠΑΜΑ) κ.λ.π., αλλά και προσωπικότητες από την Ελλάδα και αλλού που επισκέπτονταν το Σικάγο και τις Η.Π.Α. Και τούτο γιατί τα εστιατόριά του διέθεταν κάτι το ιδιαίτερο, κάτι παραπάνω από τα συνηθισμένα. Μια φινέτσα. Ένα επίπεδο ξεχωριστό, ανώτερο, αλλά και μια προσωπικότητα ξεχωριστή που ήξερε να φέρεται ανάλογα στον κάθε επισκέπτη. Διέθεταν όχι μόνο ξεχωριστή κουζίνα, αλλά και αίθουσες δεξιώσεων, με ιδιαίτερο διάκοσμο και άλλες ανέσεις, ώστε να ξεχωρίζουν και να υπερέχουν από τα άλλα καταστήματα της κατηγορίας τους.

Πολλοί πολιτικοί, αλλά και άνθρωποι του πνεύματος και της τέχνης, το θεωρούσαν τιμή τους ή και υποχρέωσή τους, να επισκεφτούν και να δεξιωθούν στα φημισμένα εστιατόρια του Χρήστου Δήμου. Και κείνος τους τιμούσε ανάλογα και τους βοηθούσε με κάθε τρόπο, εφόσον του το ζητούσαν.

Μεταξύ των πολλών προσωπικοτήτων από την Ελλάδα, της πολιτικής του πνεύματος, της τέχνης κ.λ.π. που δεξιώθηκαν στα μαγαζιά του Χρήστου, ήταν και ο Δημήτρης Αβραμόπουλος, που ως Δήμαρχος Αθηναίων επισκέφτηκε την Αμερική και το Σικάγο. Και μάλιστα, σε ειδική εκδήλωση που έγινε εκεί, ετίμησε το Χρήστο Δήμου, με το κλειδί της πόλης των Αθηνών και τη σημαία της Αθήνας.

Παλιότερα, τη 10ετία του 1960, ο τότε Νομάρχης της Αρκαδίας Γούλας, που φιλοξενήθηκε επίσης από τον Χρήστο Δήμου, σε ειδική τελετή, είχε πει για το Χρήστο: «Ο Δήμου άνοιξε το δρόμο και έκανε τους Τσιπιανίτες με την ευγενή άμιλλα (την ξεσυνέργεια κατά την Τσιπιανίτικη έκφραση) να προοδεύσουν και να γίνουν πρότυπο για όλους τους Έλληνες».

Ο Δήμου είναι εκείνος που βοήθησε πολλούς γνωστούς Τσιπιανίτες του Σικάγου, οικονομικά και ηθικά, και με παραινέσεις, ν' ανοίξουν κι αυτοί εστιατόρια, χωρίς φυσικά να περιμένει καμία ανταμοιβή. Και γέμισε το Κέντρο του Σικάγου Τσιπιανίτικα εστιατόρια που μετριόσανται σε εκατοντάδες, και κατέκτησαν την κοινωνία του Σικάγου. Και για όλα αυτά αυτός ήταν η αρχή. Και έτσι βγήκε η ρήση: «Ντάον-Ντάον Τσιπιανά». Στο κέντρο είναι τα Τσιπιανά. Αλλά δε σταματάει εδώ ο Χρήστος. Βοηθάει και στη Νεστάνη ανθρώπους που είχαν ανάγκη, βοηθάει Συλλόγους, βοηθάει εκδηλώσεις, βοηθάει παντού. Και μιλάμε για σοβαρά ποσά.

Μα προσφέρει πολλά και στη νέα του πατρίδα, το Σικάγο. Για διάφορα έργα και εκδηλώσεις στην πόλη του Σικάγου. Παντού είναι παρών. Βοηθάει, προσφέρει, συμμετέχει και συμβάλλει στην πρόοδο και την εξέλιξη καθώς και τη προκοπή της πόλης. Γι' αυτό και ο Δήμαρχος της πόλης του Σικάγου, εκτιμώντας τη μεγάλη προσφορά του σ' αυτή, αποφασίζει να τιμήσει το Χρήστο Δήμου, με τον καλύτερο τρόπο για έναν πολίτη, εν ζωή, δίνοντας το όνομά του σε έναν από τους κεντρικούς δρόμους του Σικάγου, ονομάζοντάς τον «ΟΔΟΣ ΧΡΗΣΤΟΥ ΔΗΜΟΥ». Μια τιμητική διάκριση που ελάχιστοι μπορούν να έχουν. Αυτό τιμάει και τους

Αριστερά ο Χρήστος Δήμου, στη μέση η συζηγός του Άικατερίνη και δεξιά ο πρόεδρος Η.Π.Α. Obama

Νεστανιώτες και όλους τους Έλληνες του Σικάγου... Και είναι μεγάλη τιμή για έναν Έλληνα μετανάστη, για έναν ξένο!...

Στην επίσημη τελετή που έγινε για την ονομασία της οδού, παραβρέθηκαν πολλοί πολιτικοί, ο Αρχιεπίσκοπος Αμερικής Ιάκωβος, και άλλοι επίσημοι, δικαστές, Πρόεδροι μεγάλων σωματείων, όπως ο Πρόεδρος των Ελληνικών εστιατορίων του Νομού: GREEK AMERICAN RESTAURANT ASSOCIATION (G.A.R.A.), ο Πρόεδρος και τα μέλη του Συλλόγου Τσιπιανιτών Σικάγου και άλλοι επίσημοι και πλήθος κόσμου. Σημειωτέον ότι ο Χρήστος Δήμου είναι ο πρώτος που συνέλαβε την ιδέα της ίδρυσης του Συλλόγου Ελλήνων Εστιατόρων, και είναι αυτός που πρωτοστάτησε για την πραγματοποίησή του, προσφέροντας κάθε δυνατή βοήθεια ηθική ή υλική.

Ο Χρήστος όμως ποτέ δεν ξέχασε την Ελλάδα και τη γενέτειρά του Νεστάνη, για την οποία είναι υπερήφανος. Και για τούτο την επισκέπτεται συχνά για να πάρει καινούργια δύναμη σαν τον Ανταίο, πατώντας τη γη της. Και όπως κάθε χρόνο, σχεδόν, έτσι και φέτος έδωσε το παρόν συμμετέχοντας και στις πολλές καλοκαιρινές εκδηλώσεις. Βεβαίως μαζί του, όπως πάντα, και η αγαπημένη του σύζυγος Καίτη, που την υπεραγαπά, όπως και κείνη αυτόν, και είναι πάντα μαζί του, όπου και αν ταξιδέψει. Φέτος όμως είχε μαζί του και τη μια κόρη του, την Αικατερίνη, που φέρει ο όνομα της μάνας του Κατερίνας, που ήτανε σπεσιαλίστρια στον καφέ, αφού έφτιαχνε τον καλύτερο καφέ της Νεστάνης. Και όλοι έτρεχαν στο καφενείο της να πιουν καφέ από τα χέρια της.

Ως πιστοί χριστιανοί επισκέφτηκαν και το Μοναστήρι μας που γιόρταζε για να προσκυνήσουν τη θαυματουργή εικόνα της Παναγίας. Σπουδαία εντύπωση όμως μου έκανε η πράξη της Κατερίνας που ανέβηκε και κατέβηκε από το Μοναστήρι με τα πόδια! Πολύ ωραία πράξη και πολύ συγκινητική. Μας θύμισε τις παλιές εκείνες καλές εποχές, που πολλοί προσκυνητές ανέβαιναν και κατέβαιναν με τα πόδια, και πολλοί ξυπόλυτοι... Ίσως η Κατερίνα εξεπλήρωσε κάποιο σοβαρό τάμα της, και ήρθε από τόσο μακριά για να το πραγματοποιήσει. Όπως κι αν έχουν τα πράγματα συγχαίρουμε την Κατερίνα και της ευχόμαστε ο Θεός και η Παναγία να της χαρίζουν υγεία, και ό,τι άλλο επιθυμεί και ζητά. Η πράξη σου Κατερίνα με συγκίνησε ιδιαίτερα. Μπράβο σου!...

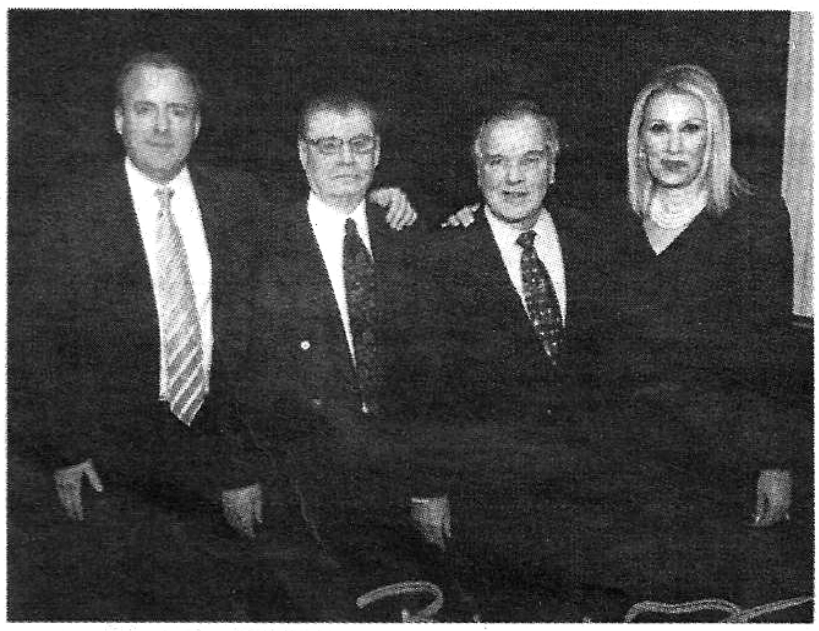

Δεξιά η συζυγός του Κατερίνα, ο Δήμαρχος Σικάγου Ντέιλι, Χρήστος Δήμου και αριστερά ο Διευθύνων Σύμβουλος της Πολιτείας

Τι να πρωτογράψει όμως κανένας για το Χρήστο Δήμου. Από πού ν' αρχίσει και που να τελειώσει. Γιατί οι παντός είδους προσφορές του δεν έχουν τελειωμό. Ο Χρήστος δεν έγινε ποτέ δούλος του χρήματος. Ξέρει να το κουμαντάρει και να το χρησιμοποιεί θετικά, και εκεί που πρέπει, γιατί βλέπει μακριά ο φίλος Χρήστος.

Μεγάλη και εκλεκτή προσωπικότητα ο Χρήστος, με ευστροφία και ετοιμότητα πνεύματος, κατατάσσεται μεταξύ των κορυφαίων τέκνων της Νεστάνης, που έχουν προσφέρει και στη Νεστάνη και στην πατρίδα γενικότερα. Και είναι υποχρέωση της Νεστάνης να τιμάει τα άξια παιδιά της. Έχουμε πολλούς αξιόλογους Νεστανιώτες από την εποχή της Επανάστασης ως τα σήμερα που αξίζει να τιμήσουμε κάποτε. Είναι καθήκον μας, ας μην το ξεχνάμε.

Αλέκος Παπαγιάννης
Νεστάνη 31-8-2011

ΚΑΛΑ ΧΡΙΣΤΟΥΓΕΝΝΑ - ΚΑΛΗ ΧΡΟΝΙΑ

MERRY CHRISTMAS FROM

MARIYANA SPYROPOULOS COMMISSIONER

Water Reclamation District of Greater Chicago

MARIYANA SPYROPOULOS
ATTORNEY AT LAW
180 N. LA SALLE SUITE 2900
CHICAGO, IL. 60601
PHONE: (312) 456-8005
FAX: (312) 456-8006

Η ΓΝΩΣΤΗ ΔΙΚΗΓΟΡΟΣ

ΜΑΡΥΑΝΝΑ ΣΠΥΡΟΠΟΥΛΟΥ

ΣΤΕΛΝΕΙ

ΤΙΣ ΠΙΟ ΘΕΡΜΕΣ ΤΗΣ ΕΥΧΕΣ ΓΙΑ

ΧΑΡΟΥΜΕΝΑ ΧΡΙΣΤΟΥΓΕΝΝΑ
ΚΑΙ ΕΥΤΥΧΕΣ ΤΟ ΝΕΟ ΕΤΟΣ 2012

ΕΛΛΗΝΙΚΗ ΟΙΚΟΓΕΝΕΙΑ

Ένα μηνιαίο άρθρο για την Ελληνική οικογένεια που δίνει πρακτικές συμβουλές για το γάμο, για τις οικογενειακές σχέσεις, και για την ανατροφή των παιδιών.

Είπες ποτέ κάτι ή έκανες κάτι για το οποίο μετάνιωσες;

Όλοι μας κάνουμε λάθη. Μερικές φορές αντιδρούμε βιαστικά ή απαντάμε χωρίς να σκεφτούμε. Και πολλές φορές ευχόμαστε να μπορούσαμε να γυρίσουμε πίσω και να διορθώσουμε κάτι που κάναμε ή που είπαμε. Αλλά δυστυχώς στη ζωή δεν υπάρχει το κουμπί που το πατάς και γυρίζει η ταινία πίσω. Γι αυτό είναι πολύ σημαντικό να ζυγίζουμε τις πράξεις μας και τα λόγια μας προσεκτικά, πριν ενεργήσουμε ... ή πριν μιλήσουμε... προτού πληγώσουμε ή προσβάλουμε κάποιο άτομο. Μια Παροιμία λέει, Τα απερίσκεπτα λόγια τρυπούν σαν ξίφος, αλλά τα λόγια με σοφία θεραπεύουν. Ας το θυμόμαστε πάντοτε αυτό για να μετανιώνουμε λιγότερες φορές.

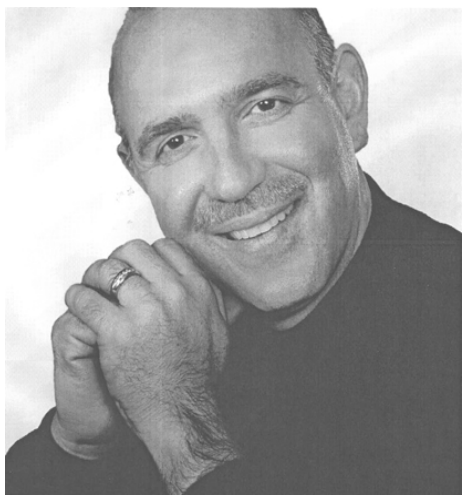

Πώς προστατεύεις το γάμο σου;

Για να διατηρήσεις το γάμο σου ακλόνητο και δυνατό, θα πρέπει να προσέξεις ιδιαίτερα κάποιους τομείς και να τους προστατέψεις. Ένας είναι ο χρόνος σου. Φρόντισε να εξασφαλίζεις χρόνο για σένα μόνο και για τον σύντροφό σου. Βρες μια βαβςτιυυεσ ή κανόνισε με κάποια άλλη οικογένεια να σας κάνει βαβςτιυυιξη κι εσείς να τους κάνετε κάποια άλλη φορά, ώστε να μπορέσετε να βγείτε έξω.Επίσης πρέπει να προσέχεις την καρδιά σου και τα αισθήματά της. Να κάνεις ρομαντικές σκέψεις με επίκεντρο τον σύντροφό σου και κανέναν άλλον. Να αποφεύγεις καταστάσεις και άτομα που θα μπορούσαν να σε βάλουν σε πειρασμό. Τέλος, να προσέχεις το γάμο σου και να τον προστατεύεις με λόγια. Τα τρυφερά λόγια μπορούν να κάνουν το γάμο σου πιο δυνατό, ενώ τα σκληρά λόγια μπορούν να τον κάνουν ευάλωτο σε τυχόν επιθέσεις. Προστάτεψε λοιπόν το γάμο σου.

Μήπως δίνεις ανεπιθύμητες συμβουλές στα ενήλικα παντρεμένα παιδιά σου;

Καθώς μεγαλώνουν τα παιδιά μας τους δίνουμε ένα σωρό συμβουλές – και, έκπληκτοι, βλέπουμε μερικές φορές να τις ακούνε. Από τη στιγμή όμως που θα ενηλικιωθούν και θα παντρευτούν, μπορεί να είναι δύσκολο να συγκρατήσουμε τη γλώσσα μας όταν νομί-ζουμε ότι ξέρουμε ποιο είναι το καλό τους. Δοκίμασε αυτά τα τρία πράγματα: **Πρώτον**, μη δίνεις συμβουλές αν δε σε ρωτήσουν. **Δεύτερον**, μην κριτικάρεις τις αποφάσεις των παιδιών σου ή των συζύγων τους. **Και τρίτον,** όταν ζητούν τη γνώμη σου, να λες, «εγώ θα ενεργούσα ως εξής...» αντί να λες, «Ακούστε τι πρέπει να κάνετε.»

Ποιο είναι το πιο σπουδαίο σου κεφάλαιο;

Η νοοτροπία σου και ο τρόπος που αντιμετωπίζεις τη ζωή. Η ζωή κατά ένα 10% συνίσταται από αυτά που συμβαίνουν και 90% από τον τρόπο που αντιδρούμε σ' αυτά που μας συμβαίνουν. Πώς μπορούμε να αλλάξουμε την αρνητική μας στάση; Πρώτον, ψάξε να δεις κάτι το θετικό. Ο Αβραάμ Λίνκολν είπε, «Αν ψάχνεις το κακό και περιμένεις να το βρεις, σίγουρα θα το βρεις.» Δεύτερον, μην καταδέχεσαι να γίνεσαι θύμα. Κανένας δεν πρόκειται να σου κάνει τη χάρη να λυπάσαι τον εαυτό σου και να μεμψιμοιρείς. Τρίτον, μην κρατάς μέσα σου θυμό και εκδίκηση. Το μόνο που πετυχαίνεις είναι να μην αφήνεις τη θετική αντιμετώπιση να κερδίζει έδαφος. Τέλος, η αλλαγή της στάσης και της συμπεριφοράς σου δε θα γίνει μέσα σε μια νύχτα. Γι αυτό να κάνεις υπομονή και να μην παραιτείσαι από τις προσπάθειες.

Πατέρες, σκεφτήκατε ποια είναι η κληρονομιά που θ' αφήσετε στα παιδιά σας;

Το Λεξικό του Webster λέει ότι κληρονομιά είναι «τα περιουσιακά στοι-χεία που αφήνει κάποιος όταν πεθαίνει.» Εσύ τι είδους περιουσία αποκτάς για να αφήσεις στα παιδιά σου; Ανεξάρτητα από το πόσο σκληρά δουλεύεις ή πόσα χρή-ματα κάνεις, η κληρονομιά σου που θα διαρκέσει δε θα είναι τα υλικά αγαθά που θα αφήσεις πίσω σου. Εκείνο που θα διαρκέσει είναι το είδος της σχέσης που έχεις με τα παιδιά σου. Αυτό θα επηρεάσει άμεσα όχι μόνο τα παιδιά σου, αλλά και τις επερχόμενες γενεές. Γι αυτό δώστους αυτό που ο καιρός δεν μπορεί να αφαι-ρέσει – τον χρόνο σου, την αγάπη σου, τον εαυτό σου.

Αφήνετε τα παιδιά σας που είναι έφηβοι να παίρνουν τις αποφάσεις;

Όπως ξέρετε, όταν δώσουμε στον έφηβό μας τη δυνατότητα να επιλέξει, θα προτιμήσει να δει τηλεόραση με κάποιον φίλο κι όχι με τους γονείς του ή τ' αδέλφια του. Γι αυτό, για να τους κρατήσετε μέσα στην οικογένεια, δοκιμάστε το εξής πείρα-μα: Αντί να τους ρωτήσετε, «Θάθελες να ρθεις μαζί μας στη θάλασσα;» να τους πείτε, «Πάμε στη θάλασσα. Έλα. Φεύ-γουμε.» Αντί να τους ρωτήσετε, «Θάθε-λες να παίξουμε τέννις;», να τους πείτε, «Έλα, πάμε να παίξουμε τέννις.» Μπορεί να γκρινιάσουν ή να μουρμουρίσουν, αλλά μ' αυτόν τον τρόπο κρατάς τους οικογενιακούς δεσμούς σφιχτούς.

Άντρες, θέλετε να κερδίσετε μερικούς πόντους στη σχέση σας με τη γυναίκα σας;

Να σας πω τι να κάνετε: Ρώτησε τη γυναίκα σου τι κάνει. Ξέρω , σας φαίνεται πολύ απλό, αλλά μ' αυτήν τη μικρή ερώ-τηση θα καταλάβει ότι ενδιαφέρεστε για όσα γίνονται στη ζωή της. Φυσικά, έχει σημασία ο τρόπος που ρωτάς. Διάλεξε κάποια ώρα που τα παιδιά δεν είναι εκεί γύρω και υπάρχει ηρεμία. Μετά, κάνε την ερώτηση με πραγματικό ενδιαφέρον. Ή ακόμα καλύτερα, βάζοντας το χέρι σου γύρω από το λαιμό της. Ίσως να ξαφνιασ-τεί στην αρχή, αλλά μην προσβληθείς. Πες της ότι πραγματικά θέλεις να μάθεις αν όλα είναι εντάξει, κι ύστερα να είσαι έτοι-μος να την ακούσεις.

Όταν βάζεις την οικογένειά σου στην πρώτη θέση, τότε είσαι στο σωστό δρόμο, στο δρόμο που οδηγεί σ' έναν ακλόνητο γάμο και σε μια ευτυχισμένη οικογένεια. ΣΤΗΒ ΘΕΟΦΑΝΟΥΣ

Απαισιόδοξη εμφανίστηκε η επικεφαλής του Διεθνούς Νομισματικού Ταμείου, Κριστίν Λαγκάρντ, για τις προοπτικές της παγκόσμιας οικονομίας. Χαρακτήρισε τις προοπτικές «δυσοίωνες», ενώ τόνισε ότι καμία χώρα ή περιοχή δεν είναι αλώβητη. Υπό αυτές τις συνθήκες, όλες οι χώρες και οι περιοχές θα πρέπει να αναλάβουν δράση με στόχο την τόνωση της οικονομίας, επισήμανε η κ. Λαγκάρντ. Όπως είπε, την αρχή πρέπει να κάνουν τα κράτη της ευρωζώνης και να συνεχίσουν το έργο τους χωρίς αποφασιστικά.

Ο βίος της κυβέρνησης προσδιορίζεται από το έργο της Ο κυβερνητικός εκπρόσωπος Π. Καψής χαρακτήρισε «πολεμική» την κυβέρνηση και «θύμισε» ότι τα τρία κόμματα έχουν δεσμευθεί για συγκεκριμένο πρόγραμμα «Πολεμική» χαρακτήρισε την κυβέρνηση ο Π. Καψής και σημείωσε πως, αν χρειαστούν νέα μέτρα, θα ληφθούν. Αυστηρό μήνυμα προς τους υπουργούς και σαφείς ενδείξεις για τη διάρκεια της κυβέρνησης έστειλε χθες ο πρωθυπουργός κ. Λουκάς Παπαδήμος δια του κυβερνητικού εκπροσώπου, κ. Παντελή Καψή.

FARMERS PRIDE MARKET
THE INTERNATIONAL FRESH STORE

1414 W. Algonquin RD.
ARLINGTON HEIGHTS, IL, 60005

PHONE: (847)-577-2833

Είμαστε μια υπεραγορά με φρέσκα προϊόνταα΄πόλον τον κόσμο στο 1414 W. Algonquin Rd.

Arlington Heights, σχεδόν απέναντι από το Meridian Banquets. Πρόσφατα δημιουργήσαμε ένα πλούσιο τμήμα Ελληνικών προϊόντων που τα διαθέτομε σε ασυναγώνιστες τιμές.

Επισκευθείτε μας και είμεθα βέβαιοι πως θα πεισθείτε ότι είμαστε Νο. ! στις χαμηλές τιμές, την υψηλή ποιότητα και την προσωπική εξυπηρέτηση. Στο τμήμα θαλασσινών φρέσκα ψάρια κάθε Τετάρτη και Παρασκευή.

ΚΑΛΕΣ ΓΙΟΡΤΕΣ! ΧΡΟΝΙΑ ΠΟΛΛΑ!

ΕΥΧΟΜΑΣΤΕ ΚΑΛΕΣ ΓΙΟΡΤΕΣ

Λονδίνο: παράδεισος των αισθήσεων

Πλήθος από αξιοθέατα στη βρετανική μητρόπολη θρέφουν πνεύμα και ψυχή. Εκεί θα βρείτε σημαντικές εκθέσεις στα μεγάλα μουσεία για τους λάτρεις των εικαστικών τεχνών, κοντσέρτα και συναυλίες με τα μεγαλύτερα ονόματα παγκοσμίως και παραστάσεις που αποτελούν το όνειρο κάθε νεαρού ηθοποιού και τραγουδιστή, αλλά και των απανταχού θεατρόφιλων, συγκεντρώνουν αμέτρητους θεατές από όλον τον κόσμο που κλείνουν μήνες νωρίτερα τα εισιτήριά τους μέσω διαδικτύου.

Και σε αυτούς τους δύσκολους καιρούς μόνο η τέχνη και τα όνειρα μπορούν να μας σώσουν. Γιατί μόνο εκείνα μπορούν να δώσουν ελπίδα στις ψυχές μας.

Μια βόλτα στα μουσεία

Στο Βρετανικό Μουσείο της Great Russell Street .Το αρχαιότερο του κόσμου (1753), που ξεκίνησε από το κληροδότημα του γιατρού Χανς Σλόαν, η είσοδος είναι ελεύθερη και επιτρέπεται και η φωτογράφιση (χωρίς φλας).

Πέρα από τις μόνιμες συλλογές και κυρίως τα Γλυπτά του Παρθενώνα, επισκεφθείτε και την έκθεση του Grayson Perry «The Tomb of the Unknown Craftsman».

Στο Museum of London στη London Wall . Από τους προϊστορικούς χρόνους ως σήμερα τα εκθέματα του μουσείου αφορούν την καθημερινή ζωή της πόλης, μαζί με ρωμαϊκές τοιχογραφίες, προσόψεις βικτοριανών μαγαζιών, εσωτερικά σπιτιών, ενδύματα, είδη καθημερινής χρήσης.

Στο μουσείο Victoria & Albert . Πρόκειται για ένα από τα σημαντικότερα μουσεία της Αγγλίας και από τα μεγαλύτερα του κόσμου, τέχνης και ντιζάιν, που εγκαινιάστηκε το 1857 και διαθέτει μια από τις μεγαλύτερες συλλογές καλών και εφηρμοσμένων τεχνών του κόσμου.

Το μουσείο της Madame Tussaud

Εκεί θα διασκεδάσετε θαυμάζοντας και φωτογραφίζοντας τα κέρινα ομοιώματα. Από την έκθεση της οδού Μπέικερ στα 1835 ως το σημερινό μουσείο, η συλλογή έχει εμπλουτιστεί με δεκάδες κέρινα ομοιώματα διάσημων ηθοποιών, τραγουδιστών, αθλητών, πολιτικών και βασιλιάδων, αλλά και με την αίθουσα του τρόμου με αναπαραστάσεις των πιο τρομακτικών εγκληματιών και εγκλημάτων, αλλά και την τιμωρία τους.

Τέλος, θα διασκεδάσετε με την περιήγηση μέσα σε βαγονέτα που θυμίζουν τα παραδοσιακά μαύρα ταξί του Λονδίνου, στο «Πνεύμα του Λονδίνου». Θα περάσετε μέσα από τη μεγάλη πυρκαγιά του 1666 ως το Λονδίνο του 1960. "ίπλα ακριβώς στο μουσείο βρί σκεται το Πλανητάριο, όπου μπορείτε να περιηγηθείτε την έκθεση με μοντέλα πλανητών, δορυφόρων και διαστημοπλοίων.

Οι πινακοθήκες Τέιτ του Λονδίνου

Πρώτη ιδρύθηκε η Τέιτ Μπρίτεν στο Millbank, με έργα Βρετανών καλλιτεχνών από τον 16ο ως τον 20ό αιώνα χάρη στον μεγιστάνα της ζάχαρης Χένρι Τέιτ, ενώ από το 2000 η Τέιτ Μόντερν στο Βαξλτιδε περιλαμβάνει έργα μοντέρνας τέχνης απ' όλον τον κόσμο -ανάμεσά τους διάσημα έργα των Πικάσο, Λιχτενστάιν, Μπέικον, Ροντέν κ.ά.

Στη National Gallery της πλατείας Τραφάλγκαρ

Η Εθνική Πινακοθήκη άνοιξε τον 19ο αιώνα χάρη στον Γεώργιο Δ, που έπεισε την κυβέρνηση στα 1824 να αγοράσει 38 πίνακες, μεταξύ αυτών έργα των Ρενουάρ και Ρέμπραντ.

Στα μιούζικαλ του Γουέστ Εντ

Για φθηνά εισιτήρια με έκπτωση ως 50% για παραστάσεις της ίδιας ημέρας θα πάτε στο «tkts» - (Half Price Ticket Booth) στο κέντρο της πλατείας Leicester, που είναι το μοναδικό επίσημο γραφείο εκπτωτικών εισιτηρίων.

HAPPY HOLIDAYS FROM

FRANKSVILLE

"QUICK SERVICE RESTAURANT"

3550 NORTH HARLEM, CHICAGO,

PHONE:(773) 237-5848

RADAIOS BROTHERS

Οι αδελφοί Ραδαίου εύχονται στην Ομογένεια

ΚΑΛΑ ΧΡΙΣΤΟΥΓΕΝΝΑ!
ΚΑΛΕΣ ΓΙΟΡΤΕΣ!
ΕΥΤΥΧΕΣ ΤΟ 2012!

MERRY CHRISTMAS FROM

SOO CUSTOM CLEANERS

7258 W. TOUHY AVE. CHICAGO, IL. 60631

PHONE: (773) 792-0622

ΤΑ ΑΔΕΛΦΙΑ

ΘΑΝΑΣΗΣ, ΓΙΩΡΓΟΣ ΚΑΙ ΣΠΥΡΟΣ ΠΑΠΑΓΙΑΝΝΗ
ΜΕ ΤΙΣ ΟΙΚΟΓΕΝΕΙΕΣ ΤΟΥΣ ΕΥΧΑΡΙΣΤΟΥΝ ΤΗΝ ΠΕΛΑΤΕΙΑ ΤΟΥΣ
ΚΑΙ ΕΥΧΟΝΤΑΙ ΣΤΗΝ ΠΑΡΟΙΚΙΑ

ΚΑΛΑ ΧΡΙΣΤΟΥΓΕΝΝΑ!
ΧΑΡΟΥΜΕΝΟΣ
Ο ΝΕΟΣ ΧΡΟΝΟΣ 2012

Κοντά στο «σωματίδιο του Θεού» το Cern

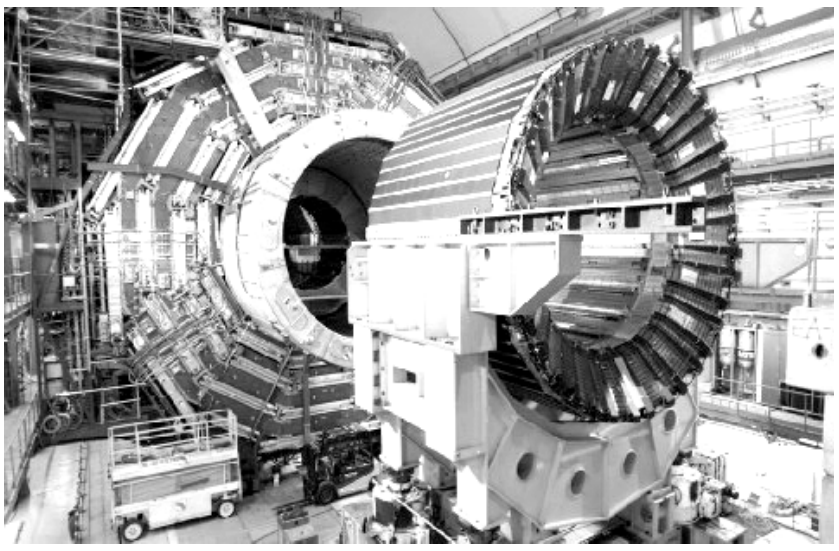

Οι επιστήμονες του ΓΕΣΞ ανακοίνωσαν πρόσφατα ότι εντόπισαν «σημάδια» ύπαρξης του μποζονίου του Higgs, χωρίς ωστόσο να μιλούν ακόμη για «ανακάλυψη». Εμφανίζονται πάντως αισιόδοξοι ότι ο γρίφος θα λυθεί εντός του 2012.

Η Φαμπιόλα Τζιανότι, η επικεφαλής επιστήμονας του πειράματος ATLAS (ένα από τα δυο πειράματα στα πλαίσια των οποίων αναζητείται το μποζόνιο) είπε ότι το «σήμα» επικεντρώνεται στα 125 GeV (Giga electron volts). Οι κρίσιμες περιοχές είναι τα 116-130 GeV για το ATLAS και τα 115-127 GeV για το CMS.

«Πιστεύω ότι είναι πάρα πολύ πιθανό το μποζόνιο του Higgs να βρίσκεται εδώ» δήλωσε η επιστήμονας προσθέτοντας ωστόσο ότι «είναι πολύ νωρίς για τελικά συμπεράσματα. Χρειάζονται περισσότερες μελέτες και περισσότερα στοιχεία. Οι επόμενοι μήνες θα είναι συναρπαστικοί…Δεν ξέρω ποια θα είναι τα συμπεράσματα...Μπορούμε να αναμένουμε λύση του γρίφου εντός του 2012».

Εξίσου αισιόδοξος εμφανίστηκε και ο Γκουίντο Τονέλι, εκπρόσωπος του δεύτερου πειράματος (CMS) Θεωρητικά, το μποζόνιο του Higgs είναι αυτό που δίνει μάζα σε όλα τα άλλα θεμελιώδη σωματίδια και θεωρείται ο «χαμένος κρίκος» στο Καθιερωμένο Μοντέλο (Standard Model) της Φυσικής. Αν και η ανακάλυψή του θα ήταν η μεγαλύτερη ανακάλυψη των τελευταίων 60 ετών, τα αποτελέσματα των πειραμάτων στο CERN θα μπορούσαν επίσης να δείξουν ότι το μποζόνιο του Higgs- «το φυλλάδιο οδηγιών» για την αλληλεπίδραση των σωματιδίων- δεν υφίσταται, κάτι που θα μεταφραζόταν σε πιθανή αναθεώρηση του Καθιερωμένου Μοντέλου.

«Το σωματίδιο του Θεού»

* Το μποζόνιο του Θιηγτ είναι ένα υπο-ατομικό σωματίδιο που πιστεύεται ότι υπάρχει, ωστόσο δεν έχει εντοπιστεί μέχρι σήμερα.

* Είχε προταθεί το 1964 από έξι φυσικούς- μεταξύ των οποίων και ο Πίτερ Χιγκς (Higgs)- ως ένας «μηχανισμός» βάσει του οποίου εξηγείται η μάζα.

* Είναι ο «χαμένος κρίκος» του Καθιερωμένου Μοντέλου (Standard Model) της Φυσικής, που εξηγεί πως αλληλεπιδρούν τα σωματίδια.

WELLINGTON OF ARLINGTON

2121 S. ARLINGTON HEIGHTS RD. ARLINGTON HEIGHTS, IL 60005

PHONE: (847) 439-6610

CEL: (847) 312-4341

Υποδεχτείτε τον καινούργιο χρόνο μέσα στην χλιδή και πολυτέλεια των αιθουσών συνεστιάσεων WELLINGTON OF ARLINGTON με μια από τις γνωστότερες ορχήστρες της περιοχής την 2000.Το μενού προσφέρει φιλέ μινιόν (φιλέτο) και αστακό, πλουσιώτατα ορεκτικά, επιλεγμένα ποτά όλη την νύκτα και μια τεράστεια ποικιλία από γλυκά και σαμπάνια στις 12 με σερπατρίνες, χαρτοπόλεμο και καραμούζες για το καλό του χρόνου. Μετά αρχίζει το πραγματικό γλέντι με χορό τρικούβερτο μέχρι τις πρωϊνές ώρες, όσο αντέξετε δηλαδή. Και επειδή νηστικό αρκούδι δεν χορεύει, ο ιδιοκτήτης Γιάννης θα σερβίρει τις πρωϊνές ώρες ψητό κατσικάκι και πατσά Θεσαλονικίωτικο. Κια όλα αυτά με μόνο $ 90.00για μεγάλους και $40.00 για παιδιά. Τηλέφωνο (847) 439-6610.

Ο Τομ, ο νέος Γενικός Υπεύθυνος στο** Yanni's Greek Restaurant **σας προσκαλεί να σας δείξει τις ριζικές αλλαγές και καινοτομίες, που, χρησιμοποιώντας την τεράστεια πείρα του, έκανε ήδη στο** YANNI'S **από την πρώτη Σεπτεμβρίου που ανέλαβε την διαχείριση. Μερικές μόνο από τις πολλές αλλαγές: Καθαρίσαμε παστρικά όλους τους χώρους και τους ανακαινίσαμε έστι ώστε το μοναδικό σε ομορφιά** YANNI'S RESTAURANT **να γίνει ομορφότερο. Ετοιμάσαμε ένα νέο μενού που αντανακλά μια νέα καθαρή κουζίνα με 80% νέο προσωπικό, με αυθεντικά υλικά παρασκευής φαγητών και με έμφαση στην Μεσογειακή κουζίνα, για να χαρείτε εσείς μια νέα πρωτόγνωρη εμπειρία γεύσης, χαμηλών τιμών και ξεχωριστής εξυπηρέτησης. Κάθε Παρασκευή και Κυριακή προσθέσαμε ζωντανή ελληνική μουσική με την ορχήστρα «ΡΥΘΜΟΣ» και, το πιο σπουδαίο, τώρα έχετε κάπου να πάτε τις Κυριακές μετά την εκκλησία: ελάτε με την οικογένειάς σας στο** YANNI'S BIG FAT GREEK BRUNCH **από τις 10:00 π.μ. μέχρι τις 3:00 μ.μ. απολαύσετε ό,τι ελληνικό πιάτο θέλετε και όσο θελετε και την ήρεμη μουσική της ορχήστρας «ΡΥΘΜΟΣ» με την Χρύσα, με μόνο 19.95 το άτομο.** YANNI'S GREEK RESTAURANT: **Κάτι το πολύ σπουδαίο έγινε εκεί με αποτέλεσμα να αυξηθεί η πελατεία του κατά 30% μέσα σε ένα μήνα. Ανακαλύψτε το και σείς. Στην ΒΑ γωνία** Algonquin **και** Arlington Heights Rd. **στο** Arlington Heights. **Τηλέφωνο (847) 952-1111.

Greek Affairs Office

Stella Nidriotou
Counsel

236 Waukegan Rd
Glenview, IL 60025
Ph# 312-881-6940
Fax 847-998-4140
Cell# 847-343-1635

Former Consulate General of Chicago officer, Ms Stella Nidriotou is now providing the following services to the Greek Community:

- Powers of Attorney — Πληρεξούσια
- Verification Documents — Πιστοποιητικά
- Certifications — Επικυρώσεις
- Translations — Μεταφράσεις
- Inheritance Cases — Κληρονομικές Υποθέσεις
- Last Wills and Testaments — Διαθήκες
- Greek Military Affairs — Στρατολογικά
- Greek Citizenship — Ελληνική Υπηκοότητα
- Greek Tax Issues — Φορολογικά
- Vital Record Registrations — Ληξιαρχικά
- Greek Real Estate info — Κτηματικές Υποθέσεις
- Tourist info — Τουριστικές Πληροφορίες
- Adoptions — Υιοθεσίες
- General Greek Affairs Advisory — Γενικές Πληροφορίες

E-mail:gr.affairs@gmail.com cell:847-343-1635 ph:312-881-6940 fax:847-998-4140

Όλοι οι Έλληνες της περιοχής, ιδίως αυτοί της πρώτης γεννιάς, έχομε συγγενικές, περιουσιακές και πάσης φύσεως νομικές υποθέσεις με την μητέρα πατρίδα, από κτηματομεσητικές εκκρεμότητες μέχρι διαθήκες και κληρονομικές υποθέσεις.

Η κυρία Στέλλα Νιδριώτου, για πολλά χρόνια, υπηρέτησε σαν διοικητικό στέλεχος στο Γενικό Προξενείο του Σικάγου και έχει τεράστεια πείρα στην σωστή διατύπωση και στους κατάλληλους γλωσικούς όρους που πρέπει να εμπεριέχονται σε τέτοιου είδους επίσημα κρατικά έγγραφα.

Η κυρία Νιδριώτου τώρα σαν ιδιώτης πλέον ίδρυσε την εταιρία** GREEK AFFAIRS OFFICE **για να θέσει τις ακένωτες πηγές γνώσεων και εμπειριών που διαθέτει στην υπηρεσία σας, έτσι ώστε να απεμπλακείτε, σύντομα από τον Ελληνικό κρατικό γρφειοκρατικό τραγέλαφο και να τακτοποιήσετε την υπόθεση σας με την πρώτη σας προσπάθεια.

Τηλεφωνείστε λοιπόν στην Στέλλα στο κινητό της στο (847) 343-1635 και μιλείστε της στην γλώσσα μας για την υποθεσή σας. Κάνατε έτσι το πρώτο γιγάντιο βήμα για να τακτοιήσετε την υποθεσή σας γρήγορα και παστρικά.

ΚΑΛΕΣ ΓΙΟΡΤΕΣ
ΧΡΟΝΙΑ ΠΟΛΛΑ

CAFE MISTIKO

Takeout Menu

Εμείς οι Έλληνες, όταν βγαίνομε έξω, προτιμούμε χώρους όπου συχνάζουν είτε οι ομοεθνείς μας είτε οι ομοϊδεάτες μας. ΤΟ ΚΑΦΕ ΜΥΣΤΙΚΟ στο 20510** Milwaukee Ave., Deerfield **είναι ακριβώς αυτός ο χώρος, μια Ευρωπαϊκού τύπου Ελληνική Καφετέρια με θαμώνες 90% Ευρωπαίους και Έλληνες. Ένας ευρύχωρος μοντέρνος χώρος με άνετο Μπάρ, 8 μπιλιάρδα, 8 οθόνες τηλεόρασης για κάθε είδους άθλημα , φυσικά και ποδόσφαιρο και τα καλοκαίρια ένας δροσερός κήπος έξω. Καφέδες κάθε τύπου και εθνικότητας, και ένα υγιεινό μενού με 14 ορεκτικά, 4 σούπες , 4 σαλάτες, 13 κρέπες, 13 πανίνις Τόουστ, και γλυκά. ΚΑΦΕ ΜΥΣΤΙΚΟ: Τα μυστικά της επιτυχίας μας; πολιτισμένη ατμόσφαιρα, ποιότητα θαμώνων, φρέσκα φαγητά και χαμηλές τιμές. (847) 520-1892.

847-520-1892
Fax 847-520-5996
20510 Milwaukee Avenue, Deerfield, IL 60015
CafeMistiko.com

MERRY CHRISTMAS FROM

ROSEWOOD RESTAURANT BANQUETS

9421 W. HIGGINS ROAD

ROSEMONT, IL. 60018

PHONE: (847) 696-9494

Ευχόμαστε στην πολυπληθή πελατεία μας να περάσουν τις Άγιες Ημέρες των Χριστουγέννων και της Πρωτοχρονιάς

με Ειρήνη, Ευτυχία και Υγεία!

ΤΟ

2012

Από την γιορτή των Χριστουγέννων της Μαρίας Πάππα, Ταμία της Cook County όπου διάφορες εθνικότητες συνεορτάζουν τηε μεγάλη γιορτή.

Εκεί συναντήσαμε τον καθηγητή Νίκο Κουρούκλη, την Γενική Πρόξενο δις Ιωάννα Ευθυμιάδου κακ τον φίλο Χρήστο Τομαρά.

Αρνάκι με μέντα στη γάστρα

ναλλακτικός τρόπος για να γευτείτε μια καθόλα ελληνική γεύση. Χωρίς ιδιαίτερο κόπο και στο φούρνο της κουζίνας σας, ερμητικά κλεισμένο το φαγητό θα «κρατήσει» όλα τα υγρά του, αλλά και τα αρώματα. Τη γάστρα να την ανοίξετε μπροστά στους συνδαιτυμόνες σας, για να μην είστε μόνο εσείς οι προνομιούχοι που θα απολαύσετε την αρωματική «έκρηξη» όταν ανοίξει το καπάκι.

ΥΛΙΚΑ Για 4 άτομα

1 ½ κιλό αρνάκι ή κατσικάκι μπούτι κομμένο σε μερίδες-1 κιλό πατάτες, καθαρισμένες και κομμένες σε λεπτές φέτες-3 μέτρια κρεμμύδια καθαρισμένα και κομμένα σε λεπτές ροδέλες-4-5 σκελίδες σκόρδου συνθλιμμένες -2 κόκκινες ντομάτες, μέτριες και σφικτές-5 κουταλιές της σούπας εξαιρετικά παρθένο ελαιόλαδο-αλάτι, φρεσκοτριμμένο πιπέρι-1 κουταλάκι κύμινο σε σκόνη-5 κουταλάκια θυμάρι ξερό, αν χρησιμοποιήσετε φρέσκο θα χρειαστείτε τη μισή ποσότητα-φυλλαράκια φρέσκιας μέντας (γλαστράκια θα βρείτε σε φυτώρια και μεγάλα σούπερ μάρκετ)

ΕΚΤΕΛΕΣΗ

Βάζετε σε ένα μεγάλο μπωλ με νερό το αρνάκι για μία ώρα. Στη συνέχεια πετάτε το νερό, πλένετε σε τρεχούμενο νερό το αρνάκι πολύ καλά και το αφήνετε σε τρυπητήρι να στραγγίξει.

Κόβετε τις ντομάτες στη μέση, αφαιρείτε τους σπόρους πιέζοντάς τες ελαφρά και τις κόβετε σε λεπτές ροδέλες.

Τοποθετήστε στη γάστρα τις πατάτες, τα κρεμμύδια (κρατώντας στην άκρη μερικές ροδέλες), τις ντομάτες (κρατώντας επίσης 4-5 ροδέλες στην άκρη), σκορπίστε λίγο από το συνθλιμμένο σκόρδο, περιχύστε με το ελαιόλαδο, αλατοπιπερώστε και ανακατέψτε όλα τα λαχανικά πολύ καλά.

Σκουπίστε το αρνάκι με απορροφητικό χαρτί και καρυκεύστε το καλά με αλάτι, φρεσκοτριμμένο πιπέρι, το κύμινο και το θυμάρι. Τρίψτε του το υπόλοιπο σκόρδο και τέλος κολλήστε πάνω του τα φυλλαράκια μέντας. Τοποθετήστε το στη γάστρα πάνω από τα λαχανικά και απλώστε πάνω του τις ροδέλες κρεμμυδιού και ντομάτας που κρατήσατε. Κλείστε το καπάκι και ψήστε στο φούρνο για 2 ώρες περίπου στους 200ο Γ. Στη μέση του χρόνου, ανοίξτε τη γάστρα, γυρίστε τις μερίδες, κλείστε τη γάστρα και συνεχίστε το ψήσιμο μέχρι να ροδοκοκκινίσει το κρέας και ψηθούν οι πατάτες.

ΚΑΛΕΣ ΓΙΟΡΤΕΣ

ΕΙΡΗΝΗ ΣΤΟ ΚΟΣΜΟ

Ακουστικά Βαρηκοΐας

Zenith Sound Inc.

960 N. Northwest Hwy
Park Ridge, IL 60068

5962 N. Lincoln Ave
Chicago IL 60659

(847) 692-5205

Happy Holidays from

LEO'S BODY SHOP

5971 N. RIDGE CHICAGO, IL. 60660

PHONE: (773) 764-5555

FAX: (773) 338-3700

www.leosbodyshop.com

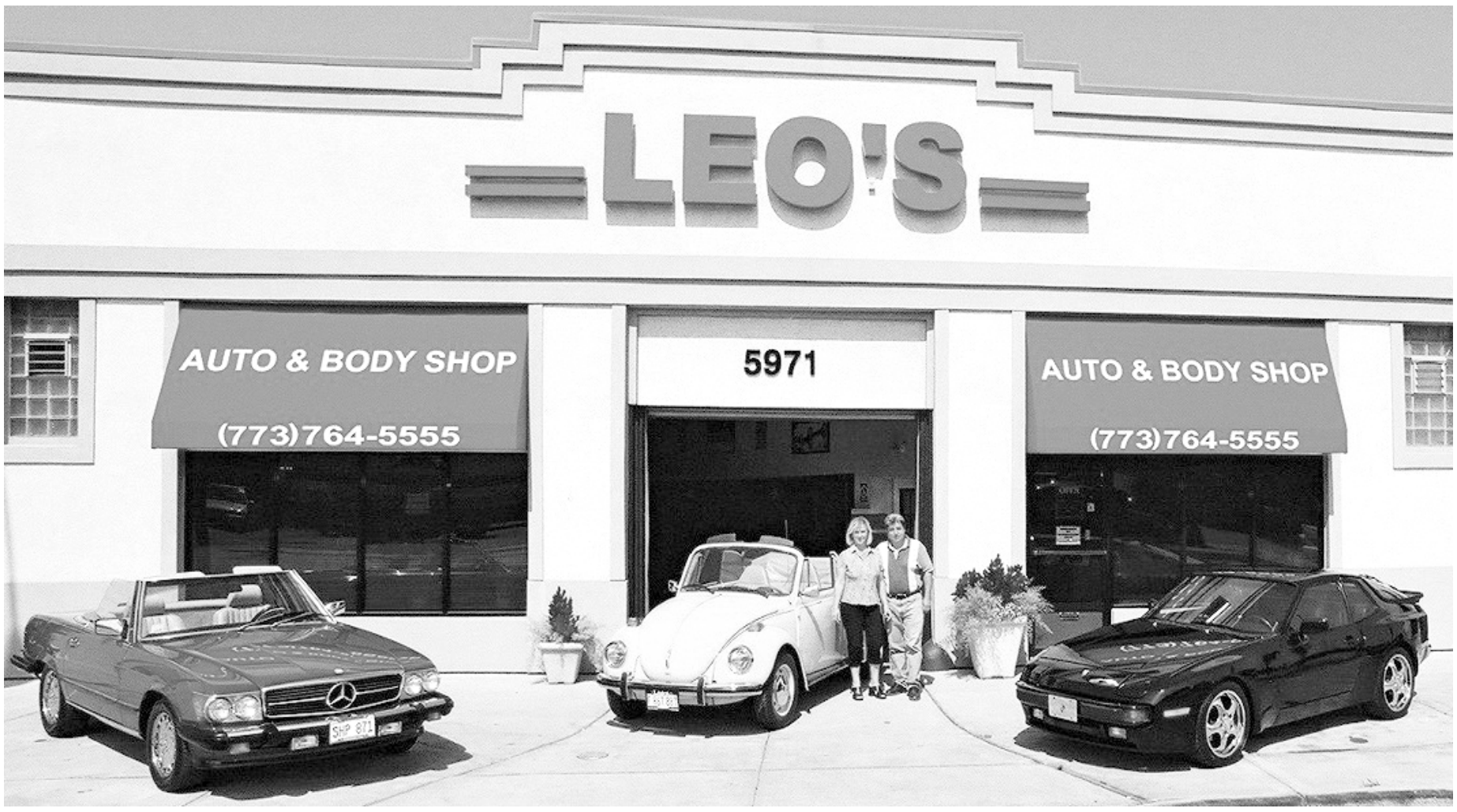

Ο ΛΙΟ ΚΑΙ Η ΔΗΜΗΤΡΑ ΤΣΙΟΣ Ο ΓΥΙΟΣ ΤΟΥΣ ΔΗΜΗΤΡΗΣ, Η ΟΙΚΟΓΕΝΕΙΑ ΤΟΥ ΔΙΚΗΓΟΡΟΥ ΚΩΣΤΑ ΚΑΙ Η ΟΙΚΟΓΕΝΕΙΑ ΤΟΥ ΚΤΗΜΑΤΟΜΕΣΙΤΗ ΓΙΩΡΓΟΥ ΚΑΙ ΤΗΣ ΣΥΖΥΓΟΥ ΤΟΥ ΑΛΥΣΙΑΣ

ΕΥΧΟΝΤΑΙ
ΣΤΗΝ ΠΟΛΥΠΛΗΘΗ ΠΕΛΑΤΕΙΑ ΤΟΥΣ
ΚΑΙ ΣΤΟΝ ΕΛΛΗΝΙΣΜΟ ΤΗΣ ΠΕΡΙΟΧΗΣ

ΚΑΛΕΣ ΓΙΟΡΤΕΣ!
ΧΡΟΝΙΑ ΠΟΛΛΑ!
ΜΕ ΥΓΕΙΑ ΚΑΙ ΕΥΤΥΧΙΑ
ΤΟ ΝΕΟΝ ΕΤΟΣ 2012

Το καιναούργιο πρόσωπο του εστιατορίου YANNI'S σκηνή από το Κυριακάτικο Big Fat Greek Brunch από τις 10:00 μέχρι τις 3:00 για μόνο $19.95.

Κάθε Παρασκευή και Κυριακή ζωντανή ορχήστρα "ο ΡΥΘΜΟΣ" με την Χρύσα.

Χριστουγεννιάτικα έθιμα διαφορών χωρών:

Αγγλια. Η Αγγλική κλασσική διακόσμηση περιλαμβάνει φωτεινά κόκκινα Αλεξανδριανά γύρω από το τζάκι, καθώς και κλαδιά «γκι» που κρέμονται από την οροφή που σύμφωνα με τη παράδοση όποιος στέκεται κάτω απ΄ αυτό πρέπει να ανταλλάσσει φιλιά με αγαπημένα πρόσωπα. Για τους Άγγλους δεν νοείται εορταστικό χριστουγεννιάτικο τραπέζι χωρίς γαλοπούλα, κρεατόπιτα και χριστουγεννιάτικη πουτίγκα για καλή τύχη.

Τσεχία: Στη Τσεχία η 4η Δεκεμβρίου, ημέρα της εορτής της Αγίας Βαρβάρας είναι αφιερωμένη στη μάρτυρα της περιόδου των πρώτων διωγμών των Χριστιανών. Από άκρη σε άκρη της Χώρας κόβονται κλαδιά κερασιάς και διατηρούνται στο νερό. Εάν έχουν ανθίσει μέχρι τα Χριστούγεννα φέρνουν καλή τύχη και πιθανόν ευνοϊκές προοπτικές για γάμο μέσα στην επόμενη χρονιά. Τα κλαδιά της κερασιάς μαζί με μικρά φυτά Αλεξανδριανών και άλλα γιορτινά στολίδια τοποθετούνται μέσα σε ψάθινα καλάθια, συνθέτοντας δημιουργίες παραδοσιακού και μοντέρνου στυλ που κοσμούν το γιορτινό τραπέζα

Ολλανδια: Η περίοδος των Χριστουγέννων στην Ολλανδία ξεκινάει με μια παράδοση η οποία αρχικά δεν είχε καμία σχέση με τα Χριστούγεννα. Η ημέρα εορτής του Αγίου Νικολάου αποτελεί τη κορύφωση της εορταστικής περιόδου. Σύμφωνα με το θρύλο, ο Άγιος Νικόλαος, ο οποίος ονομάζεται «SinterKlaas» καταφθάνει στην Ολλανδία το Νοέμβριο, τρεις βδομάδες πριν τα γενέθλιά του. Το πλοίο του είναι φορτωμένο με δώρα, το υποδέχεται στο λιμένα η Βασίλισσα Βεατρίκη συνοδευόμενη από πλήθος κόσμου. (Βέβαια αυτό το έθιμο ανάγεται στην εποχή που η Ολλανδία ήταν αποικιοκρατική και έρχονταν τα χριστουγεννιάτικα προϊόντα από τις αποικίες της).

Τις ημέρες που ακολουθούν ο SinterKlaas γυρίζει όλη τη Χώρα μαζί με τον βοηθό του τον Zwarten Piet (Μπλακ Πιτ ή Μαύρο Πιτ). Τα παιδιά στην Ολλανδία παίρνουν τα δώρα τους στις 5 Δεκεμβρίου. Τα Χριστουγεννιάτικα δένδρα στολίζονται παντού αφού έχει φύγει από τη χώρα ο SinterKlaas. Και εδώ τα Αλεξανδριανά αποτελούν μέρος της εορταστικής διακόσμησης. στην ολλανδια ακομα.....πηγαινουν και διαλεγουν μονη τουσ χριστουγεννιατικα δεντρα(αληθινα)υπαρχουν ειδικα μερη.....

Νορβηγία

Τα Σκανδιναβικά «Jul» (Χριστούγεννα) έχουν τις ρίζες τους σε αρχαία γεωργικά έθιμα του Χειμώνα και της εποχής της συγκομιδής. Ο Julenissen όπως ονομάζεται ο Νορβηγός Άγιος Βασίλης, μαζί με τους βοηθούς του φέρνει δώρα και καλή τύχη στο σπίτι και στο στάβλο. Τη νύκτα των Χριστουγέννων τα παιδιά βάζουν μπωλ με κουρκούτι από αλεύρι σαν προσφορά στον Julenissen που επισκέπτεται τα παιδιά της Νορβηγίας, ολοκληρώνοντας το μακρινό του ταξίδι από τη Λαπωνία πάνω στο έλκηθρο που το σέρνουν τάρανδοι. Η ημέρα των Χριστουγέννων ονομάζεται Κφμβσοδ κατά τη διάρκεια της οποίας τα παλιά χρόνια ετοιμάζονταν μέχρι και 60 διαφορετικά πιάτα για το τραπέζι των φίλων, των συγγενών και φυσικά της οικογένειας.

Ισπανια: Η Χριστουγεννιάτικη περίοδος ξεκινάει στην Ισπανία με τη μεγάλη κλήρωση της 22ης Δεκεμβρίου. Για τους Ισπανούς τα Χριστούγεννα είναι η πιο σημαντική εορτή του χρόνου και ακολουθείται από την Πρωτοχρονιά, η οποία ονομάζεται «Noche Vieja», και την 6η Ιανουαρίου την «Dia de Reyes».

Η παραμονή των Χριστουγέννων ή αλλιώς «Noche Buena» είναι το βράδυ που μαζεύεται όλη η οικογένεια . Τα δωμάτια διακοσμούνται με κλαδιά από πεύκα, μπεζ και κόκκινα αλεξανδριανά και αναμμένα κεριά δίνοντας μια κατάνυξη και ένα χρώμα στην ατμόσφαιρα.

Dining Out
ENTERPRISES
RESTAURANT DEVELOPMENT AND OPERATIONS

Jimmy Panagakis

RESTAURANT DEVELOPMENT AND OPERATIONS
115 S. WILKE RD.
ARLINGTON HEIGHTS, IL. 60005

TEL: (847) 222-0033. FAX: 847-222-1030

JIMMY'S CHARHOUSE. LIBERTYVILLE
JIMMY'S CHARHOUSE, ELGIN
JOHNNY'S KITCHEN & TAP, GLENVIEW
LA TASCA, ARLINGTON HEIGHTS
ANDREWS, PARK RIDGE
TOTAL SPORTS BAR AND GRILL, NAPERVILLE
MAXWELL'S HOT DOGS WEST DANDEE. IL

ΕΥΧΟΜΑΣΤΕ
ΕΙΡΗΝΙΚΑ ΧΡΙΣΤΟΥΓΕΝΝΑ
ΕΥΤΥΧΕΣ ΤΟ ΝΕΟΝ ΕΤΟΣ
2012

Opa! ESTIATORIO

Ελληνικό Εστιατόριο ΩΠΑ!
950 Lakeview Pkwy.Vernor, Hills, Il. 60661
Phone: (847) 968-4300
www.opaestiatoria.com

Στο Vernor Hills, στην γωνία των δρόμων Townline Rd. και Lakeview Prkwy δίπλα στην λίμνη Bears και μόνο 2 μίλια δυτικά από το 94 expressway.

Απολάψτε το μοναδικό σε πατροπαράδοτη γεύση και πλούσιο σε ποικιλία Μενού μας για την γιορτή των Χριστουγέννων και του Νέου Έτους 2012 που περιλαμβάνει αρνί στην σούβλα γουρουνοπούλα στην σούβλα, κοντοσούβλι, το lamb - kebap, ἐοτόπουλο στην σούβλα και γιουβέτσι σε πήλινο.

Δοκιμάστε τα γευστικά σπιτίσια γλυκά μας ή το φρέσκο ψωμί μας που ψήνονται στους φούρνους μας κάθε μέρα.

Ελληνικό εστιατόριο ΟΠΑ! ΤΟ ΕΣΤΙΑΤΟΡΙΟ ΜΕ ΜΕΡΑΚΙ Καθιερωθήκαμε πλέον σαν το καλλίτερο!

ΕΥΧΟΜΑΣΤΕ
ΚΑΛΑ ΧΡΙΣΤΟΥΓΕΝΝΑ
ΚΑΛΕΣ ΓΙΟΡΤΕΣ

MERRY CHRISTMAS FROM

4 STAR AUTO SALES

5424 W. MONTROSE ST. CHICAGO, IL. 60641

PHONE: (773) 286-2051, FAX: (773) 286-3625

Μια μεγάλη συλλογή από μεταχειρισμένα μοντέλλα που διακρίνονται για την άριστη ποιότητα κατασκευής, την κορυφαία ασφάλεια, ασυναγώνιστη οδική συμπεριφορά και πάνω απ΄ όλα για της καλλίτερες τιμές. Τεχνικός έλεγχος, προσεκτικός καθαρισμός, εγύηση καλής λειτουργίας εναλλακτικές προτάσεις χρηματοδότησης.

ΚΑΛΑ ΧΡΙΣΤΟΥΓΕΝΝΑ!
ΜΕ ΥΓΕΙΑ Ο ΝΕΟΣ ΧΡΟΝΟΣ 2012

HAPPY HOLIDAYS FROM

EVRIS AUTOMOTIVE, INC.

EVRIS GOGOS, PRESIDENT

3613-21 N. HARLEM AVENUE, CHICAGO, IL. 60634

Συνεργεία και Ανταλλακτικά Αυτοκινήτων.

Complete Foreign and Domestic Automotive Service Center and Automobile Parts.
Chicago land's Largest Inventory in Automotive Parts.

NAPA AUTO REPAIRS & PARTS

COMPLETE AUTOMOTIVE SERVICE
Computerized Diagnostics • Tune-Ups • Mufflers • Front End Alignments • Shocks • Brakes & MORE

ONE OF CHICAGOLAND'S LARGEST INVENTORIES OF PARTS FOR FOREIGN & DOMESTIC AUTOMOBILES & TRUCKS

TOWING AVAILABLE

EVRIS AUTOMOTIVE INC.

HOURS: M-F 7-6 SAT 7-4

Auto Service (773) 481-1771 Auto Parts (773) 481-1700

3613-21 N. HARLEM (& ADDISON) CHICAGO

Επισκευθείτε μας για οποιανδήποτε βλάβη του αυτοκινήτου σας. Πεπειραμένοι μηχανικοί, ασυναγώνιστες τιμές, ταχεία εξυπηρέτηση.

ALSO

E & D CITGO
COMPLETE AUTOCARE CENTER, TOWING
5444 N. NAGLE (Two Blocks North of Montrose & Narragansett)
HARWOOD HTS., IL. 60656
PHONE: (1708)- 867-4494

AUSTIN AND MONTROSE
MARATHON & MINI MARKET
5959 W. MONTROSE
CHICAGO, IL. 60634
PHONE: (1773)-725-3216

Ο ΠΡΟΕΔΡΟΣ κ. ΕΥΡΥΠΙΔΗΣ ΓΩΓΟΣ ΚΑΙ ΤΟ ΠΡΟΣΩΠΙΚΟ ΤΟΥ
ΕΥΧΟΝΤΑΙ ΣΤΗΝ ΟΜΟΓΕΝΕΙΑ
ΧΡΟΝΙΑ ΠΟΛΛΑ! ΚΑΛΕΣ ΓΙΟΡΤΕΣ!

VIP Treatment Without a VIP Price

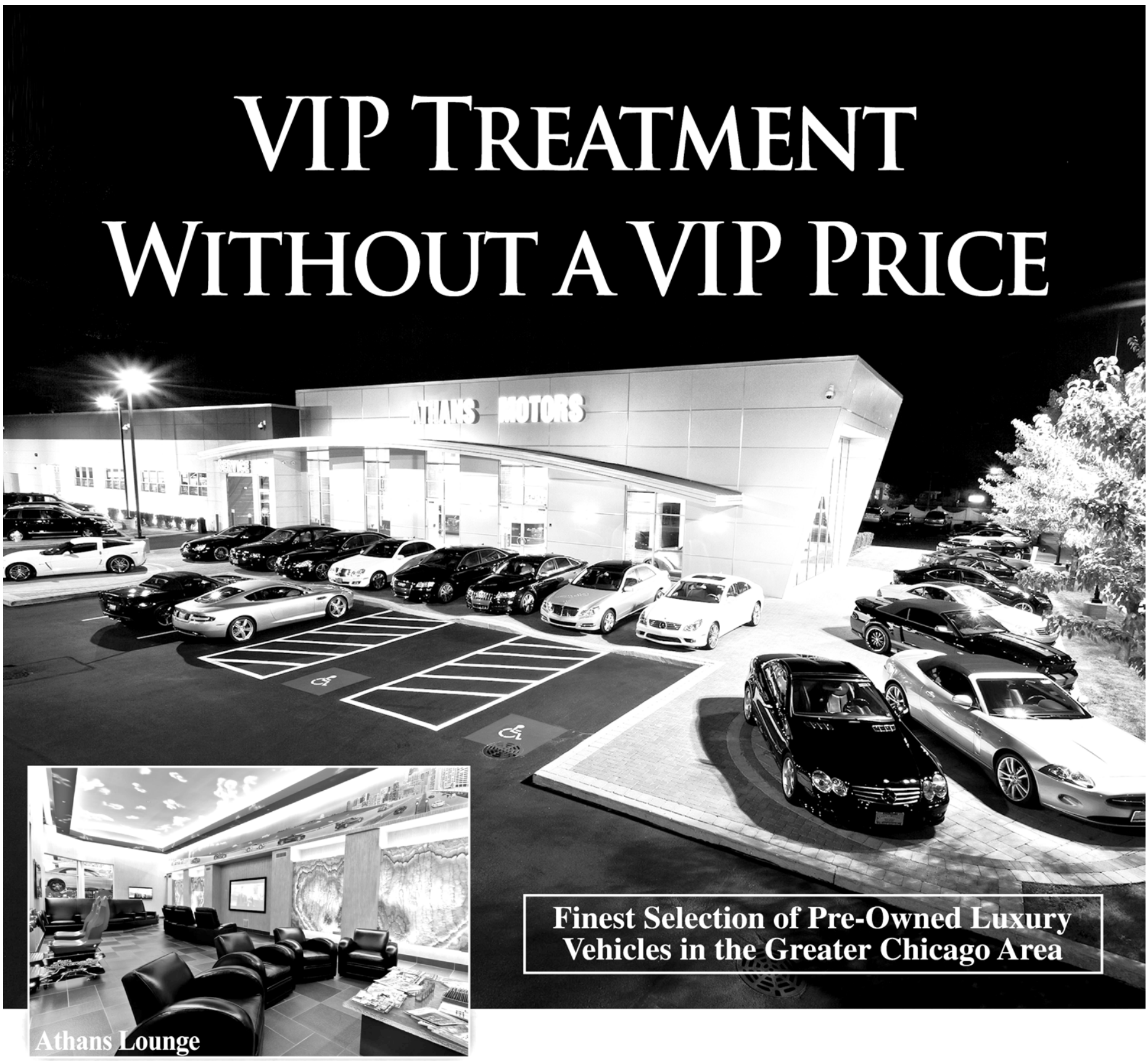

Family Owned and Operated
State of the Art Service Facility
Foreign and Domestic
ASE Certified Technicians
$99 / Hour Labor Rate
Free Service Loaners
Financing Available

ATHANS MOTORS

DRIVEN by PASSION

Dealership Hours

Sales	Service
M-Th: 10am-8pm	M-Fri: 8am-6pm
Fri: 10am-6pm	Sa: 9am-3pm
Sa: 10am-5pm	Su: Closed
Su: Closed	

***ATHANS MOTORS** είναι μία οικογενειακή αντιπροσωπεία αυτοκινήτων με υπερσύγχρονες εγκαταστάσεις που προσφέρει πωλήσεις και επισκευές πολυτελών αυτοκινήτων σε τιμές αισθητά χαμηλώτερες από τις αντιπροσωπείες- αλυσσίδες. Με τούς πτυχιούχους μηχανικούς μας, με τα εργατικά μας μόνο 99 δολλάρια την ώρα και με δανεισμό δωρεάν αυτοκινήτου, αν χρειαστεί, θα οδηγείτε το επισκευασμένο αυτοκίνητό σας γρηγορώτερα και με περισσότερα χρήματα στην τσέπη σας.*

Χρόνια Πολλά-Καλή χρονιά

9040 N. Waukegan Rd. • Morton Grove, Ill. • 847-967-8700 • www.athansmotors.com

Ο ΣΥΝΤΟΝΙΣΤΗΣ
ΣΑΕ ΑΜΕΡΙΚΗΣ

Κ. ΘΕΟΔΩΡΟΣ ΣΠΥΡΟΠΟΥΛΟΣ
ΚΑΙ Η ΣΥΖΥΓΟΣ
ΤΟΥ ΕΡΙΚΑ

ΕΥΧΟΝΤΑΙ
ΣΤΟΝ ΕΛΛΗΝΙΣΜΟ ΤΗΣ ΠΕΡΙΟΧΗΣ

ΚΑΛΑ ΧΡΙΣΤΟΥΓΕΝΝΑ!
ΚΑΛΕΣ ΓΙΟΡΤΕΣ!
ΗΘΙΚΗ ΠΡΟΟΔΟ
ΚΑΙ ΥΛΙΚΗ ΠΡΟΚΟΠΗ
ΣΕ ΟΛΟΥΣ!

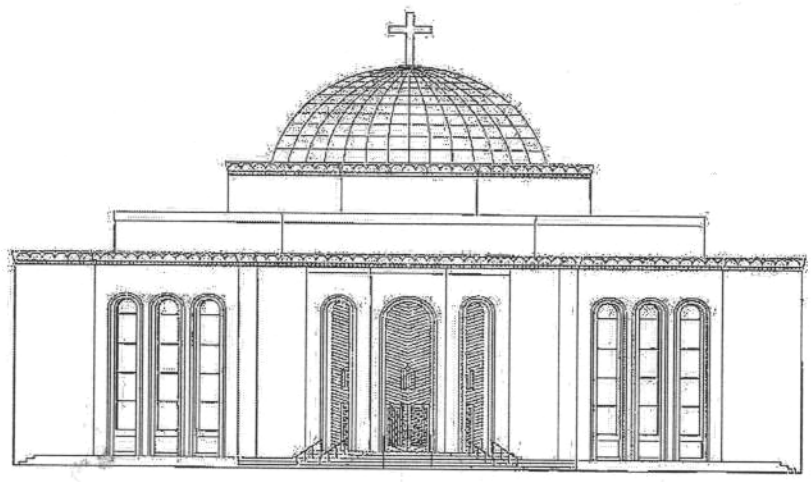

Η Ενορία των

Αγίων Κωνσταντίνου και Ελένης

Palos Hills, Illinois

Εύχεται,

η Γέννησις του Κυρίου και Θεού και Σωτήρος Ημών Ιησού Χριστού να χαρίζει στις καρδιές μας και στον κόσμο την ΕΙΡΗΝΗ του.

ΧΡΟΝΙΑ ΠΟΛΛΑ! ΚΑΛΑ ΧΡΙΣΤΟΥΓΕΝΝΑ και ΕΥΤΥΧΕΣ ΤΟ ΝΕΟΝ ΕΤΟΣ!

Προϊστ. Νικόλαος Ιωνάς
Πρωτ. Βύρων Στυλ. Παπανικολάου
Πρσβύτερος Αθανάσιος Δεμεδείρος
Γιάννης Αρβανίτης Πρόεδρος
Μαρία Ζαχαριουδάκη, Διευθύντρια ημερησίου και απογευματινού Σχολείου ο "Κοραής"

Ιταλία: Στις πιάτσες της αιώνιας πόλης

Στη Ρώμη η ζωή κυλά στις πλατείες: Ρωμαίοι και επισκέπτες πίνουν εσπρέσο, ψωνίζουν, συζητούν και αναζητούν την περίφημη «ντόλτσε βίτα».

«Στη Ρώμη κυκλοφορεί ένα ανέκδοτο» μου λέει η Δώρα Καραβιώτη, Ελληνίδα που ζει μόνιμα στη Ρώμη και εργάζεται ως ξεναγός. «Ηταν, λέει, άρρωστος ο πρώην πρωθυπουργός Τζούλιο Ανδρεότι και ζήτησε να τον κοιμίσουν και να ξυπνήσει έπειτα από 100 χρόνια. Περνάνε λοιπόν τα χρόνια, ξυπνάει και βγαίνει στο μπαλκόνι να δει πώς είναι η Ρώμη. Πουθενά δεν βλέπει σκουπίδια, στον δρόμο δεν υπάρχουν διπλοπαρκαρισμένα και εντυπωσιάζεται! Αποφασίζει λοιπόν να πάει μια βόλτα. Παντού επικρατεί καθαριότητα, τάξη, ησυχία, ηρεμία. Μπράβο, λέει, τι μεγάλη εξέλιξη! Πάει λοιπόν σ' ένα μπαρ και ζητάει να πιει μια πορτοκαλάδα. Πόσο κάνει; ρωτάει τον μπάρμαν, και του απαντάει: Ενα μάρκο!».

Η Πιάτσα Βενέτσια και το μνημείο Βιτοριάνο

Στην περιοχή του Καπιτωλίου, ανάμεσα στα μνημεία και στην πλατεία που βρίσκονται σε αυτόν τον λόφο ο οποίος υπήρξε το κέντρο του ρωμαϊκού κόσμου, δίνει το δικό της στίγμα η Πιάτσα Βενέτσια. Το Παλάτσο Βενέτσια, ένα από τα πρώτα αναγεννησιακά κτίρια της Ρώμης που κατασκευάστηκε το 1455 ως κατοικία του βενετού καρδιναλίου Μπάρμπο, μετέπειτα Πάπα Παύλου Β', υπήρξε παπική κατοικία και αργότερα έδρα του ιταλικού φασισμού – από το μπαλκόνι του εκφωνούσε λόγους ο Μουσολίνι. Στην Πιάτσα Βενέτσια δεσπόζει το μνημείο γνωστό ως Βιτοριάνο, αφιερωμένο στον Βιτόριο Εμμανουέλε Β', πρώτο βασιλιά της Ιταλίας.

Στην Πιάτσα ντελ Πόπολο

Είναι από τις πιο δημοφιλείς πλατείες καθώς από εκεί ξεκινούν η Βία ντελ Μπαμπουίνο, με πολυτελή καταστήματα ένδυσης και πολλές αντικερί, και η Βία ντελ Κόρσο, ένας από τους κεντρικότερους και εμπορικότερους δρόμους της Ρώμης που καταλήγει στην Πιάτσα Βενέτσια. Είσοδος στην πλατεία είναι η Πόρτα ντελ Πόπολο του 16ου αιώνα που σηματοδοτεί την οδό Φλαμίνια. Ο Πάπας Αλέξανδρος Ζ' ανέθεσε στον Ραϊνάλντι να χτίσει τις δίδυμες εκκλησίες της πλατείας: στ' αριστερά τη Σάντα Μαρία ιν Μοντεσάντο και στα δεξιά τη Σάντα Μαρία ντέι Μιράκολι.

Η Πιάτσα ντε λα Ρεπούμπλικα

Στον Κυρηνάλιο λόφο, έναν από τους επτά λόφους της Ρώμης, βρίσκεται η Πιάτσα ντε λα Ρεπούμπλικα. . Στο κέντρο της πλατείας βρίσκεται η Φοντάνα ντε λε Ναϊάντι. Το 1901, όταν έγιναν τα αποκαλυπτήρια της κρήνης, δημιουργήθηκε σκάνδαλο καθώς οι μπρούντζινες νύμφες του Μάριο Ρουτέλι ήταν γυμνές. Θα τις δείτε καθεμιά να πλαγιάζει πάνω σε ένα υδρόβιο πλάσμα που συμβολίζει το νερό στις διάφορες μορφές του: τον θαλάσσιο ίππο για τους ωκεανούς, το νεροφίδο για τα ποτάμια, τον κύκνο για τις λίμνες, τη σαύρα για τα υπόγεια ύδατα. Το 1911 προστέθηκε στο κέντρο και ο θεός Γλαύκος συμβολίζοντας τη νίκη του ανθρώπου πάνω στις δυνάμεις της φύσης.

Η Πιάτσα ντι Τρέβι με τη Φοντάνα ντι Τρέβι

Πού χάνονται οι τουρίστες τα βράδια; Μα φυσικά στη Φοντάνα ντι Τρέβι! Θα τους συναντήσεις καθισμένους στα σκαλάκια να απολαμβάνουν το θέαμα και να βγάζουν φωτογραφίες. Αναμφισβήτητα το τουριστικότερο σημείο της Ρώμης, η Φοντάνα, συγκεντρώνει αμέτρητους επισκέπτες μέρα και νύχτα που έρχονται για να ρίξουν ένα νόμισμα και να κάνουν μιαν ευχή, αφού λέγεται ότι αυτός που θα ρίξει ένα νόμισμα στο σιντριβάνι θα επισκεφθεί ξανά τη Ρώμη. .

Η Πιάτσα Ναβόνα των καλλιτεχνών

Ανεβαίνοντας τη χαριτωμένη Βία ντελ Γκοβέρνο Βέκιο θα οδηγηθείτε στην πλατεία. Αξίζει να την περπατήσετε για να χαζέψετε όμορφα καφενεδάκια και μια σταλιά ταβερνάκια ίσα ένα δωματιάκι, τα μαγαζιά με τις αντίκες και τα παγωτατζίδικα με τα φημισμένα τζελάτι. Τον 16ο αιώνα τοποθετήθηκαν τα δύο ακριανά σιντριβάνια Φοντάνα ντι Νετούνο και Φοντάνα ντελ Μόρο ενώ τον 17ο αιώνα η Φοντάνα ντέι Κουάτρο Φιούμι που σχεδίασε ο Τζιάν Λορέντζο Μπερνίνι. Η Φοντάνα ντέι Κουάτρο Φιούμι εγκαινιάστηκε το 1651 για τον Πάπα Ινοκέντιο Ι' και βρίσκεται στο κέντρο της πλατείας. Τέσσερις γίγαντες απεικονίζουν τους ποταμούς Γάγγη, Ρίο ντε λα Πλάτα, "ούναβη και Νείλο.

Η Πιάτσα ντι Σπάνια και η αριστοκρατική Βία Κοντότι

Η καρδιά της Ρώμης χτυπάει στην Πιάτσα ντι Σπάνια και κυρίως στο αριστοκρατικότερο εμπορικό κομμάτι της Βία Κοντότι. Πήρε το όνομά της τον 17ο αιώνα καθώς ο πρεσβευτής της Ισπανίας στην Αγία Εδρα είχε εδώ το ορμητήριό του και η γύρω περιοχή εθεωρείτο ισπανικό έδαφος. Ετσι όσοι ξένοι κατά λάθος το καταπατούσαν κατατάσσονταν με το ζόρι στον ισπανικό στρατό.

MERRY CHRISTMAS FROM

VILLAGE MARKET

4034 W. DEMPSTER, SKOKIE, IL. 60076

PHONE: (847) 933-0900

FAX: (847) 933--9147

VILLAGE MARKET PLACE

4034 W. DEMPSTER
SKOKIE, IL. 60676
PHONE: (847) 933-0900
FAX: (847) 933-9147

VILLAGE MARKET PLACE

891 E. GENEVA ST.
CAROL STREAM, IL. 60199
www.villageMarketplace.net

Village Market Place

Ο πανέμορφος αυτός εκθεσιακός χώρος στο 4034 W. Dempster, Skokie, με τα επιλεγμένα φρέσκα λαχανικά, φρούτα, είδη από Ντεϊλυ, κάθε είδους κρέατα και τρόφιμα από όλα τα μέρη του κόσμου και με την τεράστια ποικιλία ελληνικών ειδών, απέκτησε πρόσφατα και ένα δίδυμο αδελφάκι, το Village Market Place στο 891 E. Geneva Rd. στο Carol Stream, IL. 601188. Phone: (630) 221-1355. Το νέο Village Market Place που εξυπηρετεί τον Ελληνισμό της Νοτιοδυτικής περιοχής του Σικάγου έχει σχεδόν τα ίδια τρόφιμα, με την ίδια ποιότητα, φρεσκάδα και ανταγωνιστικές τιμές αλλά σε χώρο ευρύτερο και πιό άνετο, έτσι ώστε με μια σας επίσκεψη αγοράζετε ό,τι χρειάζεται το σπίτι σας, όλα ποιοτικά προϊόντα και όλα σε ασυναγώνιστες τιμές. Παρακολουθείστε επίσης τα εβδομαδιαία σπέσιαλς των καταστημάτων από τα Προγράμματά μας.

ΧΡΟΝΙΑ ΠΟΛΛΑ
ΚΑΛΕΣ ΓΙΟΡΤΕΣ

Ο Καθεδρικός Ναός
του Ευαγγελισμού της Θεοτόκου

Εύχεται
Εις ολόκληρον την Ομογένεια
Καλά Χριστούγεννα!
και με υγεία και χαρά
το Νέον Έτος 2012!.

The Annunciation Cathedral
wishes everybody
A Merry Christmas and a Happy New Year!

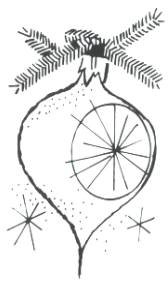

Fr. Nicholas Nikokavouras
Fr Symeon Johnson
Spelios G. Dravillas, President

SEASONS GREETINGS

JESSE WHITE

SECRETARY OF STATE

Ο ΑΚΡΑΙΦΝΗΣ ΦΙΛΕΛΛΗΝΑΣ
JESSE WHITE, ΕΥΧΑΡΙΣΤΈΙ ΤΗΝ ΕΛΛΗΝΙΚΗ ΠΑΡΟΙΚΙΑ
ΓΙΑ ΤΗΝ ΥΠΟΣΤΗΡΙΞΗ ΚΑΙ ΤΗΝ ΕΜΠΙΣΤΟΣΥΝΗ ΠΟΥ
ΤΟΥ ΕΔΕΙΞΑΝ ΣΤΙΣ ΠΕΡΑΣΜΕΝΕΣ ΕΚΛΟΓΕΣ ΚΑΙ

ΕΥΧΕΤΑΙ Σ΄ΟΛΟΥΣ

ΧΡΟΝΙΑ ΠΟΛΛΑ!
ΚΑΛΑ ΧΡΙΣΤΟΥΓΕΝΝΑ!
ΕΥΤΥΧΕΣ ΤΟ ΝΕΟΝ ΕΤΟΣ 2012

SEASON'S GREETINGS FROM

TOULA AND PETER HLEPAS

PHONE: (773) 252-2550

ΤΟ ΖΕΥΓΟΣ

ΤΟΥΛΑ ΚΑΙ ΠΑΝΑΓΙΩΤΗΣ ΧΛΕΠΑ

ΕΥΧΟΝΤΑΙ ΣΤΗΝ ΟΜΟΓΕΝΕΙΑ

ΧΑΡΟΥΜΕΝΕΣ ΓΙΟΡΤΕΣ!

ΚΑΛΗ ΧΡΟΝΙΑ!

ΧΡΟΝΙΑ ΠΟΛΛΑ!

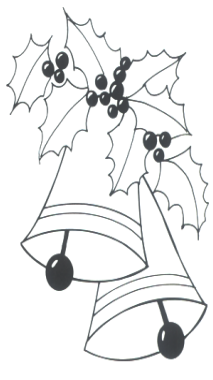

GP FINANCIAL SERVICES

GEORGE PRASSAS, MBA

Investments, Annuities,
Retirement Planning

Registered Representative

2200 E. Devont Road Suite 266, Des Plaines, IL. 60018
Business: (847)-544-5895, Cell: (773)909-1940,
Fax: (847) 544-5896
gerorgeprassas@comcast.net

Για σταθερές επενδύσεις των χρημάτων σας εμπιστευθείτε την πείρα, ειλικρίνεια και ευθυκρισία του οικονομολόγου Γιώργου Πρασσά, τηλεφωνείστε του και μιλείστε του στην γλώσσα μας.

ΕΥΧΟΜΑΣΤΕ

ΚΑΛΑ ΧΡΙΣΤΟΥΓΕΝΝΑ
ΜΕ ΥΓΕΙΑ ΚΑΙ
ΕΥΤΥΧΙΑ
ΤΟ ΝΕΟΝ ΕΤΟΣ
ΧΡΟΝΙΑ ΠΟΛΛΑ

Η Μαρία Champerlan που προς τιμήν της οι Αραχωβίτες οργάνωσαν μία μεγάλη δεξίωση, γιασ την οικονομική της βοήθεια παρακολουθεί με σιγκίνηση την εκδήλωση.

Χορευτικός όμιλος στην δεξίωση των Αραχωβιτών στο λεβεντικο τσάμικο.

ΧΡΙΣΤΟΥΓΕΝΝΙΑΤΙΚΑ ΕΘΙΜΑ ΑΠΟ ΔΙΑΦΟΡΑ ΜΕΡΗ ΤΗΣ ΕΛΛΑΔΑΣ!!

Τα δαιμονικά: Στα Γρεβενά ανάβουν ένα μεγάλο κούτσουρο σε μια γωνιά από την παραμονή των Χριστουγέννων και η φωτιά καίει συνέχεια μέχρι τα Φώτα για να προστατεύει την οικογένεια από τα δαιμονικά.

Οι τηγανίδες: Στα χωριά έξω από τη Μάνη, πλάθουν και ψήνουν τις τηγανίδες, τα μανιάτικα λαλάγγια. Στο σοφρά ή σε κάποιο τραπέζι, η μητέρα και τα κορίτσια πλάθουν το έτοιμο ζυμάρι σε χοντρό μακαρόνι και το διπλώνουν στα τέσσερα.

Η ζύμη στην Κρήτη: Σε χωριά της επαρχίας Αμαρίου, τη νύχτα της παραμονής των Χριστουγέννων βάζουν λίγη κοινή ζύμη σ' ένα πιάτο και κάποια στιγμή, ενώ βεγγερίζουν (ξενυχτούσαν συζητώντας) περιμένοντας, η ζύμη ανέβαινε και γινόταν προζύμι. Τότε, κατά την πίστη των ανθρώπων, ήταν η ώρα που γεννάται ο Χριστός.

Το «αναμμένο πουρνάρι»: Στην Ήπειρο έχουν μια ωραία συνήθεια. Όταν γεννήθηκε ο Χριστός και πήγαν, λέει, οι βοσκοί να προσκυνήσουν, ήτανε νύχτα σκοτεινή. Βρήκαν κάπου ένα ξερό πουρνάρι κι έκοψαν τα κλαδιά του. Πήρε ο καθένας από ένα κλαδί στο χέρι, του έβαλε φωτιά και γέμισε το σκοτεινό βουνό χαρούμενες φωτιές και τριξίματα και κρότους. Από τότε, στα χωριά της Άρτας και των Ιωαννίνων, όποιος πάει στο σπίτι του γείτονα για να πει χρόνια πολλά, κρατάει ένα δεντρικό που καίει τρίζοντας.

Το Χριστόξυλο: Στα χωριά της Μακεδονίας, ο νοικοκύρης ψάχνει στα χωράφια τις παραμονές των γιορτών και διαλέγει το πιο όμορφο, γερό και χοντρό ξύλο από πεύκο ή ελιά και το πάει σπίτι του με σκοπό να καίει συνέχεια στο τζάκι από τα Χριστούγεννα μέχρι και τα Φώτα. Ο λαός πιστεύει ότι καθώς καίγεται το Χριστόξυλο, ζεσταίνεται ο Χριστός στην κρύα σπηλιά της Βηθλεέμ.

«Πάντρεμα της φωτιάς»:

Την παραμονή των Χριστουγέννων σε πολλά μέρη της Ελλάδας «παντρεύουν», τη φωτιά. Παίρνουν δηλαδή ένα ξύλο με θηλυκό όνομα, π.χ. κερασιά και ένα με αρσενικό όνομα, συνήθως από αγκαθωτά δέντρα. Τα αγκαθωτά δέντρα, κατά τη λαϊκή αντίληψη, απομακρύνουν τα δαιμονικά όντα, όπως τους καλικάντζαρους.

«Οι Μωμόγεροι»: Στα χωριά Πλατανιά και Σιταγροί του Νομού Δράμας συναντάμε το έθιμο των Μωμόγερων, το οποίο προέρχεται από του Πόντιους πρόσφυγες. Η ονομασία του εθίμου έχει τις ρίζες της στις λέξεις μίμος ή μώμος και γέρος και συνδέεται με τις μιμητικές κινήσεις των πρωταγωνιστών. Αυτοί, φορώντας τομάρια άγριων ζώων ή ντυμένοι με στολές ανθρώπων οπλισμένων με σπαθιά, έχουν τη μορφή γεροντικών προσώπων. Οι Μωμόγεροι, εμφανίζονται καθ' όλη τη διάρκεια του δωδεκαημέρου των εορτών, και προσδοκώντας τύχη για τη νέα χρονιά, γυρίζουν σε παρέες στους δρόμους των χωριών και τραγουδούν ευχετικούς στίχους. Όταν δύο παρέες συναντηθούν, κάνουν ψευτοπόλεμο μεταξύ τους, ώσπου η μία ομάδα να νικήσει και η άλλη να δηλώσει υποταγή. Παραλλαγές του ίδιου εθίμου, συναντώνται σε χωριά της Κοζάνης και της Καστοριάς, με την ονομασία Ραγκουτσάρια.

«Οι κολόνιες» στα Επτάνησα: Το βράδυ της παραμονής της Πρωτοχρονιάς, οι κάτοικοι γεμάτοι χαρά για τον ερχομό του νέου χρόνου, κατεβαίνουν στους δρόμους κρατώντας μπουκάλια με κολόνιες και ραίνουν ο ένας τον άλλον τραγουδώντας: «Ήρθαμε με ρόδα και με ανθούς να σας ειπούμε χρόνους πολλούς». Η τελευταία ευχή του χρόνου που ανταλλάσσουν είναι: «Καλή Αποκοπή», δηλαδή με το καλό να αποχωριστούμε τον παλιό χρόνο.

Holiday Greetings From

TEC FOODS, INC.

4300 W. OHIO CHICAGO, IL.60624

PHONE: (773) 638-5310

FAX: (773) 638-9170

Μία Εταιρία με σύγχρονες εγκαταστάσεις και με μια σειρά από εκλεκτά προϊόντα (βάσεις για σούπες, μπαχαρικά, συρόπια, pan cakes, salad dressings) για εστιατόρια που, για χρόνια τώρα, ανταγωνίζονται επιτυχώς τις μεγάλες εταιρίες σε γεύση και ποιότητα. Καλό θάταν να την γνωρίζατε και σεις.

Ο ΙΔΙΟΚΤΗΤΗΣ

ΤΑΣΟΣ ΚΩΣΤΙΑΝΗΣ

ΕΥΧΕΤΑΙ

ΚΑΛΑ ΧΡΙΣΤΟΥΓΕΝΝΑ!
ΚΑΛΕΣ ΓΙΟΡΤΕΣ!
ΕΥΤΥΧΕΣ ΤΟ 2012!

GREETINGS FROM

ZORBA PASTRY SHOP

3111 1/2 N. CENTRAL AVE.
CHICAGO, IL. 60634
PHONE: (773) 777-9755

Η Ιδιοκτήτρια της Εταιρίας
ΔΕΠΟΙΝΑ ΛΕΜΠΙΔΑΚΗ
και οι συνεργάτες
ΧΡΗΣΤΟΣ ΚΑΙ ΝΙΚΟΣ ΠΑΝΑΓΙΩΤΟΠΟΥΛΟΣ

ΕΥΧΟΝΤΑ
ΣΤΗΝ ΟΜΟΓΕΝΕΙΑ

ΚΑΛΕΣ ΓΙΟΡΤΕΣ!
ΕΥΤΥΧΕΣ ΤΟ 2012!

Πρέσπες: Πανέμορφες και οι δυο

Το νερό της Μικρής και της Μεγάλης λίμνης δημιουργεί έναν καθρέφτη για να βλέπουμε διπλά την ομορφιά του Αγίου Αχιλλείου, των Ψαράδων, της Μικρολίμνης και από μακριά του Αγίου Γερμανού, του λόφου Καλέ, των βυζαντινών μνημείων, της πλάβας, της φαλαρίδας, του κορμοράνου...Οι Πρέσπες είναι μια μεγάλη κιβωτός ζωής.....όπου συνυπάρχουν άνθρωποι, ζώα, ψάρια και φυτά. Ανθίζουν 1.500 είδη της ελληνικής χλωρίδας και στα νερά της κολυμπούν 17 είδη ψαριών. Πετούν 260 είδη πουλιών, από τα οποία ο «σταρ» της Μικρής Πρέσπας είναι ο αργυροπελεκάνος, ένα από τα μεγαλύτερα πουλιά της Γης.

Εδώ αναπαράγονται 1.000-1.200 ζευγάρια, από τις 10.000 που υπάρχουν. Είναι η μεγαλύτερη αποικία στον κόσμο και το μυστήριο είναι ότι οι αργυροπελεκάνοι κάνουν φωλιές πάνω στις ίδιες νησίδες με τους λίγο μικρότερους ροδοπελεκάνους. Οι σχέσεις καλής γειτονίας είναι άριστες μεταξύ των δύο, αλλά και μεταξύ των πελεκάνων και των κορμοράνων, που αν και κυνηγούν τα ίδια ψάρια, εν τούτοις συνεργάζονται. Οι δυσκίνητοι πελεκάνοι τρώνε ενάμιση κιλό ψάρια ο καθένας την ημέρα, αλλά δεν μπορούν να βουτήξουν στα βαθιά για να τα πιάσουν. Αυτή τη δουλειά την κάνουν οι ευκίνητοι βουτηχτές κορμοράνοι, οι οποίοι ψαρεύουν για τον εαυτό τους, αλλά καθώς κυνηγούν τα ψάρια αυτά ανεβαίνουν στην επιφάνεια για να επωφεληθούν οι πελεκάνοι.

Αλλά οι «εξωτικοί» τόποι, όπως το νησί μου και οι Πρέσπες, ασκούν εξ αποστάσεως μια δυναμική γοητεία στον περιηγητή και προβάλλουν χίλια δυο εμπόδια για να μην παραδοθούν στις άπληστες αισθήσεις του, που ο ίδιος ο μύθος των τόπων τις έκανε τέτοιες. Θες γιατί ο τόπος αποδυναμώνεται καθώς μοιράζει όλο και σε πιο πολλούς επισκέπτες κομμάτια της αυθεντικότητάς του, θες γιατί μέσα σε εσένα θεριεύουν υπερβολικές προσδοκίες, ο προορισμός καμιά φορά σε γελά. Όμως εμένα οι Πρέσπες δεν με γέλασαν και μου έδωσαν ένα πολύ ωραίο ταξίδι και στον δρόμο και στο τέρμα.

Ήταν αυό που φανταζόμουν, μια πανέμορφη κιβωτός ζωής για τους ανθρώπους, τα πουλιά, τις μεγαλόσωμες αρκούδες, τις μικρόσωμες αγελάδες και τα γριβάδια. Όλη αυτή η ζωή ξεχειλίζει και κυλά έξω από τις πανέμορφες εστίες της, των ανθρώπων στον Αγιο Γερμανό κυρίως, αλλά και στους Ψαράδες και στη Μικρολίμνη, των αρκούδων στις «χρυσές» και φλογάτες αυτή την εποχή πλαγιές των βουνών, των πουλιών και των γριβαδιών στη Μικρή και στη Μεγάλη Πρέσπα, των αγελάδων στο κουκλίστικο νησί του Αγίου Αχιλλείου με τα αυστηρώς 11 σπίτια του και τις πολλές βυζαντινές εκκλησιές του.

HOLIDAY GREETINGS FROM

"THE WORKS"

THE BEST GYROS RESTAURANT
TALISMAN VILLAGE

2676 GOLF RD. GLENVIEW, ILLINOIS PHONE: (847) 724-0616

ANDY KOLIOPOULOS

Ο ΑΝΔΡΕΑΣ ΚΟΛΙΟΠΟΥΛΟΣ

ΕΥΧΑΡΙΣΤΕΙ ΤΗΝ ΠΟΛΥΠΛΗΘΗ ΠΕΛΑΤΕΙΑ ΤΟΥ ΓΙΑ ΤΗΝ ΕΜΠΙΣΤΟΣΥΝΗ ΠΟΥ ΔΕΙΧΝΟΥΝ ΣΤΟ ΕΣΤΙΑΤΟΡΙΟ ΤΟΥ
ΚΑΙ ΕΥΧΕΤΑΙ
Σ' ΑΥΤΟΥΣ ΚΑΙ ΤΗΝ ΟΜΟΓΕΝΕΙΑ

ΚΑΛΑ ΧΡΙΣΤΟΥΓΕΝΝΑ!
ΚΑΛΕΣ ΓΙΟΡΤΕΣ!
ΕΥΤΥΧΕΣ ΤΟ ΝΕΟΝ ΕΤΟΣ 2012!

SEASON'S GREETINGS FROM

Costa's

ΚΑΛΕΣ ΓΙΟΡΤΕΣ

ΧΡΝΙΑ ΠΟΛΛΑ

GREEK DINING & BAR

Costa's Greek Dining & Bar
1 S. 130 Summit Ave.
Oakbrook Terrace, IL 60181
Phone 630.620.1100
Fax 630.620.1104

Season's Greetings From

Small Business Experts

We're Here For You.

Parkway Bank has a strong foundation to help build your business.

Our Small Business checking features:
- No Minimum Balance
- First 150 Transactions Per Month Free
- $50 Credit Toward First Order of Checks
- Free Online Banking & Bill Payment
- Free Business Debit Card

Call us today to find out how our innovative business banking products can help make your business more competitive.

25 Chicagoland locations!

- ANTIOCH: 650 W. Route 173 (173 & 59)
- ARLINGTON HTS: 1408 W. Algonquin Rd.
- CAROL STREAM: 914 W. Army Trail Rd.
- CARPENTERSVILLE: 2 N. Western Ave.
- CHICAGO: 39 N. Morgan
  4106 N. Milwaukee Ave.
  4480 W. Lawrence Ave.
  4646 N. Cumberland Ave.
  4858 N. Milwaukee Ave.
- DEERFIELD: 40 N. Waukegan Rd.
- ELK GROVE VILLAGE: 951 Meacham Rd.
- ELMWOOD PARK: 2520 N. Harlem
- GLEN ELLYN: 22W555 Butterfield Rd.
- GLENDALE HTS: 2250 Bloomingdale Rd.
- HARWOOD HTS: 4800 N. Harlem Ave.
- MT. PROSPECT: 700 E. Rand Rd.
  1590 S. Elmhurst Rd.
- NILES: 7601 N. Milwaukee Ave.
- NORRIDGE: 4601 N. Harlem Ave.
- ORLAND PARK: 14345 S. LaGrange Rd.
- PARK RIDGE: 1001 N. Northwest Hwy.
  608 W. Higgins Rd.
- SCHAUMBURG: 1600 N. Roselle Rd.
- STREAMWOOD: 101 S. Sutton Rd.
- WOOD DALE: 370 Georgetown Square

PARKWAY BANK

What a Community Bank Should Be.

www.ParkwayBank.com

888-498-9800

Member FDIC

Parkway Bank: ***ένας Τραπεζικός Οργανισμός που για περισότερο από 40 χρόνια τώρα εξυπηρετεί τις οικονομικές ανάγκες ατόμων και οργανισμών στην Βορειοδυτική περιοχή του Μητροπολιτικού Σικάγου.***

Είμαστε μια κοινωτική Τράπεζα, γι' αυτό και φιλοσοφία μας είναι πάντα η ίδια: να προσφέρομε δηλαδή ανταγωνιστικά τραπεζικά οικονομικά προϊόντα και υπηρεσίες ενώ ταυτόχρονα να διατηρούμε προσωπικό πάντα φιλικό προς τους πελάτες μας.

Σαν γειτονική επιχείρηση που αντλεί την δύναμη της από την κοινότητα που εξυπηρετούμε, πιστεύομε ακράδαντα στην οικονομική υποστήριξη των κοινωτικών σχολείων, ενοριών, πάρκων, αθλητικών και κοινωνικών εκδηλώσεων κια ηγετικά συμμετέχομε σ' αυτές.

Σαν αποτέλεσμα ο Τραπεζικός Οργανισμός *Parkway Bank* ***έχει γίνει ένα δυναμικό και επιτυχημένο χρηματιστηριακό ίδρυμα του ύψους του 1, 6 δισεκατομμυρίων δολλαρίων σε αποθέματα και εξυπηρετεί το κοινό από 24 καταστήματα στο Βορειοδυτικό Σικάγο και προοαστειακές συνοικίες.***

Με μια τόσο υπερήφανη και συνεχή αναπτυξιακή ιστορία η Τράπεζα μας παραμένει ένα από τα μεγαλύτερα τραπεζικά ιδρύματα στην περιοχή που ακόμη βίσκεται υπό τοπική ιδιοκτησία.

Για τις εμπορικές και κτηματομεσητικές δανειστικές σας ανάγκες τηλεφωνείστε στον Έλληνα Γιώργο Δημητρακόπουλο στο (708) 867-0484 ή στο κινητό του στο (630) 715-3511.

ΚΑΛΑ ΧΡΙΣΤΟΥΓΕΝΝΑ
ΕΥΤΥΧΕΣ ΤΟ ΝΕΟΝ ΕΤΟΣ 2012

ΟΜΟΙΟΠΑΘΗΤΙΚΗ ΙΑΤΡΙΚΗ

Θεραπεύει τον άνθρωπο και όχι την ασθένεια

Στις "κατηγορίες" των κλασικών γιατρών ότι βασίζονται στην αυθυποβολή, οι ομοιοπαθητικοί απαντούν με τα αποτελέσματά τους

Αντιμετωπίζουν τη νόσο με όμοια συμπτώματα. Χρησιμο-ποιούν φυτικά φάρμακα, τα οποία κινητοποιούν το αμυντικό σύστημα, χωρίς να προκαλούν ανεπιθύμητες ενέργειες...

Οι ομοιοπαθητικοί γιατροί ακολουθούν τα βήματα του Γερμανού γιατρού Σαμουήλ Χριστιανού Χάνεμαν. Βασιζόμενος σε ιδέες που είχαν αρχικά εκφραστεί από τον Ιπποκράτη και τον Παράκελσο, ο Χάνεμαν εισήγαγε την αρχή ότι τα όμοια θεραπεύονται με όμοια (similia similibus curentur). Η προσέγγιση έχει ενδιαφέρον, καθώς δεν αντιμετωπίζεται η πάθηση, αλλά ο ασθενής. Οι ομοιοπαθητικοί θεωρούν ότι το σύμπτωμα δεν είναι τίποτε άλλο, παρά μία έκφραση του ανοσοποιητικού συστήματος. Δεν είναι ο πραγματικός λόγος της νόσησης, αλλά η αδυναμία του οργανισμού να εξουδετερώσει την απειλή. Ενισχύο-ντας ή παράγοντας συμπτώματα παρόμοια με εκείνα της πάθησης, ενισχύουν το ανοσοποιητικό και δίνουν τη δυνατότητα στον οργανισμό να αντιδράσει συστηματικά. Ο λόγος, όμως, έχει και αντίλογο.

Οι κλασικοί γιατροί τούς καταγγέλλουν ότι βασίζονται στο φαινόμενο του πμαγεβο, δηλαδή της αυθυποβολής. Οι ομοιο-παθητικοί απαντούν ότι υπάρχουν αποδείξεις για τη θεραπευτική δράση των φαρμάκων τους. Επικαλούνται, δε, έκθεση του Παγκόσμιου Οργα-νισμού Υγείας , σύμφωνα με την οποία η δράση της Ομοιοπαθητικής δεν εξηγείται με το φαινόμενο placebo...

SEASON'S GREETINGS

MERRY CHRISTMAS AND A HAPPY NEW YEAR

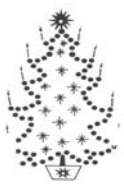

DR. SPIRO AND GIOTA GIANNOULIAS

Ευχές για Καλά Χριστούγεννα και Ευτυχές το Νέον Έτος από την οικογένεια του ιατρού Σπύρου Γιαννούλια

MERRY CHRISTMAS FROM

MERRY CHRISTMAS FROM

MEGA REALTY, INC.

WILIAM (BILL) SAUTER

4849 N. MILWAUKEE AVE. CHICAGO, IL. 60630, SUITE 304

PHONE: (773) 545-4200,
FAX: (773) 282-7627

Είμαστε μία μεγάλη κτηματομεσιτική εταιρία με ειδίκευση στην κατασκευή και εκμετάλλευση Εμπορικών Κέντρων και πολυκατοικιών στο Σικάγο και Περίχωρα.

Ευχόμαστε στην Παροικία

Ευτυχής
Ο Νέος Χρόνος 2012!
Καλές Γιορτές!

WELLINGTON OF ARLINGTON

2121 S. ARLINGTON HEIGHTS RD.
ARLINGTON HEIGHTS, IL 60005
PHONE: (847) 439-6610
CEL: (847) 312-4341

Οι πολυτελέστατες αίθουσες συνεστάσεων Wellington of Arlington στην γωνία Algonquin Rd and Arlington Heights Rd. Για πληροφορίες τηλεφω-νείστε στον Γιάννη Δερνεξή στο

(847) 439-6610.

Καλά Χριστούγεννα
Ευτυχές το Νέον Έτος

Πώς θα προλάβετε το έμφραγμα

Ενώ τη δεκαετία του ’70 οι Ελληνες καταλάμβαναν την 4η καλύτερη ευρωπαϊκή θέση σε θνησιμότητα, τα χρόνια που ακολούθησαν υποχώρησαν στη 17η

Οι Ελληνες είμαστε από τους πιο ευάλωτους λαούς στις παθήσεις της καρδιάς και των αγγείων.

Κατέχουμε πολύ άσχημες θέσεις στο κάπνισμα, την υπέρταση, την παχυσαρκία, την καθιστική ζωή και το έντονο άγχος. Ολοι αυτοί, είναι παράγοντες που οδηγούν στη στεφανιαία νόσο.

Δεν είναι τυχαίο ότι η χώρα μας εμφανίζει έναν από τους πιο δυσμενείς ευρωπαϊκούς δείκτες νοσηρότητας και θνησιμότητας στα καρδιαγγειακά.

Η επιδημιολογική μας εικόνα δεν ήταν πάντα έτσι. Τη δεκαετία του ’70, απολαμβάναμε ως λαός την τέταρτη καλύτερη ευρωπαϊκή θέση σε θνησιμότητα. Τα χρόνια που ακολούθησαν, όμως, υποχωρήσαμε στη 17η θέση, καθώς δεν μπορέσαμε να αξιοποιήσουμε τη συγκυρία.

Οταν οι άλλοι λαοί ακολουθούσαν ένα πιο υγιεινό μοντέλο ζωής, η χώρα μας δεν είχε προγράμματα ενημέρωσης και πρόληψης.

Η φετινή Παγκόσμια Ημέρα Καρδιάς αποτελεί μία άριστη ευκαιρία να αναδειχθεί το κρίσιμο θέμα της πρόληψης. Οι επιστήμονες υπογραμμίζουν ότι πολλοί από τους παράγοντες κινδύνου για τη στεφανιαία νόσο είναι τροποποιήσιμοι. Το σημερινό τεύχος “Εθνος - Υγεία” είναι αφιερωμένο στην πρόληψη. Ειδικοί επιστήμονες παρέχουν πληροφορίες σχετικά με το πώς μπορούμε να αποφύγουμε ένα απειλητικό για τη ζωή μας επεισόδιο και να βελτιώσουμε την ποιότητα της ζωής μας, υιοθετώντας πιο υγιεινές συνήθειες.

Που συναντιώνται όλες οι εθνικότητες για γιορτή κάθε χρόνο; Στο Χριστουγεννιάτικο πάρτυ της Μαρίας Πάππα.

Εδώ η Μαρία δίπλα της η Πατ και οι φίλοι με πολύχρωμες φολκλορικές στολές. Η Μαρία έχει πτυχείο ψυχολογίας!

Το Ολοκαύτωμα Των Καλαβρύτων

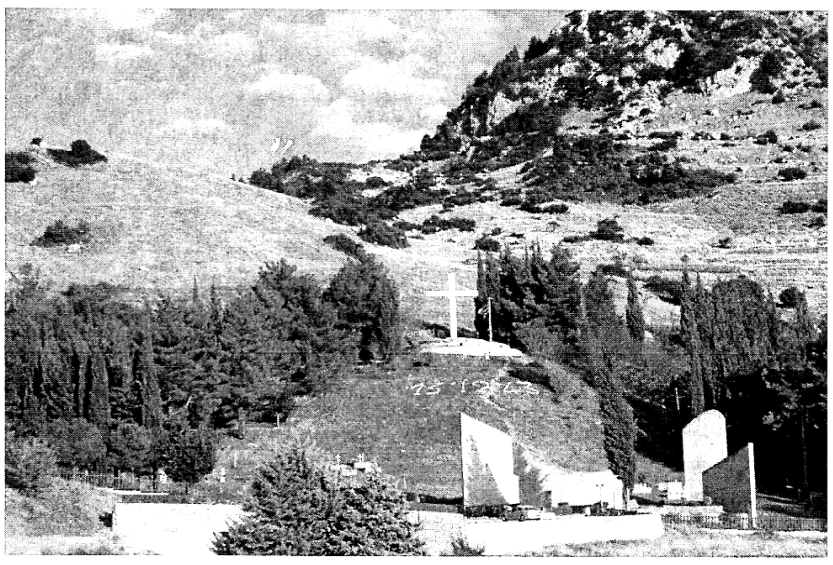

Το μνημείο στο τόπο θυσίας των Καλαβρυτινών- 13ης Δεκεμβρίου 1943

Άφησα το χρόνο να τρέξει στο παρελθόν κι εκείνος πήρε τα βήματά μου και τα οδήγησε στο λόφο της θυσίας, στο λόφο του ολοκαυτώματος, στις 13ης Δεκεμβρίου 1943.

Τα πουλιά ελεύθερα πετούν και χαίρονται τη λευτεριά τους. Κοιτάζουν τον ήλιο και του φυλούν το χέρι. Είναι το φως της ζωής τους.

Στις 13ης Δεκεμβρίου του 1943, όμως, αντί να πετούν χαρούμενα κι ευτυχισμένα έχουν λουφάξει στις φωλιές τους, κοιτάζουν τον ήλιο και το δάκρυ τους κυλά στα πονεμένα τους μάτια.

Έχουν ψυχή και νόηση. Δεν έχουν, όμως, φωνή να φωνάξουν και να προειδοποιήσουν τους κατοίκους των Καλαβρύτων για την καταστροφή που έρχεται.

Πάνω απ’ τα δέντρα κοιτάζουν τις ορδές του εχθρού και σφίγγεται η καρδιά τους. Οι παλμοί της λιγοστεύουν και ο ήλιος τρεμοσβήνει στην καταστροφή.

Θέλει να φωτίσει τη ζωή, μα ο θάνατος δεν είναι η ευτυχία του.

Τα σπίτια καίγονται. Το σχολείο, που έχει επιλεγεί για τόπος θυσίας των γυναικόπαιδων καίγεται, και οι ηρωίδες Μάνες σπάζουν τις πόρτες και τρέχουν να σωθούν μαζί με τα παιδιά τους από τη λαίλαπα της φωτιάς και την οργή του εχθρού. Οι άντρες άνω των 16 ετών έχουν πάρει θέση, κατόπιν διαταγής των Γερμανικών στρατευμάτων κατοχής, στο λόφο του Καπή που έγινε τόπος Θυσίας, και Γολγοθάς Αιωνιότητας.

Ο Θρήνος των γυναικόπαιδων καλύπτει τα γύρω φαράγγια καθώς οι σφαίρες του εχθρού θερίζουν το θάνατο και το αθώο αίμα του αντρικού πληθυσμού τρέχει και ποτίζει τη Γη Ηρώων. Τα Καλάβρυτα ερήμωσαν από ζωή… καταστράφηκαν.

Πάνω στο λόφο του Καπή 1300ες Αθώες Ζωές έσβησαν. 1300ες Ηρωικές Ψυχές πέταξαν στην αιωνιότητα.

Σήμερα αποθέτουμε Φόρο Τιμής στους ηρωικούς νεκρούς που έδωσαν τη Ζωή τους για την Λευτεριά της Πατρίδας. ΓΙΑΝΝΗΣ ΔΑΛΑΠΑΣ

MERRY CHRISTMAS FROM

å

MYKONOS

GREEK RESTAURANT

Το MYKONOS RESTAURANT

όπως κάθε χρόνο είναι έτοιμο να σας δεχθεί και να εορτάσετε μαζί μας τον ερχομό του νέου χρόνου.

Θα διασκεδάσουμε μαζί με τον τροβαδούρο του Σικάγου Βασίλη και την σύζυγό του Δήμητρα Γαϊτάνο καθώς και με χορευτική μουσική από επαγγελματία D.J. Και βέβαια άφθονο κρασί-ποτό φαγητό, λουκουμάδες χαρτοπόλεμος και κέφι μέχρι πρωϊας. Σας πριμένουμε.

Δημήτρης

Τηλέφωνο (847) 296-6777

ΚΑΛΕΣ
ΓΙΟΡΤΕΣ
ΚΑΛΗ
ΧΡΟΝΙΑ

GREEK CHRISTIAN HOUR

P.O. BOX 675 BELLFLOWER, CA. 70707

PHONE: (310) 866-4267

(800) 3-GREECE

Καθώς γιορτάζουμε την Γέννηση του Κυρίου μας, σας ευχόμεθα Καλές Γιορτές και ελπίζομε η ενανθρώπιση του Κυρίου να μας χαρίσει ελπίδες!

ΧΡΟΝΙΑ ΠΟΛΛΑ!
ΕΥΤΥΧΕΣ
ΤΟ ΝΕΟΝ ΕΤΟΣ 2012!

LARRABEE HERBS

SINCE 1872

7628 WEST NORTH AVE. ELMWOOD PARK, IL. 60707
(1708) 453-7898

NEW ADDITIONS
* RAW HONEY, 27 VARIETIES
* ORGANIC DARK CHOCOLATES, 55% TO 85 % COCOA.
* LARGE SELECTION OF INCENSE AND DIFFUSERS.
* JAPANESE AND CHINESE GREEN TEA.
* "WATER IS THE KEY TO ALL BODY FUNCTIONS"
* STEAM DISTILLED AND SPIRNG WATER.
  $1.20 PER GASALLON - 5 GALLON BOTTLE $6.50 EACH .

* We carry a full line of quality Vitamins, Minerals, Herb teas, Extracts, Health and Beauty products.
* Flower essences by Bach and FES.
* Aromatherapy essential Oils, Books, Diffusers and Equipment.
* Book Dept.
* 450 bulk herbs packed 1 oz. to 1lb.
* Large Grocery Dept.
* Free Health Literature and Consultation Homeopathic Remedies.

Certified Nutritionists: Ken Bernas - Anita Bernas - David Laurent
Hours: M-W 9:30-6 Thur-Fri, 9:30-8 Sat. 9:30-5

We accept Visa, Master card Discover and personal checks.
We ship daily by United Parcel Service, locally or nationally.

TO OUR MANY GREEK FRIENDS AND CUSTOMERS WE WISH

ΚΑΛΑ ΧΡΙΣΤΟΥΓΕΝΝΑ ΚΑΙ ΕΥΤΥΧΕΣ ΤΟ 2012

SEASON'S GREETINGS FROM

S.V. CONSTRUCTION

REMODELING, CARPENTRY, TILEWORK

SAM VERGAKIS

4147 N. OVERHILL, NORRIDGE, IL. 60634
PHONE: (708) 452-0078

Ο Σωτήρης Βεργάκης, με την οικογένειά του, εύχονται στον Ελληνισμό της Παροικίας μας, συμπατριώτες, γνωστούς και φίλους

Χρόνια Πολλά!
Καλά Χριστούγεννα!
με υγεία και χαρά
το Νέον Έτος 2012

CHICAGO PRODUCE

Fresh Produce, Meat, Groceries etc.
3500 W. Lawrence Ave.
Chicago, Il. 60625
Phone: (773) 478-4325
Fax: (773) 475-7725
Open 7 days a Week

Εξυπηρετούμε τον Ελληνισμό της Περιοχής του με φρέσκα φρούτα και λαχανικά με φρέσκα κρέατα και με όλα τα είδη παντοπωλείου, για 40 χρόνια τώρα.

Οι ιδιοκτήτριες οικογένειες Καλαντζή και Ζαχαρόπουλου

Εύχονται στους πελάτες και στην στην Παροικία

ΚΑΛΗ ΧΡΟΝΙΑ
ΚΑΛΕΣ ΓΙΟΡΤΕΣ
ΧΡΟΝΙΑ ΠΟΛΛΑ

«ΝΤΙΡΕΚΤΙΒΑ» ΑΠΟ ΚΟΜΙΣΙΟΝ

Ερχονται τα τσιγάρα που σβήνουν μόνα τους

Την υποχρεωτική κυκλοφορία, από τις 17 Νοεμβρίου, σε όλα τα κράτη - μέλη της ΕΕ τσιγάρων με "μειωμένη ροπή ανάφλεξης", δηλαδή τσιγάρων που σβήνουν από μόνα τους όταν δεν χρησιμοποιούνται και τα οποία είναι λιγότερο πιθανό να προκαλέσουν πυρκαγιές, ανακοίνωσε σήμερα η Ευρωπαϊκή Επιτροπή.

Η αλλαγή που εφαρμόζεται, βάσει των νέων προτύπων, αφορά τη μείωση της "ροπής ανάφλεξης" στην οποία οφείλεται η ικανότητα ενός τσιγάρου που εγκαταλείπεται αναμμένο να προκαλέσει πυρκαγιά. Οι κατασκευαστές τσιγαρόχαρτου έχουν τροποποιήσει την παραγωγή του προϊόντος τους για να τοποθετήσουν δύο δακτυλίους από πιο παχύ χαρτί στα δύο άκρα του τσιγάρου. Αν το τσιγάρο εγκαταλειφθεί, ο καπνός που καίει θα φθάσει στον έναν από αυτούς τους δακτυλίους και θα πρέπει να σβήσει από μόνος του διότι ο δακτύλιος περιορίζει την παροχή αέρα/οξυγόνου. Τα τσιγάρα αυτά μειώνουν το χρόνο καύσης, περιορίζοντας τις πιθανότητες να πάρουν φωτιά τα έπιπλα, τα κλινοσκεπάσματα ή άλλα υλικά.

Τα τσιγάρα που εγκαταλείπονται αναμμένα αποτελούν μία από τις βασικότερες αιτίες πρόκλησης θανάσι-μων πυρκαγιών στην Ευρώπη. Αξίζει να σημειωθεί ότι, σύμφωνα με στοιχεία των κρατών μελών, για την περίοδο από το 2003 έως το 2008, προκύπτει ότι στην ΕΕ οι πυρκαγιές που οφεί-λονται σε τσιγάρα ανέρχον-ται σε περισσότερες από 30.000 ετησίως, προκαλώντας περισσότε-ρους από 1.000 θανάτους και περισσότερους από 4.000 τραυματισμούς. Από τα σχετικά στοιχεία προκύπτει ότι ο αριθμός των θυμάτων μπορεί να μειωθεί κατά περισσότερο από 40% με την εισαγωγή των τσιγάρων με "μειωμένη ροπή ανάφλεξης". Αυτό το μέτρο ασφάλειας εφαρμόζεται ήδη σε ορισμένες χώρες ανά τον κόσμο (ΗΠΑ, Καναδά, Αυστραλία) και, εντός της ΕΕ, στη Φινλανδία από τον Απρίλιο του 2010. Η εμπειρία της Φινλανδίας, όπου ο αριθμός των θυμάτων από πυρκαγιές που προκαλούνται από ανάφλεξη τσιγάρων μειώθηκε κατά 43%, δείχνει ότι θα μπορούσαν να σώζονται στην ΕΕ περίπου 500 ζωές ετησίως.

Προβλέπεται ότι μόλις δημοσιευθούν τα νέα πρότυπα ασφάλειας στην επίσημη εφημερίδα της ΕΕ, όλες οι καπνοβιομηχανίες που πωλούν τσιγάρα στην Ευρώπη θα πρέπει να συμμορφώνονται με τα εν λόγω μέτρα. Θα εναπόκειται στις εθνικές αρχές να επιβάλλουν την εφαρμογή του νέου αυτού μέτρου πυρασφάλειας.

Ο αρμόδιος για θέματα υγείας και καταναλωτών επίτροπος Τζον Ντάλι δήλωσε τα εξής: "Δεν υπάρχει ασφαλές τσιγάρο και, βέβαια, το ασφαλέστερο είναι να μην καπνίζουμε καθόλου! Αλλά εάν κάποιοι επιλέγουν να καπνίζουν, τότε τα νέα πρότυπα τα οποία πρόκειται να τεθούν σε ισχύ, θα επιβάλουν στις καπνοβιομηχανίες να παράγουν μόνο τσιγάρα με μειωμένη ροπή ανάφλεξης και, δυνητικά, θα προστατεύσουν εκατοντάδες πολίτες από αυτόν τον κίνδυνο πρόκλησης πυρκαγιάς".

Από την γιορτή της Μαρίας Πάππα. Χριστουγεννιάτικα δέντρα από όλα τα μέρη της γης.

Στην πλατεία της Δημαρχίας στο Σικάγο, οι χαρούμενες γιορτερές ημέρες έφτασαν

Chicago Sweet Connection Bakery

CHICAGO SWEET CONNECTION BAKERY

5569 NORTHWEST HIGHWAY

CHICAGO, IL. 60630-PHONE: (773) 283-4430, FAX: (773) 283-9375

Το όνομα που τα λέει όλα, σε ότι αφορά την ζαχαροπλαστική. Η εταιρία μας διαθέτει τα μέσα και μπορεί να τροφοδοτήσει Εστιατόρια, Ξενοδοχεία, αίθουσες συνεστιάσεων, υπεραγορές, παντοπωλεία και άλλες επιχειρήσεις σ' όλες τις Μεσοδυτικές πολιτείες, αλλά και όλα τα νοικοκυριά στην περιοχή του Σικάγου.

CHICAGO SWEET CONNECTION BAKERY: *Μοναδικός και πρωτοποριακός τρόπος παραγωγής, συσκευασίας και διανομής. Μια επίσκεψή στις εγκαταστάσεις μας στο 5569 N. Northwest Hwy και Bryn Mawr θα σας πείσει αμέσως. Μια παραγγελία στην εταρία μας και θα διαπιστώσετε την ανωτερότητα στην ποιότητα, την γεύση και την παρουσίαση όλων των 300 προϊόντων μας. Στο εργοστάσιό μας διαθέτομε και κατάστημα λιανικής πώλησης με 40% μόνιμες εκπτώσεις σ΄όλα τα γλυκά μας. Για γάμους λοιπόν, βαφτίσεις, γεννέθλια και κάθε είδους κοινωνικές εκδηλώσεις ή χορούς συλλόγων τώρα γνωρίζετε πού θα βρείτε οποιαδήποτε είδη ζαχαροπλαστικής ή είδη αρτοποιΐας και μάλιστα σε τιμές μονίμως χαμηλώτερες κατά 40% από οπουδήποτε αλλού.* Chicago Sweet Connection Âakery: *Η Νέα Εποχή στα γλυκά. (773) 283-4430.*

ΚΑΛΕΣ ΓΙΟΡΤΕΣ
ΧΡΟΝΙΑ ΠΟΛΛΑ

Η ΟΙΚΟΓΕΝΕΙΑ ΔΗΜΗΤΡΗ ΜΠΟΥΣΗ

ΕΥΧΕΤΑΙ ΣΤΗΝ ΟΜΟΓΕΝΕΙΑ

ΚΑΛΑ ΧΡΙΣΤΟΥΓΕΝΝΑ ΕΙΡΗΝΙΚΟΣ Ο ΚΑΙΝΟΥΡΓΙΟΣ ΧΡΟΝΟΣ 2012

ένα Κλικ υπόθεση

Στο τέλος του e-mail υπάρχει, στα ελληνικά, το περιληπτικό κείμενο της αίτησης..

Τον Οκτώβριο του 1940, η Ελλάδα υποχρεώθηκε να μπεί στο Δεύτερο Παγκόσμιο Πόλεμο με την απρόκλητη εισβολή των στρατευμάτων του Μουσολίνι στην Ήπειρο. Ο Χίτλερ, για να σώσει τον Μουσολίνι από μία ταπεινωτική ήττα, εισέβαλε στην Ελλάδα τον Απρίλιο του 1941.Η Ελλάδα λεηλατήθηκε και ερειπώθηκε από τους Γερμανούς όσο καμία άλλη χώρα κάτω από την κατοχή τους. Σύμφωνα με τον Διεθνή Ερυθρό Σταυρό, τουλάχιστον 300.000 Έλληνες πέθαναν από την πείνα - άμεσο αποτέλεσμα της Γερμανικής λεηλασίας.

Ο Μουσολίνι παραπονέθηκε στον Υπουργό του των Εξωτερικών, Κόμη Τσιάνο, « Οι Γερμανοί έχουν αρπάξει από τους Έλληνες ακόμη και τα κορδόνια των παπουτσιών τους”

Η Γερμανία και η Ιταλία επέβαλαν στην Ελλάδα όχι μόνο υπέρογκες δαπάνες κατοχής, αλλά και ένα αναγκαστικό δάνειο (κατοχικό δάνειο) ύψους 3,5 δισεκατομμυρίων δολλαρίων. Ο ίδιος ο Χίτλερ είχε αναγνωρίσει την υποχρέωση της Γερμανίας να πλήρωσει αυτό το χρέος και είχε δώσει οδηγίες να αρχίσει η διαδικασία πληρωμής του.

Μετά το τέλος του πολέμου, η Συνδιάσκεψη των Παρισίων επιδίκασε στην Ελλάδα 7,1 δισεκατομμύρια δολάρια για πολεμικές επανορθώσεις έναντι της Ελληνικής απαίτησης 14,0 δισεκατομμυρίων δολαρίων. Η Ιταλία πλήρωσε στην Ελλάδα το μερίδιο της από το κατοχικό δάνειο. Η Ιταλία και η Βουλγαρία πλήρωσαν πολεμικές επανορθώσεις στην Ελλάδα, και η Γερμανία πλήρωσε πολεμικές επανορθώσεις στην Πολωνία το 1956 και στην Γιουγκοσλαβία το 1971. Η Ελλάδα απαίτησε από την Γερμανία την πληρωμή του κατοχικού δανείου το 1945, 1946, 1947, 1964, 1965, 1966, 1974, 1987, και το 1995.

Παρά ταύτα, η Γερμανία αρνείται συστηματικά να πληρώσει στην Ελλάδα τις υποχρεώσεις της που απορρέουν από το κατοχικό δάνειο και τις πολεμικές επανορθώσεις.

Το 1964, ο Γερμανός Καγκελάριος Erhard υποσχέθηκε την πληρωμή του δανείου μετά την ενωποίηση της Γερμανίας, που πραγματοποιήθηκε το 1990. Ενδεικτικό της σημερινής αξίας των Γερμανικών υποχρώσεων προς στην Ελλάδα είναι το ακόλουθο: εάν χρησιμοποιηθεί σαν τόκος ο μέσος τόκος των Κρατικών Ομολόγων των ΗΠΑ από το 1944 μεχρι το 2010, που είναι περίπου 6%, η σημερινή αξία του κατοχικού δανείου ανέρχεται στα 163,8 δισεκατομμύρια δολάρια και αυτή των πολεμικών επανορθώσεων στα 332 δισεκατομμύρια δολάρια.

Στις 2 Ιουλίου 2011, ο Γάλλος οικονομολόγος και σύμβουλος της Γαλλικής κυβέρνησης Jacques Delpla δήλωσε ότι οι οφειλές της Γερμανίας στην Ελλάδα για το Δεύτερο Παγκόσμιο Πόλεμο ανέρχονται σε 575 δισεκατομμύρια δολάρια (Les Echos, Saturday, July 2, 2011). Ο Γερμανός ιστορικός οικονομολογίας Dr. Albrecht Ritschl συνέστησε στην Γερμανία να ακολουθήσει μία περισσότερο μετριοπαθή πολιτική στην ευρωκρίση του 2008-2011, διότι ενδέχεται να βρεθεί αντιμέτωπη δικαιολογημένων απαιτήσεων για πολεμικές επανορθώσεις του Δευτέρου Παγκοσμίου Πολέμου (Der Spiegel, June 21, 2011, guardian.co.uk , June 21, 2011).

Οι Γερμανοί δεν άρπαξαν από τούς Έλληνες μόνο «ακόμη και τα κορδόνια των παπουτσιών τους». Στο Δεύτερο Παγκόσμιο Πόλεμο η Ελλάδα έχασε 13% του πληθυσμού της. Ένα μέρος αυτού του πληθυσμού χάθηκε στην μάχη, αλλά το μεγαλύτερο ποσοστό χάθηκε από την πείνα και τα εγκλήματα πολέμου των Γερμανών. Οι Γερμανοί δολοφόνησαν τούς κατοίκους 89 Ελληνικών πόλεων και χωριών, έκαψαν περισσότερα από 1700 χωριά και εκτέλεσαν πολλούς από τους κατοίκους αυτών των χωριών. Μετέτρεψαν την χώρα σε ερείπια, και λεηλάτησαν τους αρχαιολογικούς της θησαυρούς.

Ζητούμε από την Γερμανική Κυβέρνηση να εκπληρώσει τις υποχρεώσεις της προς την Ελλάδα, πού εκκρεμούν για πολλές δεκαετίες, πληρώνοντας το αναγκαστικό κατοχικό δάνειο, και πολεμικές επανορθώσεις ανάλογες των υλικών ζημιών, των εγκλημάτων και των λεηλασιών που διέπραξε η πολεμική μηχανή των Γερμανών.

Αγαπητοί φίλοι,

Αυτές τις μέρες διεξάγεται η Δίκη στο Διεθνές Δικαστήριο της Χάγης για τα θύματα του Ναζισμού και τις Γερμανικές αποζημιώσεις. Παρακαλούμε ζητήσετε από φίλους και γνωστούς σας να πάνε στο http://www.greece.org/blogs/wwii/, και με ένα κλικ να υπογράψουν, όπως και εσείς, την δίκαια αίτηση να μας επιστρέψει η Γερμανία τα οφειλόμενα που οι διεθνείς συνθήκες τα αναγνωρίζουν. Είναι πατριωτικό μας καθήκον.

ΥΠΟΓΡΑΨΕΤΕ ΤΗΝ ΑΙΤΗΣΗ

ΤΑ ΠΕΡΙΣΥΝΕΛΕΞΕ Ο «ΑΡΚΤΟΥΡΟΣ» ΠΡΙΝ ΑΠΟ ΕΝΑΝ ΧΡΟΝΟ

Επιστρέφουν στη φύση δύο αρκουδάκια

Γεννήθηκαν με έναν μήνα διαφορά τον περασμένο χειμώνα στο Αργος Ορεστικό Καστοριάς και στο Περτούλι Τρικάλων, αλλά είχαν την κοινή μοίρα να χάσουν από μωρά τις μητέρες τους.

Χάρη σε ένα καινοτόμο πρόγραμμα προσαρμογής, που εφαρμόστηκε για πρώτη φορά στην Ελλάδα, τα δύο αρκουδάκια είναι έτοιμα να απελευθερωθούν στο φυσικό τους περιβάλλον μέσα στον χειμώνα. Γεννήθηκαν με έναν μήνα διαφορά τον περασμένο χειμώνα στο Αργος Ορεστικό Καστοριάς και στο Περτούλι Τρικάλων, αλλά είχαν την κοινή μοίρα να χάσουν από μωρά τις μητέρες τους.

Το πρώτο βρέθηκε να κλαίει σπαρακτικά καλώντας τη μητέρα του σε δασική περιοχή του Αργους Ορεστικού και το δεύτερο, λίγες μέρες αργότερα, στη στάνη κτηνοτρόφου που το κρατούσε για... κατοικίδιο. Και τα δύο ορφανά αρκουδάκια μεταφέρθηκαν στον Κτηνιατρικό Σταθμό του “Αρκτούρου” στον Αετό Φλώρινας, όπου... γνωρίστηκαν και μεγάλωσαν σαν αδέλφια σε ένα ελεγχόμενο περιβάλλον, με διακριτική ανθρώπινη παρουσία.Χάρη σε ένα καινοτόμο πρόγραμμα προσαρμογής, που εφαρμόστηκε για πρώτη φορά στην Ελλάδα, τα δύο αχώριστα αρκουδάκια είναι σήμερα έτοιμα να απελευθερωθούν στο φυσικό τους περιβάλλον μέσα στον χειμώνα. Το πρόγραμμα βασίστηκε στο πρωτόκολλο του Αμερικανού ειδικού Τζον Μπίτσαμ, στον οποίο οφείλει το όνομά του (Μιυυμε Κοθξ) το ένα από τα δύο αρκουδάκια. Το δεύτερο ονομάστηκε Νικήτας, συμβολίζοντας τη νίκη στην προσπάθειά του να επιβιώσει. Το πρωτόκολλο, που έχει εφαρμοστεί με επιτυχία στο Αϊντάχο των ΗΠΑ, προβλέπει την περίθαλψη και εκπαίδευση των ορφανών με την ελάχιστη δυνατή παρουσία του ανθρώπου, ώστε να μη συνηθίσουν στην εξάρτηση και να μη ζήσουν την υπόλοιπη ζωή τους σε καθεστώς αιχμαλωσίας.

Πριν από την απελευθέρωση, οι υπεύθυνοι της περιβαλλοντικής οργάνωσης θα τοποθετήσουν στον “Μιυυμε Κοθξ” και τον Νικήτα ειδικά ραδιοκολάρα, ώστε να παρακολουθούν την πορεία επανένταξής τους στο φυσικό τους περιβάλλον.

MERRY CHRISTMAS FROM

LAKE ST. AUTO REPAIRS

All Foreign and Domestic Cars
Electrical Work

612 WEST LAKE ST. ELMHURST, IL. 60126
PHONE: (630) -279-3260
AND (630) -279-3296

KOSTAS KOLLIAS, OWNER

Ο ΙΔΙΟΚΤΗΤΗΣ
Κ. ΚΩΣΤΑΣ ΚΟΛΛΙΑΣ

ΕΥΧΕΤΑΙ ΣΤΗΝ ΠΕΛΑΤΕΙΑ ΤΟΥ
ΚΑΙ ΣΤΗΝ ΟΜΟΓΕΝΕΙΑ

ΚΑΛΕΣ ΓΙΟΡΤΕΣ!
ΚΑΛΗ ΧΡΟΝΙΑ!

Ο Πρόεδρος της

ΠΑΜΜΕΣΗΝΙΑΚΗΣ ΟΜΟΣΠΟΝΔΙΑΣ ΑΜΕΡΙΚΗΣ ΚΑΙ ΚΑΝΑΔΑ

Βασίλης Μπιμπόνης

μετά του Διοικητικού Συμβουλίου

Εύχονται

στα Μέλη, τους συμπαπτριώτες Μεσσήνιους στην Παροικία της Περιοχής και στον Ελληνισμό

Υγεία, Ειρήνη, Προκοπή
Χρόνια Πολλά
Καλές Γιορτές

Και τους υπενθυμίζουν ότι η Ομοσπονδία μας για 6η συνεχή χρονιά τον Ιούλιο για ένα μήνα θα φιλοξενήσει και φέτος το καλοκαίρι παιδιά Μεσσηνιακής καταγωγής ηλικίας 18-24 χρονών στο θερινό σχολείο του Πανεπιστημίου της Καλαμάτας όπου θα διδάσκονται Ελληνική γλώσσα, ιστορία και πολιτισμό. 'Ολα τα έξοδα του Πανεπιστημίου είναι πληρωμένα από τηνΟμοσπονδία, φαγητό, ύπνος, εκδρομές διδασκαλία. Το πρόγραμμά μας μπορείτε να το δείτε στην ιστοσελίδα μας www.pan-messinian.com

Πώς δημιουργήθηκαν οι «κρυμμένες Αλπεις» της Ανταρκτικής

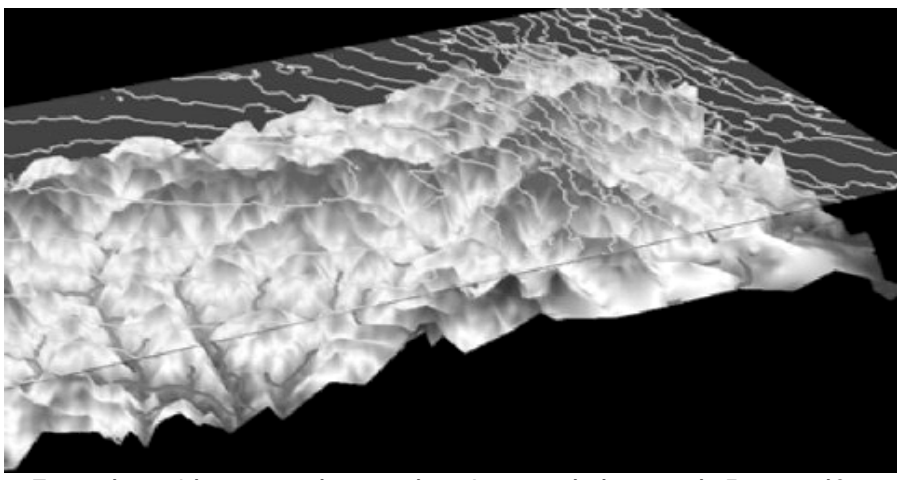

Ενα από τα καλύτερα κρυμμέα μυστικά της Ανταρκτικής ήταν το πώς δημιουργήθηκαν τα όρη Γκαμπούρτσεφ, τα οποία υπάρχουν, αλλά δεν φαίνονται, καθώς είναι σχεδόν εξ ολοκλήρου θαμμένα κάτω από τους πάγους. Η οροσειρά μήκους 1.200 χιλιομέτρων, που μπορεί να συγκριθεί σε μέγεθος με τις Ευρωπαϊκές 'Αλπεις, ανακαλύφθηκε το 1958 από το Σοβιετικό γεωφυσικό Γκριγκόρι Γκαμπούρτσεφ.

Τότε όλοι εξεπλάγησαν, καθώς αδυνατούσαν να εξηγήσουν με ποιον τρόπο δημιουργήθηκε μια τόσο μεγάλη οροσειρά και πώς είναι δυνατόν να παρέμεινε κρυμμένη κάτω από στρώμα πάγου πάχους έως και τριών χιλιομέτρων, στην Ανατολική Ανταρκτική.

Μισό αιώνα μετά, μία διεθνής ομάδα επιστημόνων ισχυριζεται ότι έδωσε απάντηση στο γρίφο, μέσω άρθρου της στην επιθεώρηση Nature: πιστεύουν ότι τη δημιουργία των οροσειρών δεν πυροδότησε ένα μεμονωμένο τεκτονικό συμβάν, αλλά ότι αυτή υπήρξε απόρροια γεωλογικών διεργασιών που άρχισαν πριν από ένα δισεκατομμύριο χρόνια, όταν αρκετές μίνι - ήπειροι συγκρούστηκαν σχηματίζοντας την υπερήπειρο Γκοντουάνα.

Η Οροσειρά Γκαμπούρτσεφ, υποθέτουν οι ερευνητές, υψώθηκαν στο σημείο της σύγκρουσης. Με την πάροδο του χρόνου υποχώρησαν και διαβρώθηκαν, με αποτέλεσμα να απομείνουν μόνο οι "ρίζες" τους. Ακολούθησαν δύο περίοδοι μεγάλων τεκτονικών ανακατατάξεων - η πρώτη πριν από περίπου 250 εκατομμύρια χρόνια και η δεύτερη πριν από 100 εκατομμύρια χρόνια- εξαιτίας των οποίων η ήπειρος άλλαξε εντελώς μορφή. Στο φλοιό της Γης δημιουργήθηκε ένα ρήγμα μήκους 3.000 χιλιομέτρων, που εκτείνεται από την Ανατολική Ανταρκτική ως την Ινδία, διασχίζοντας τον ωκεανό. Από τις "ρίζες" που έμειναν στο σημείο όπου συγκρούστηκαν οι μίνι - ήπειροι σχηματίστηκε η Ανατολική Ανταρκτική των σημερινών χαρτών, ενώ από τις ίδιες διεργασίες αναπτύχθηκε ένα εκτεταμμένο σύστημα ρηγμάτων, κοιλάδων και ποταμών και - στη συνέχεια- παγετώνων. Έτσι, πριν από 34 εκατομμύρια χρόνια, κατά τους επιστήμονες, ο πάγος της Ανατολικής Ανταρκτικής "κατάπιε" την οροσειρά, βοηθώντας την να διατηρήσει σχεδόν αναλλοίωτη τη μορφή της.

Σύμφωνα με τον επικεφαλής της ερευνητικής ομάδας, το Φάουστο Φερατσόλι από το Βρετανικό Ερευνητικό Κέντρο της Ανταρκτικής, το σύστημα αυτό "περιλαμβάνει επίσης τις μεγαλύτερες λίμνες που βρίσκονται θαμμένες κάτω από τους πάγους" της ηπείρου.

HOLIDAY GREETINGS FROM

ELITE CUSTOM INTERIORS DIMITRIS TSGARIS
633 MADISON ST. OAK PARK, IL. 60302

Κουρτίνες, blinds, shutters, Roman Shades, διακοσμητικά αξεσουάρ και κουρτινόξυλα. Θυμάστε τα πατζούρια που είχαμε στην Ελλάδα; Τώρα είναι πολύ της μόδας εδω στην Αμερική. Τα λένε shutters και τα διαθέτομε σ' όλα τα χρώματα και σχέδια. Δώστε την παραγγελία σας για τις κουρτίνες σας στην εταιρία μας για μια γρήγορη και εγγυημένη εργασία. Διακόσμηση εσωτερικών χώρων με έπιπλα κατά παραγγελία. Πάνω από 50,000 υφάσματα από τις μεγαλύτερες εταιρίες υαφσμάτων. Επίσης διαθέτομε υφάσματα από οργανικές ύλες (Green products) για όσους έχουν αλλεργίες στα συνθετικά υφάσματα.

ELITE CUSTOM INTERIORS DIMITRIS TSAGARIS (847) 845-5260.

Merry Christmas from

EUROTIRE BOUTIQUE

420 S. MILWAUKEE, WHEELING, IL. 60090
PHONE: (847) 947-7334

Ο ΣΤΑΜΑΤΗΣ ΚΑΙ Η ΝΤΕΜΠΥ

EUROTIRE BOUTIQUE.. Αναβαθμίσετε το αυτοκίνητό σας και κάνετε το ασφαλέστερο με ειδικά Γερμαναικά, Ολλανδικά, Ιαπωνικά και Αμερικανικά ελαστικά και ζάντες. Ο Σταμάτης και η Ντέμπυ με πολά χρόνια πείρα θα σας συμβουλέψουν και θα σας εξυπηρετήσουν μέσα σ΄ένα ζεστό φιλικό περιβάλλον και πάνω απ΄ όλα Ελληνικό. Ελάτε τώρα στην ζεστή μας φιλική γωνιά και για όλες τις ανάγκες αλλαγής ελαστικών, μπαταριών και φρένων σ΄ολα τα είδη αυτοκινήτων αλλά και για γενικές επισκευές. Στην νέα μας τοποθεσία τώρα έχομε τις εγκαταστάσεις και το προσωπικό να κάνομε κάθε είδους επισκευή σε οποιαδήποτε μάρκα αυτοκινήτου.

Καλά Χριστούγεννα
Χαρούμενη Πρωτοχρονιά

Đ

ΕΛΛΗΝΙΚΗ ΩΡΑ

ΜΗΝΙΑΙΑ ΕΚΔΟΣΗ ΑΠΟ ΤΗΝ ΕΛΛΑΔΑ ΓΡΑΜΜΕΝΗ ΑΠΟ ΤΟΝ ΔΗΜΟΣΙΟΓΡΑΦΟ ΓΙΩΡΓΟ ΣΚΛΑΒΟΥΝΗ

ΤΙ ΘΑ ΠΡΕΠΕΙ ΝΑ ΚΑΝΕΙ Η ΕΛΛΑΔΑ ΤΟ 2012;

Η όμορφη λοιπόν Ελλάδα μας εδώ και δυο χρόνια βρίσκεται σε δεινή οικονομική κατάσταση, εξαιτίας διαφόρων κυβερνητικών λαθών που είχαν γίνει από το 1979 ως το 2009, χωρίς αυτό να σημαίνει ότι για όλα τα κακά που έπληξαν- και που δυστυχώς εξακολουθούν να την πλήττουν- την πατρίδα μας αποκλειστικοί υπεύθυνοι είναι οι πολιτικοί μας, δεδομένου ότι σε όλη αυτή τη χρονική περίοδο τη μεγαλύτερη ευθύνη κατά την προσωπική μας άποψη φέρουν οι περισσότεροι Έλληνες συνδικαλιστές που το μόνο που επιδίωκαν ήταν αφενός η προσωπική τους προβολή -μη ξεχνάμε άλλωστε πόσοι από αυτούς έγιναν ακόμα και βουλευτές- κι αφετέρου η ενδυνάμωση της συνδικαλιστικής τους «πελατείας» με το να αυξάνουν κάθε τόσο και λιγάκι τον αριθμό των δημοσίων υπαλλήλων και γενικά των εργαζόμενων στον ευρύτερο δημόσιο χώρο και βεβαίως να τους αυξάνουν τους μισθούς, τις υπερωρίες, τα επιδόματα και τις συντάξεις…

Μαζί με τους συνδικαλιστές «ευθύνη» έχουν και όλοι εκείνοι που με «σύμμαχο» την «μαγκιά» και την «κουτοπονηριά», καλλιεργούσαν ολοένα και περισσότερο μια απαράδεκτη συμπεριφορά, στην προσπάθεια τους να θέλουν να το παίξουν κι από πάνω «έξυπνοι» σε βάρος των νομοταγών πολιτών που συνήθως τους θεωρούσαν «ηλίθιους», ακόμα και «κορόϊδα», για να μην αναφερθούμε και στην πλέον γνωστή λέξη που αρχίζει από «μ» και τελειώνει σε «-κας» (!..) και οι οποίοι φοροδιέφευγαν συνεχώς, επιδοτούνταν παρανόμως, οικοδομούσαν παράνομα και γενικά έκαναν τα πάντα για να αποφεύγουν όλα εκείνα που οφείλει να κάνει ένας νόμιμος πολίτης…

Και κοντά σε όλα αυτά επιδείνωσαν την όλη «κατάσταση» διάφοροι πανεπιστημιακοί –κλακαδόροι κομμάτων, διάφοροι ψευτο-διανοούμενοι, διάφοροι αριστεροί «παλιάς κοπής» καθώς και διάφοροι «εξυπνάκηδες» δημοσιογράφοι που αντικειμενικός τους σκοπός ήταν να καλύπ-τουν —μέσω του «γλυψίματος»- υψηλά αξιώματα με απώτερο σκοπό το …κέρδος!..

Και η Ελλάδα, η Ελλάδα μας, απομακρύνθηκε κατά πολύ από τις αιώνιες «αξί-ες» μας, όπως είναι η πίστη στους νόμους, στη δικαιοσύνη, στη σωστή Παιδεία και πάνω από όλα η πίστη στην ελληνική Ορθοδοξία και ειδικότερα στη Χριστιανική Ηθική…

Κι έτσι φτάσαμε «φουσκωμένοι» στη διάβαση του 2009, όπου «σκάσαμε» κι εδώ και δυο χρόνια «παλεύουμε με νύχια και με δόντια» να αποφύγουμε την ολοκληρωτική χρεοκοπία…

Ως εκ τούτου βρισκόμαστε στο κατώφλι του καινούριου χρόνου που πρέπει να είναι καλοδεχούμενος από όλους μας, μολονότι η τρέχουσα ελληνική πραγματι-κότητα δε μας δίνει και την ανάλογη αισιο-δοξία, αλλά ως Έλληνες και ως γόνοι ενδόξων Ελλήνων καλούμαστε να βοηθή-σουμε αυτή την προσωρινή ελληνική κυβέρνηση για να πετύχει στο «ψήσιμο»-ίσως καλύτερο- που είχε αρχίσει από την προηγούμενη κυβέρνηση και που στο τέλος όλοι μας θα αναμένουμε εκείνο που θέλουμε κι επιθυμούμε. Να έχουμε, δηλα-δή, τον «άρτον τον επιούσιον» για πάντα!..

Έχουμε λοιπόν τα παρακάτω:

1.Ως ΚΥΒΕΡΝΗΣΗ θα πρέπει να «τρέξουμε» όλα «εκείνα» κι όλα εκείνες τις «εκκρεμότητες», που απορρέουν από το αρχικό μνημόνιο , από το μεσοπρόθεσμο δημοσιονομικό πρόγραμμα, από τη δανειακή σύμβαση της 27ης Οκτωβρίου 2011 κι ενδεχομένως από ορισμένους συμπληρωματικούς κοινοτικούς και δανειακούς όρους, προκειμένου να έχουμε πάντα δανεικό ρευστό…

Σαφώς και σε καμία περίπτωση δεν θα πρέπει η προσωρινή αυτή κυβέρνηση να «κλείσει» τη θητεία της αν προηγουμένως δεν ολοκληρώσει το έργο της κι αν προηγουμένως δεν είναι «παρούσα» σε όλες αυτές τις «εξελίξεις» που κυοφορούνται σε Ευρώπη και σε υπόλοιπο κόσμο…

Είναι τόσα και τόσα που «ακούγονται» και που «ψιθυρίζονται» στους διαδρόμους των «Βρυξελλών» και τα οποία έχουν να κάνουν με το μέλλον της Ευρωζώνης και φυσικά για το μέλλον της ίδιας της Ευρωπαϊκής Ένωσης .

Πρέπει ακόμα να αποδεχθούμε την πρόταση του Γερμανού υπουργού Οικονομικών κ. Βόλγκαφ Σόϊμπλε να βοηθήσει να δημιουργήσουμε ένα άψογο από κάθε πλευρά σύγχρονο «φοροεισπρακτικό σύστημα» που θα εντοπίζει αμέσως τους επίδοξους φοροφυγάδες και με δυο λόγια να «δουλεύει» η ελληνική εφορεία στο ρελαντί και μόνο…

Πρωτίστως όμως θα πρέπει οι συμμετέχοντες στην κυβέρνηση να εργάζονται σε επίπεδο «πολιτικής φιλίας» και όχι σε επίπεδο «πολιτικής λυκοφιλίας»…

2.Ως ΟΙΚΟΝΟΜΙΚΗ ΟΝΤΟΤΗΤΑ, η Ελλάδα μας (…και οι όποιες κυβερνήσεις της…), έστω και οικονομικά «τραυματισμένη» οφείλει μέσω της τρέχουσας κυβέρνησης, αλλά και της επόμενης που θα ακολουθήσει να βρίσκεται «πανταχού παρούσα» όχι μόνο εν μέσω των «δομικού» χαρακτήρα εξελίξεων που θα καλύψουν ολόκληρη την Ευρωπαϊκή Ένωση των 26 κρατών –μελών, αλλά πρωτίστως να «διαθέτει» την ανάλογη διορατικότητα για να μπορεί να εκμεταλλεύεται «καταστάσεις» ή «καταστάσεις» που βρίσκονται σε ανάπτυξη…

Λόγου χάρη να οριοθετήσει τη δική της ΑΟΖ (Αποκλειστική Οικονομική Ζώνη), να αρχίσει οπωσδήποτε γεωτρήσεις στα νότια της Κρήτης για πετρέλαιο και αέριο που σύμφωνα με πολλούς ερευνητές κι επιστήμονες που θεωρούν κι εκτιμούν ότι η υποθαλάσσια αυτή περιοχή είναι «πλούσια» σε κοιτάσματα(!), να δημιουργήσει, σύμφωνα με πρόταση του κ. Κωνσταντίνου Μητσοτάκη , Ειδική Ομάδα (ΥΑΤΛ ΖΟΣΓΕ) με αποκλειστικό έργο την προώθηση επενδυτικών σχεδίων μικρού και μεσαίου μεγέθους, να μειώσει σταδιακά τη φορολόγηση των επιχειρήσεων, να δώσει ιδιαίτερη προσοχή και σημασία δημιουργώντας αυτόνομα υπουργεία –ήδη υπουργείο Τουρισμού έχει «υποσχεθεί» ο πρόεδρος της ΝΔ κ. Αντώνης Σαμαράς, εφόσον εκλεγεί πρωθυπουργός- επειδή είναι κωμικό και συνάμα παράλογο δυο «εθνικά μας προϊόντα» να μην έχουν τα δικά τους υπουργεία...

Εκείνο όμως που θα πρέπει να πράξει η όποια κυβέρνηση στον καινούριο χρόνο είναι να δώσει οριστικό τέλος στις διάφορες πολυεθνικές επιχειρήσεις που βρίσκονται στην Ελλάδα και στην οποία δεν αφήνουν σχεδόν φράγκο, όπως λέμε, αφού τη θεωρούν «φορολογικό παράδεισο» και ως εκ τούτου δεν πληρώνουν σχεδόν καθόλου φόρους μέσω της παράνομης εξαγωγής αφορολόγητων κερδών που τους δίνει αυτό το δικαίωμα το γνωστό «υσαξτζεσ πσιγιξη» που σαφώς αντίκειται στο κοινοτικό και στο διεθνές δίκαιο…

3.Ως ΚΟΙΝΩΝΙΚΗ ΟΝΤΟΤΗΤΑ, η Ελλάδα (…και οι όποιες κυβερνήσεις της…) μας θα πρέπει να καταγράψει επακριβώς- κι ασφαλώς κάτι τέτοιο θα ήταν και μια μεγάλη επιτυχία της όποιας ελληνικής κυβέρνησης - όλες εκείνες τις λεγόμενες ευπαθείς οικονομικά ομάδες πολιτών, έτσι ώστε να τους έχει συνεχώς «κοντά του» φροντίζοντας να τους απαλύνει φορολογικά, και να τους ενισχύει οικονομικά στο μέτρο του δυνατού και του επιτρέποντος…

Σε αυτές τις κατηγορίες ανήκουν σίγουρα οι ωρομίσθιοι, οι μισθωτοί έως 700 ευρώ τον μήνα, οι νέοι ελεύθεροι επαγγελματίες , οι διαζευγμένοι που αποδεδειγμένα και οι δυο σύζυγοι έχουν ελάχιστους οικονομικούς πόρους, οι μικροσυνταξιούχοι, οι πολύτεκνοι, αλλά και οι εκπαιδευτικοί (δάσκαλοι και καθηγητές Γυμνασίων και Λυκείων) και οι διάφοροι ένστολοι όσο χρόνο υπηρετούν αμφότεροι μακριά από τα σπίτια τους…

Επιπρόσθετα ιδιαίτερη κοινωνική πολιτική θα πρέπει να δοθεί στα άτομα με ειδικές ανάγκες επειδή κυριολεκτικά είναι αφημένα στη τύχη τους κι ευτυχώς που υπάρχουν κάποιοι ιδιωτικοί φορείς (βλέπε «Ελπίδα», «Χαμόγελο του Παιδιού» κλπ) που κρατούν τα μπόσικα…

4.Ως ΠΟΛΙΤΙΣΤΙΚΗ ΟΝΤΟΤΗΤΑ, η Ελλάδα μας (…και οι όποιες κυβερνήσεις της…) θα πρέπει να αναλογισθεί και βεβαίως να «θυμηθεί» από που κρατά η «σκούφια» της κι επομένως με «ψηλά το κεφάλι» κι έχοντας σαν φόντο το «πάνθεον των ηρώων-πνευματικών της δημιουργών» της, να καταλάβει ότι η έννοια της Παιδείας και κυρίως η πρακτική της απόδοση θα πρέπει να καλλιεργηθεί σωστά κι αποδοτικά σε όλες τις βαθμίδες της κρατικής εκπαίδευσης (πρωτοβάθμια, δευτεροβάθμια και τριτοβάθμια) έχοντας υπόψη την πολύ καλή δουλειά που έχει γίνει από την υπουργό Παιδείας και Δια Βίου Μάθησης κ. Άννα Διαμαντοπούλου σε πλήρη συμφωνία με τα κόμματα της Νέας Δημοκρατίας και του Λαϊκού Ορθόδοξου Συναγερμού στα προηγούμενα δυο χρόνια και ακόμα να απελευθερωθεί πλήρως η τριτοβάθμια εκπαίδευση στον ιδιωτικό τομέα για να έχουμε ιδιωτικά πανεπιστήμια που θα συναγωνίζονται τα κρατικά , με την καλή έννοια του όρου και που μέσα από αυτόν τον ευγενή ανταγωνισμό αμφότερες οι τριτοβάθμιες εκπαιδευτικές βαθμίδες (κρατική και ιδιωτική) θα παράγουν καλύτερο ποιοτικό εκπαιδευτικό έργο και δεν θα έχουν καθηγητές «μούγκαβλους», ούτε καθηγητές με απαράδεκτη κοινωνική παράσταση και που επίσης ο κάθε Έλληνας σπουδαστής θα μπορεί να σπουδάζει, εφόσον το θέλει, στο πανεπιστήμιο, είτε κρατικό είτε ιδιωτικό…

Κι από μια τέτοια σωστή Παιδεία θα «γεννηθεί» και η νέα ελληνική πολιτιστική εποχή, έχοντας πάντα σαν «μαγιά» την κυκλώπεια πολιτιστική μας κληρονομιά!

Η «πολιτιστική Ελλάδα» έχει πολλά να προσφέρει τόσο στην Ελλάδα όσο και στη διεθνή κοινότητα κι εξυπακούεται ότι μπορεί να δημιουργήσει και μια σημαντική οικονομική παράμετρο, που ίσως οι περισσότεροι πολιτικοί μας την έχουν «ξεχασμένη»…

5.Ως ΕΥΡΩΠΑΪΚΗ ΟΝΤΟΤΗΤΑ, η Ελλάδα μας (και οι όποιες κυβερνήσεις της…) θα πρέπει να ξέρει ότι Ευρώπη χωρίς …Ελλάδα, μοιάζει με …βιβλίο ανορθόγραφο και ως εκ τούτου οφείλει να κάνει τα πάντα για να «κρατηθεί» στην Ευρωπαϊκή Ένωση και ειδικά στην Ευρωζώνη που το όνομά της είναι ατόφια ελληνικό!

Έχει υποχρέωση η Ελλάδα να προτείνει και να καθοδηγεί σε θεωρητικό πάντα επίπεδο και να μη ξεχνά ότι δυο πολιτικοί της εντόπισαν έγκαιρα τις μεγάλες αδυναμίες της Ευρωζώνης και έγκαιρα και πάλι πρότειναν «λύσεις» και που μόλις τώρα έχουν αρχίσει να τις «σκέπτονται» και να τις καλλιεργούν, αφού προηγουμένως τους «τιμώρησαν» σαν αιρετικούς με «απόσυρση» τον έναν και με «γραπτή υποταγή» το άλλον…

Ο Γιώργος Παπανδρέου και ο Αντώνης Σαμαράς, λόγου χάρη, δεν ήταν εκείνοι που για πρώτη φορά εντόπισαν την κρίση στην ίδια την κακή ευρωπαϊκή οικονομική πολιτική και όχι στην Ελλάδα;

-Αυτοί δεν μίλησαν για τον κερδοσκοπικό ρόλο των «οίκων αξιολόγησης», για την ανάγκη του να δημιουργηθεί «ευρωομόλογο» ή για την ανάγκη να έχει η Ευρωπαϊκή Κεντρική Τράπεζα «εκδοτικό δικαίωμα»;

Επομένως ότι κι αν γίνει σε επίπεδο εξελίξεων στη «μεγάλη ευρωπαϊκή κοινότητα» καλό είναι η Ελλάδα να τους θυμίζει ότι «είναι εδώ», όπως «ήταν εκεί» όταν δεν της έδιναν σημασία καθώς επίσης να τα έχει καλά με όλους κι όχι πλέον να είναι «κολλητή» με τους μεν ή με τους δε…

Αποδείχθηκε ότι Γερμανία και Γαλλία μόνο «λυκόφιλοι» ήταν με την Ελλάδα, επειδή ξέρουν ότι ειδικά η Ελλάδα δεν μπορεί να είναι εκτός Ευρωζώνης, διαφορετικά θα την είχαν «σουτάρει»…

Κι επειδή οι δυο χώρες ετοιμάζουν να αλλάξουν «ταχύτητες» καλά θα κάνει η Ελλάδα να «πατήσει πόδι» με καθαρά πολιτικό λόγο, αφού δανεικά είναι αυτά που παίρνει κι αφού είναι η «πρώτη» που «διέγνωσε» το είδος της «ασθένειας» της ευρωπαϊκής κρίσης και για τους λόγους αυτούς να μην αφήσουν να τη ρίξουν σε κάποια άλλη «ταχύτητα»…

6.Ως «ΜΗΤΕΡΑ» ΤΩΝ ΑΠΑΝΤΑΧΟΥ ΟΜΟΓΕΝΩΝ, η Ελλάδα μας (και οι όποιες κυβερνήσεις της…) θα πρέπει ή μάλλον έχει ιερή εθνική υποχρέωση να πλησιάσει την απανταχού ελληνική ομογένεια που ήδη έχει αρχίσει να… απομακρύνεται πλέον από τη μητέρα –πατρίδα όχι με δική της ευθύνη, αλλά με ευθύνη όλων σχεδόν των προηγούμενων κυβερνήσεων που αντί να την «καταγράφουν και να την ομαδοποιούν», προτίμησαν να δημιουργήσουν «φιλίες» με κάποιος «άνευρους» ομογενείς που με τη σειρά τους «διώχνουν» τους πολλούς ομογενείς επειδή θέλουν να έχουν μικρή και ελεγχόμενη «εκλογική πελατεία» για να βρίσκονται συνεχώς στην προεδρία, ισχυριζόμενοι για κάποιους άλλους ομογενείς ότι δήθεν και τάχα μου ότι δεν προσέρχονται στις εκδηλώσεις ή ότι δεν ξέρουν την ελληνική γλώσσα ή ότι έχουν παντρευτεί αλλοεθνείς…

-Τότε για ποιο λόγο υπολογίζονται , λόγου χάρη, οι Έλληνες της Αμερικής σε πάνω από 5 εκ και όχι σε περίπου 100.000;

Και να το «κουλό»…

Να έχουμε έναν ομογενή και να θεωρείται μη …Έλληνας επειδή δεν ξέρει την ελληνική γλώσσα ή επειδή δεν παραβρίσκεται στις τοπικές εκδηλώσεις...

-Τότε τι να πούμε για όλους εκείνους τους «μεγάλους Έλληνες» της διασποράς που έχουν κάνει, κάνουν και θα εξακολουθούν να κάνουν σημαντικό ελληνικό έργο στις δεύτερές τους πατρίδες και μάλιστα ξοδεύοντας τεράστια χρηματικά ποσά, δίχως να γνωρίζουν σχεδόν καθόλου την ελληνική γλώσσα; «Παρέλαση» τέτοιων εκλεχτών ομογενών έχουμε στο προσωπικό μας ομογενειακό αρχείο που φιλοδοξούμε στο εγγύς μέλλον να τους «κάνουμε γνωστούς» σε προσεχές μας βιβλίο!..

Κακά τα ψέματα η Ελλάδα οφείλει να καταγράψει όλους τους Έλληνες της διασποράς με τη βοήθεια «άλλων μηχανισμών καταγραφής » που είναι εδώ και αρκετά χρόνια γνωστοί στην Ιταλία, στην Ιρλανδία και στην Ιταλία…

Η Ελλάδα του 2012 «καλείται» εκ των πραγμάτων να δημιουργήσει και να αναπ--τύξει τη δυναμική της όπου υπάρχει ελληνική ψυχή!

Καλά Χριστούγεννα και ευτυχισμένο το 2012, σε όλους τους αναγνώστες της εφημερίδας!

ΤΕΡΜΑ ΤΑ «ΠΑΙΧΝΙΔΑΚΙΑ»…

Αν μερικοί νομίζουν ότι η «κυβέρνηση Παπαδήμου» είναι μια ευκαιριακού τύπου κυβέρνηση που με το που θα «φέρει» την 6η δόση των 8 δις. ευρώ, από εκεί και πέρα θα πρέπει να πέσει και να πάμε σε εκλογές, τότε κάνουν λάθος μεγάλο, δεδομένου ότι ούτε οι ξένοι είναι ηλίθιοι, ούτε η χώρα μας με το που θα πάρει τα 8 δις λύνει το οικονομικό της πρόβλημα…

Πρωτίστως η σημερινή ελληνική κυβέρνηση θα πρέπει προτού πάμε στις εκλογές, να αποδείξει σε όλες τις παραμέτρους προς τη διεθνή κοινότητα ότι η Ελλάδα και ειδικότερα ο πολιτικός της κόσμος έχει βάλει μυαλό και ότι είναι έτοιμος στην πλειοψηφία του, να απορρίψει δια παντός τις κάθε είδους χρόνιες παθογένειες που οδήγησαν την Ελλάδα σε μια τόσο κακή εθνική οικονομία…

Εκείνοι λοιπόν που σκέφτονται πονηρά και με την πρώτη ευκαιρία είναι έτοιμοι να ρίξουν την κυβέρνηση καλά θα κάνουν να μη το πράξουν, επειδή αν η κυβέρνηση αυτή είναι για να μείνει και για να ολοκληρώσει το έργο που της ανατέθηκε, θα το κάνει είτε το θέλουν είτε δε το θέλουν μερικοί πολιτικοί…

Και το επισημαίνουμε αυτό επειδή πληροφορίες αναφέρουν ότι σε περίπτωση που επιχειρηθεί «γκρέμισμα» της «κυβέρνησης Παπαδήμου», τότε κάποιοι υπουργοί και κάποιοι βουλευτές που το κόμμα τους στηρίζει την κυβέρνηση δε θα ακολουθήσουν την επίσημη γραμμή του κόμματός τους…

Δυστυχώς τα πολιτικά πράγματα για μερικούς δεν θα έρθουν έτσι όπως τα υπολογίζουν, επειδή πάνω από όλα σε αυτό τον τόπο «μετράει» το έθνος κι όχι το κόμμα…

ΣΚΕΨΕΙΣ

Να λοιπόν που για άλλη μια φορά ο «θείος Σαμ» επεμβαίνει και δίνει «λύση» στην ευρωπαϊκή αγορά με το να «ρίχνει» δολάρια σε αυτή, εφόσον η Ευρωπαϊκή Κυβέρνηση αδυνατεί να έχει πλήρες ελεύθερο το «εκδοτικό δικαίωμα», λόγω της ερασιτεχνικής πολιτικής συμπεριφοράς των

ΕΛΛΗΝΙΚΗ ΩΡΑ

ΜΗΝΙΑΙΑ ΕΚΔΟΣΗ ΑΠΟ ΤΗΝ ΕΛΛΑΔΑ ΓΡΑΜΜΕΝΗ ΑΠΟ ΤΟΝ ΔΗΜΟΣΙΟΓΡΑΦΟ ΓΙΩΡΓΟ ΣΚΛΑΒΟΥΝΗ

«ηγετών» της Ευρωζώνης… Ίσως πλησιάζει η ώρα να αποσυρθεί ο «γαλλογερμανικός άξονας» και να ενδυναμωθεί το «αγγλοσαξωνικό μοντέλο»;

Η ΟΔΟΣ ΠΕΙΡΑΙΩΣ

Είχα κάμποσο καιρό να βρεθώ νύχτα στην «οδό Πειραιώς», μολονότι πλησίον αυτής για ένα χρονικό διάστημα πάνω από 15 χρόνια λόγω εργασιακών μου δραστηριοτήτων σε καθημερινή βάση βρισκόμουν σε αυτή την οδό που τα τελευταία χρόνια είχε μεταβληθεί σε «οδό πορνείας και ναρκωτικών»…

Και γράφω τη λέξη «είχε» επειδή εδώ και τρία περίπου χρόνια ο οδός Πειραιώς έχει μεταβληθεί σε μια κοσμοπολίτικη οδό, τουλάχιστον από την Πλατεία Κουμουνδούρου και κάτω, δεδομένου ότι από την Πλατεία Ομονοίας έως την Πλατεία Κουμουνδούρου δυστυχώς εξακολουθεί να υπάρχει και να καλλιεργείται η πορνεία και η αλητεία…

Έτσι λοιπόν ο δρόμος αυτός κι από τις δυο πλευρές είναι γιομάτος από πολυτελή κέντρα διασκέδασης, από νεανικά στέκια και από ρεστοράν υψηλού επιπέδου και μάλιστα όλα σχεδόν με σχετικά προσιτές τιμές…

-Ευχή; Να καθαρίσει από τη «χολέρα» και το τμήμα Πλατείας Ομονοίας –Πλατείας Κουμουνδούρου…

ΟΙΚΟΝΟΜΙΚΑ ΚΙ ΑΛΛΑ

Ο όμιλο**ς ΓΕΚ ΤΕΡΝΑ** ανακοίνωσε ότι η θυγατρική της εταιρεία ΤΕΡΝΑ ανέλαβε δυο νέα έργα συνολικού προϋπολογισμού 138 εκ. ευρώ που αφορούν τις αγορές του Κατάρ και του Μπαχρέιν. Ειδικότερα στο Κατάρ ανέλαβε την κατασκευή χώρου στάθμευσης, με συνολική επιφάνεια 100.000 τ.μ. και με περιβάλλοντα χώρο 50.000 τ.μ. στην οροφή του, όπου στο έργο αυτό περιλαμβάνεται και η διαμόρφωση σταθμού ΜΕΤΡΟ επιφάνειας 10.000 τ.μ. Στο Μπαχρέιν ανέλαβε την κατασκευή χώρου στάθμευσης, αντί συνολικού τιμήματος 24 εκ. ευρώ. Πρόκειται για δεκαώροφο κτίριο, συνολικής επιφάνειας 52.000 τ.μ. και με τη δυνατότητα να φιλοξενήσει 1.400 αυτοκίνητα. Το έργο προβλέπει και τη διαμόρφωση πολυτελών χώρων στον 10 όροφο του πάρκινγκ. Με την προσθήκη των δύο αυτών νέων έργων, το ανεκτέλεστο υπόλοιπο των έργων που έχει αναλάβει και εκτελεί η εταιρεία στη Μέση Ανατολή αγγίζει τα 330 εκ. ευρώ!!! * Αύξηση 13,4% καταγράφει ο αριθμός των εγγεγραμμένων ανέργων φέτος τον Οκτώβριο σε σχέση με τον ίδιο μήνα πέρυσι, σύμφωνα με στοιχεία του ΟΑΕΔ καθώς οι άνεργοι αυξήθηκαν κατά 96.00 φτάνοντας τις 813.442 από 717.382 με πέρυσι. Παράλληλα καταγράφεται έκρηξη των μακροχρονίως ανέργων, δηλαδή όσων βρίσκονται εκτός αγοράς εργασίας για τουλάχιστον 12 μήνες που ανήλθαν σε 320.000. Περισσότεροι από έξι στους δέκα εγγεγραμμένους ανέργους ανήκουν στη λεγόμενη παραγωγική ηλικία, από 30 έως 54 ετών, καταδεικνύοντας ότι το κύμα απολύσεων και τα λουκέτα στις επιχειρήσεις συνεχίζονται με αμείωτο ρυθμό, ενώ το 28% είναι νέοι έως 30 ετών και το 9,44% άνω των 55 ετών.

*Πρόστιμα ύψους 40.967,580 ευρώ έχει καταλογίσει το Σώμα Δίωξης Οικονομικού Εγκλήματος, τη διετία 2010-2011 σε «οφ σόρ» εταιρίες που εντοπίστηκαν να φοροδιαφεύγουν. Συγκεκριμένα από το 2010 έως σήμερα στο στόχαστρο του ΣΔΟΕ έχουν βρεθεί 115 «οφ σόρ» εταιρίες ενώ βρίσκονται σε εξέλιξη οι έλεγχοι για τις υπόλοιπες 230 «οφ σόρ».

* Συμπληρωματική προσφυγή στη Διεθνή Οργάνωση Εργασίας κατά των νέων μέτρων του νόμου 4024/2011 κατέθεσε η ΓΣΕΕ με επείγουσα επιστολή της για την παραβίαση θεμελιωδών συλλογικών δικαιωμάτων των εργαζόμενων που προστατεύονται από τις διεθνείς συμβάσεις εργασίας . Η προσφυγή αυτή εντάσσεται στη διαδικασία που ήδη από τον Ιούλιο του 2010 έχει ξεκινήσει η Συνομοσπονδία καταγγέλλοντας τις παραβάσεις μιας σειράς διεθνών συμβάσεων εργασίας με νομοθετικά μέτρα της κυβέρνησης για την εφαρμογή του μηχανισμού δανεισμού της χώρας.

Ο ΜΕΓΑΛΟΣ κ. ΧΕΛΜΟΥΤ ΣΜΙΤ

Αίσθηση έχουν προκαλέσει τα όσα είπε ο πρώην Γερμανός καγκελάριος κ. Χέλμουτ Σμιτ σε βάρος της πολιτικής που ακολουθεί η Γερμανίδα καγκελάριος κ. Μέρκελ σε βάρος της Ελλάδας.

Μεταξύ άλλων ο 92χρονος μεγάλος Ευρωπαίος πολιτικός είπε:

«Η κ. Μέρκελ θα ήταν εξυπνότερο να μη βρίζει τους Έλληνες, να μην τσουβαλιάζει 10 εκ. ανθρώπους μαζί με τι παλιότερες κυβερνήσεις τους και στη συνέχεια να τους μαστιγώνει. Είναι υπερβολικά εύκολο. Ο χοντρός Γερμανός με πληθυσμό 80 εκ. να στριμώχνει τον ανίσχυρο Έλληνα. Εκφράζω δημόσια τη συμπαράστασή μου προς τον Έλληνα πρωθυπουργό κ. Λουκά Παπαδήμο επειδή έχει αναλάβει το δυσκολότερο έργο στην Ευρώπη καθώς παρέλαβε μιαν κατάσταση για την οποία δεν ευθύνεται και καλείται τώρα να τη διαχειριστεί»

Ο κ. Σμιτ συνέκρινε τη στάση της γερμανικής κυβέρνησης με την περίοδο που προηγήθηκε του Α Παγκοσμίου Πολέμου και προειδοποίησε: «Ποτέ δεν ήταν καλό να απομονώνει κανείς τη Γερμανία στην Ευρώπη».

Και καταλήγει: « Ή θα αναλάβουμε χρέη από κοινού ή θα υποχρεωθεί η Ευρωπαϊκή Κεντρική Τράπεζα να αγοράσει προβληματικά ομόλογα που θα οδηγήσουν σε πληθυσμό»

-Αλήθεια τι να πει κανείς και τι να προσθέσει σε όλα αυτά τα σοφά και δίκαια που υποστηρίζει ο κ. Χέλμουτ Σμιτ;

Ειλικρινά ευχόμαστε να εισακουστεί για τα όσα λέει ο κ. Χέλμουτ Σμιτ.

ΒΓΗΚΑΝ ΣΤΟ ΣΕΡΙΑΝΙ ΟΙ «ΔΕΛΦΙΝΟΙ»…

Ένας – ένας βγαίνουν οι «δελφίνοι» του ΠΑΣΟΚ προκειμένου να θέσουν «υποψηφιότητα» για τη διαδοχή του κ. Γιώργου Παπανδρέου, ο οποίος όμως προς το παρόν εξακολουθεί να κρατά κλειστά τα χαρτιά του και να μην έχει κάνει τις όποιες δηλώσεις που θα σηματοδοτήσουν αυτό που επιζητούν οι διεκδικητές του αξιώματος του. Ανάμεσα στους διεκδικητές και η κ. Άννα Διαμαντοπούλου που μάλλον θα μείνει στην ιστορία με την πρότασή της να δημιουργηθεί ένα « ΠΑΣΟΚ ΠΜΦΤ»!!!Μια πρόταση που μοιραία την «διώχνει» με μαθηματική ακρίβεια από αυτό που επιθυμεί πολιτικά…

ΤΕΤΟΙΑ ΠΡΑΓΜΑΤΑ ΛΕΓΟΝΤΑΙ;

Μπορεί ο καθένας σε αυτόν τον κόσμο να έχει τα δικά του «πιστεύω» και λογικό είναι να έχει κατ επέκταση και το δικαίωμα της ελευθερίας του λόγου…

Το όλο όμως θέμα αλλάζει και σαφώς διαφοροποιείται στη διπλωματία και για το λόγο αυτόν η άποψη ενός πολιτικού κόμματος ή ενός πολιτικού απέναντι σε κάποιο γεγονός, κατάσταση ή πρόσωπο, θα πρέπει να γίνεται και να συμβαίνει μετά από ενδελεχή έλεγχο…

Το γράφουμε αυτά και τα επισημαίνουμε επειδή ο πρόεδρος του Λαϊκού Ορθόδοξου Συναγερμού κ. Γιώργος Καρατζαφέρης με το που πληροφορήθηκε ότι ο Αμερικανός αντιπρόεδρος κ. Τζο Μπάιντεν στην επίσκεψή στην Ελλάδα δεν θα τον συναντούσε σε αντίθεση με τους κ. Γιώργο Παπανδρέου και Αντώνη Σαμαρά άρχισε να τον κατηγορεί κι αυτόν και το υπουργείο Εξωτερικών της Αμερικής…

Όφειλε λοιπόν να γνωρίζει ο κ. Γιώργος Καρατζαφέρης ότι τα όσα έλεγε εναντίον των Εβραίων κάποια ημέρα θα του έρχονταν μπούμεραγκ, αφού έπρεπε και πάλι να γνωρίζει ότι η εξωτερική πολιτική της Αμερικής κατά κάποιο τρόπο έχει και να κάνει και με την υποστήριξη όχι ακριβώς των συμφερόντων των Εβραίων, αλλά έχει να κάνει για την προάσπιση της εθνικής τους ιστορίας που στα χρόνια του ναζισμού εκατομμύρια Εβραίοι-μεταξύ των οποίων και χιλιάδες Έλληνες Εβραίοι – βρήκαν άδικο και οικτρό θάνατο στα γερμανικά «κολαστήρια» θανάτου…

Και κάτι ακόμα. Αυτά που είπε προσφάτως ο κ. Κατζαφέρης σε βάρος της αμερικάνικης εξωτερικής πολιτικής, γιατί δεν τα έλεγε πριν μάθει ότι ο Αμερικανός αντιπρόεδρος δεν θα τον συναντούσε;

Ο ΡΟΛΟΣ ΤΟΥ κ. ΣΑΒΒΑ ΘΕΟΔΩΡΙΔΗ;

Δεν ανήκουμε σε εκείνους που ισχυρίζονται ότι η ξαφνική επαναφορά του κ. Σάββα Θεοδωρίδη στην ποδοσφαιρική ομάδα του Ολυμπιακού και μάλιστα με την ιδιότητα του Αντιπροέδρου και ειδικού σε θέματα «υποστήριξης παικτών» ήταν μια κατά κάποιο τρόπο βοήθεια προς τον προπονητή της ομάδας κ. Ερνέστο Βαλβέρδε.

Ίσα- ίσα, θεωρούμε το άκρως αντίθετο! Εκτιμούμε, δηλαδή, ότι ο ερχομός του έξυνου, αλλά και μορφωμένου αυτού παράγοντα που συνάμα έχει γράψει «χρυσή» ιστορία στην ομάδα έχει να κάνει με το να μάθει τι συβαίνει για πολλά περίεργα πράγματα… Γιατί το αγωνιστικό «σύστημα » δεν αποδίδει, γιατί υπάρχουν συνεχείς τραυματισμοί, γιατί κάποιοι παίκτες είναι «στεναχωρημένοι» και γενικά για ποιό λόγο η ομάδα δεν «τραβάει» έτσι όπως θα έπρεπε στο ελληνικό πρωτάθλημα που κανονικά θα πρέπει να ήταν περίπατος;

ΣΚΕΨΕΙΣ

Τη μόδας είναι ή αν θέλετε είναι επίκαιρα λόγω των ημερών τα διάφορα «μπαζάρ» για την ενίσχυση των φτωχών, αλλά καλά θα κάνουν εκείνοι που τα διοργανώνουν να προσέχουν τα άτομα εκείνα που εθελοντικά προσφέρουν εργασία κι αυτό επειδή έχουν εντοπιστεί -και βεβαίως παταχθεί-αρκετές «σουφραζέτες» που σαν αποκλειστικό τους έργο δεν είναι ο εθελοντισμός, αλλά το πώς θα ξαφρίζουν τα πορτοφόλια και τα διάφορα τιμαλφή τω εθελοντών…

ΟΙΚΟΝΟΜΙΚΑ

Η κυβέρνηση προχωρά σε επιχορήγηση επιχειρήσεων ΟΤΑ για απασχόληση 5.000 ανέργων ηλικίας 55 έως 64 ετών. Η επιχορήγηση για κάθε ημέρα πλήρους απασχόλησης ανέρχεται στο ποσό των 25 ευρώ και η συνολική διάρκεια του προγράματος ορίζεται στους 27 μήνες, 24 μήνες επιχορήγηση και 3 μήνες δέσμευση. Για τη λήψη της επιχορήγησης η επιχείρηση οφείλει να υποβάλει αίτηση με τα απαιτομενα δικαιολογητικά όπως προσδιορίζονται. Δικαιούχοι είναι

1. Επιχειρήσεις. Δικαιούχοι είναι οι επιχειρήσεις τοπικής αυτοδιοίκησης πρώτου και δευτέρου βαθμού. Δεν υπάγονται, οι δικαιούχοι επιχειρήσεις που θα απασχολήσουν τους ανέργους τις βραδινές ώρες πέραν της 22ης ώρας, Οι δικαιούχοι επιχειρήσεις που χαρακτηρίζονται ως προβληματικές, Οι δικαιούχοι επιχειρήσεις σε βάρος των οποίων εκκρεμεί ανάκτηση παλαιάς κρατικής ενίσχυσης.

2 Άνεργοι. Οι ωφελούμενοι που θα απασχοληθούν από τις δικαιούχους επιχειρήσεις που θα ενταχθούν στο πρόγραμμα είναι. Πρώην εργαζόμενοι ηλικίας 55-64 ετών (να έχουν συμπληρώσει δηλαδή το 55ο έτος και το 64ο έτος της ηλικίας τους αντίστοιχα κατά την υπόδειξή τους από την υπηρεσία), που έχει καταγγελθεί η σύμβασή τους από την 15η Ιουλίου 2011 και μετά. Μακροχρόνια άνεργοι ηλικίας 55-64 ετών (να έχουν συμπληρώσει το 55ο έτος και το 64ο έτος της ηλικίας τους αντίστοιχα). Επιπλέον απαιτείται. Να έχουν την ιδιότητα του άνεργου και να διαθέτουν δελτίο ανεργίας σε ισχύ. Να είναι Έλληνες πολίτες ή πολίτες άλλου κράτους-μέλους της Ε.Ε. ή να είναι ομογενείς που έχουν δικαίωμα διαμονής και απασχόλησης στην Ελλάδα. Να έχουν συμπληρώσει το τυποποιημένο έντυπο εξατομικευμένης προσέγγισης και να έχουν συμφωνήσει σε ατομικό σχέδιο δράσης. *Άνοδο κατά 1,7% σημείωσε ο Γενικός Δείκτης Τιμών Υλικών Κατασκευής Νέων Κτιρίων Κατοικιών τον Οκτώβριο εφέτος σε σχέση με τον αντίστοιχο μήνα του 2010, έναντι αύξησης 3,1% κατά την ίδια σύγκριση των ετών 2011 προς 2009. Σύμφωνα με τα στοιχεία της Ελληνικής Στατιστικής Αρχής, ο Γενικός Δείκτης κατά τον μήνα Οκτώβριο 2011, σε σύγκριση με τον δείκτη του Σεπτεμβρίου 2011, σημείωσε μείωση 0,1%, έναντι αύξησης 0,2% , που σημειώθηκε κατά την αντίστοιχη σύγκριση των δεικτών του έτους 2010. *Μείωση κατά 4,2% σημείωσε η δύναμη του ελληνικού εμπορικού στόλου, από πλοία 100 ΚΟΧ και άνω τον Σεπτέμβριο εφέτος σε σύγκριση με τον αντίστοιχο μήνα του 2010, έναντι μείωσης 0,2% που σημειώθηκε κατά την αντίστοιχη σύγκριση των ετών 2010 προς το 2009.

Ο ΑΝΩΜΑΛΟΣ ΤΟΥ ΡΕΘΥΜΝΟΥ

Όλοι θαρρώ ότι συμφωνούμε με τη σύλληψη σάτυρου στην περιοχή του Ρεθύμνου, ο οποίος αποπλανούσε νεαρά αγόρια εκμεταλλευόμενος την ιδιότητα του προπονητή μπάσκετ.

Πρέπει όμως να συμφωνήσουμε και με τη δημοσιοποίηση του προσώπου και φυσικά του ονόματος του ανώμαλου ατόμου παρόλο που έχει και δυο ανήλικα παιδιά, δεδομένου ότι οι αποπλανήσεις του ήταν συνεχείς κι έτσι ο εισαγγελέας έκρινε ότι για παραδειγματισμό θα πρέπει να γίνει «γνωστός» σε όλο τον κόσμο…

Με άλλα λόγια το ενδεχόμενο ψυχικό τραύμα που θα δημιουργηθεί στα δυο παιδιά του, αιτιολογείται και προτάσσεται εξαιτίας των πολλών ψυχικών τραυμάτων που θα έχουν τα πολλά νεαρά αγόρια –θύματα του 45χρονου παιδεραστή…

Αλλά είναι και κάτι άλλο που ενισχύει τη συλλογιστική του εισαγγελέα κι αυτό έχει να κάνει με το φόβο που μπορεί να προξενήσει η δημοσιοποίηση του ανώμαλου του Ρεθύμνου και σε όλους τους επίδοξους μιμητές του που δυστυχώς υπάρχουν και που θα πρέπει να ξέρουν το τι γελοιοποίηση μπορεί να πάθουν αν τους «αρέσει» να αποπλανούν νεαρά αγόρια…

Όσο για την οικογένειά του;

Μάθαμε ότι η γυναίκα του ήδη ζήτησε να επισπευθούν οι απαραίτητες διαδικασίες για να πάρει διαζύγιο και φυσικά σε αυτήν εναπόκειται στο πως και με ποιο τρόπο θα αιτιολογήσει στα δυο της παιδιά την διαστροφική συμπεριφορά του πατέρα τους…

Ο ίδιος ο πατέρας;

Καλά θα κάνει με την πρώτη ευκαιρία να ζητήσει δημόσια συγνώμη και στη συνέχεια να κάνει το ίδιο και στα παιδιά του…

ΝΑ ΤΟ ΠΑΡΟΥΜΕ ΑΠΟΦΑΣΗ…

Ελληνικός λαός, πολιτικοί, διανοούμενοι, επιστήμονες, ελεύθεροι επαγγελματίες, επιχειρηματίες και δημοσιογράφοι θα πρέπει να το πάρουμε απόφαση ότι η ελληνική οικονομική κατάσταση είναι πολύ δύσκολη και τείνει συνεχώς να οδηγηθεί προς το απόλυτο χάος της οικονομικής χρεοκοπίας και για το λόγο αυτόν σε καμία περίπτωση δεν θα πρέπει να τρέφουν και να καλλιεργούν φρούδες ελπίδες υποδεικνύοντας άλλες οικονομικές λύσεις πέραν εκείνης που εφαρμόζει η τρέχουσα ελληνική κυβέρνηση καθώς κι εκείνης που είχε αρχίσει να καλλιεργεί και η προηγούμενη κυβέρνηση παρά τις συνεχείς της καθυστερήσεις…

Όχι μόνο η ελληνική, όχι μόνο η ευρωπαϊκή, αλλά και ολόκληρη η παγκόσμια οικονομική κοινότητα ταρακουνιέται συνεχώς κι αυτό θα πρέπει να κατανοηθεί πλήρως στην Ελλάδα από όλους τους πολίτες της για να ξέρουμε που πατάμε και που κατευθυνόμαστε…

Η Ελλάδα μας έχει μεγάλα πλέον βάρη στις πλάτες της και δεν μπορεί να τα σηκώνει μόνη της αν δεν πάρει τα δανεικά από τους ξένους μπας και μπορέσει να σταθεροποιηθεί οικονομικά…

Η Ελλάδα είναι σήμερα ασθενής, παλεύουμε να την κάνουμε να σταθεί στα πόδια της κι από εκεί και πέρα στράτα στρατούλα…Η μεγάλη περιπέτεια της Ελλάδας έχει μόλις αρχίσει και καλό είναι να μην έχουμε αυταπάτες και ψευδαισθήσεις…

Ο ρεαλιστής πάντα νικά στο τέλος!..

Η ΑΠΟΛΥΤΗ ΞΕΦΤΙΛΑ…

-Αλήθεια, πως κατάντησε ο ελληνικός έντυπος Τύπος;

Να χρειάζεται να προσφέρει διάφορα «δώρα» για να επιβιώσει;

Αν όμως στεκόταν ευλαβικά και υποδειγματικά στο μεγάλο ζητούμενο της δημοσιογραφίας που είναι η «έρευνα», τότε σίγουρα δεν θα χρειαζόταν τα κάθε είδους αυτά δώρα, επειδή το αναγνωστικό κοινό θα αγόραζε την όποια εφημερίδα αν ήξερε ότι θα ήταν αντικειμενική, θα περιείχε σωστά άρθρα και σχόλα και κυρίως θα έκανε σωστά ρεπορτάζ και σωστές έρευνες που να βγάζουν «αποκλειστικές» ειδήσεις πανελληνίου ενδιαφέροντος…

(Συνέχεια σελ. 62)

Pickwick Theater

5 South Prospect Ave.
Park Ridge, Il. 60668
PHONE: (847) 825-5800

ΜΙΑ ΕΛΛΗΝΚΗ ΤΑΙΝΙΑ ΠΟΥ ΓΥΡΙΣΤΗΚΕ ΣΤΟ ΣΙΚΑΓΟ.
ΤΟ PICKWICK THEATER

ΣΤΙΣ 13 ΙΑΝΟΥΑΡΙΟΥ ΘΑ ΑΡΧΙΣΕΙ ΝΑ ΠΑΡΟΥΣΙΑΖΕΙ ΤΗΝ ΔΡΑΜΑΤΙΚΗ ΤΑΙΝΙΑ « ΧΩΡΙΣ ΣΥΝΟΡΑ" ΜΕ ΠΑΡΑΓΩΓΟΥΣ ΤΟΝ ΓΝΩΣΤΟ ΕΠΙΧΕΙΡΗΜΑΤΙΑ ΓΙΑΝΝΗ ΑΠΟΣΤΟΛΟΥ ΚΑΙ ΤΟΝ ΝΙΚΟ ΓΚΑΪΝΤΑΝΤΖΗ. Η ΔΡΑΜΑΤΙΚΗ ΚΑΙ ΠΕΡΙΠΕΤΕΙΩΔΗΣ ΑΥΤΗ ΤΑΙΝΙΑ ΠΟΥ ΔΕΙΧΝΕΙ, ΚΑΘΩΣ Η ΥΠΟΘΕΣΗ ΕΚΤΥΛΙΣΣΕΤΑΙ ΣΕ ΠΟΛΛΕΣ ΧΩΡΕΣ ΜΕΤΑΞΥ ΕΛΛΑΔΑΣ ΚΑΙ ΑΜΕΡΙΚΗΣ, ΤΟ ΠΑΝΤΟΔΥΝΑΜΟ ΠΑΤΡΙΚΟ ΕΝΤΙΚΤΟ ΚΑΙ ΤΗΝ ΑΠΕΡΑΝΤΟΣΥΝΗ ΤΗΣ ΑΝΘΡΩΠΙΝΗΣ ΦΙΛΙΑΣ, ΠΡΕΠΕΙ ΝΑ ΔΟΥΝΕ ΟΛΟΙ ΟΙ ΣΥΜΠΑΡΟΙΚΟΙ, ΠΡΩΤΟΝ ΓΙΑΤΙ ΓΥΡΙΣΤΗΚΕ ΕΔΩ ΣΤΟ ΣΙΚΑΓΟ, ΚΑΙ ΠΟΛΛΟΙ ΑΠΟ ΤΟΥΣ ΗΘΟΠΟΙΟΥΣ ΕΙΝΑΙ ΓΝΩΣΤΟΙ ΕΛΛΗΝΕΣ ΤΗΣ ΠΕΡΙΟΧΗΣ, ΑΛΛΑ ΚΑΙ ΓΙΑΤΙ ΘΑ ΤΑΥΤΙΣΤΟΥΝ ΟΠΩΣΔΗΠΟΤΕ ΜΕ ΤΟΥΣ ΗΡΩΕΣ ΤΗΣ ΤΑΙΝΙΑΣ, ΕΦ ΟΣΟΝ ΚΑΙ ΑΥΤΟΙ ΕΙΧΑΝ ΚΑΠΟΙΑ ΜΟΡΦΗ ΠΕΡΙΠΕΤΕΙΩΔΟΥΣ ΖΩΗΣ.

WITHOUT BORDERS
SYNOPSIS

WITHOUT BORDERS is a drama adventure that takes "Thanasis" (Yorgo Voyagis), on an extraordinary journey across continents and international borders to find peace within, for a promise that he could not keep. He embarks on this journey to find his 6 year old adopted daughter Melissa, with the help of his estranged cousin Plato (George Corrafas) demonstrating that sometimes family is those who love you most. A journey he's willing to take at any cost.

ΚΑΛΑ ΧΡΙΣΤΟΥΓΕΝΝΑ
ΕΥΤΥΧΕΣ ΤΟ ΝΕΟΝ ΕΤΟΣ
ΧΡΟΝΙΑ ΠΟΛΛΑ

Γ Ε Λ Ω Τ Ο Θ Ε Ρ Α Π Ε Ι Α

Ξανθια με Ferrari

Σταματαει μια ξανθια σε ενα φαναρι με τη Ferrari της και παει ενα γυφτακι και καθαριζει το παμπριζ και του γινει 2 ευρω.

Ξεκιναει η ξανθια με σπινιαρισματα και μπαντες μετα απο λιγο σταματαει στο φαναρι και βλεπει το ιδιο γυφτακι του δινει παλι 2 ευρω.

Ξεκιναει παλι με σπινιαρισματα και μπαντες η ξανθια σταματαει στο φαναρι και βλεπειτο ιδιο γυφτακι, παει να τρελαθει η ξανθια και του λεει:- θα σου δωσω 5 ευρω να μου πεις με ποσο τρεχεις!! και της λεει το γυφτακι: -θελω 10 ευρω για να σου πω πως θα φυγεις απο την πλατεια οκ??!

Δύο φίλοι παίζουν γκολφ. Ο ένας από τους δύο αστοχεί και αρχίζει να βρίζει..

- (.....) να πάρει, αστόχησα!

- Μη βρίζεις γιατί ο Θεός σε βλέπει, σε ακούει και θα σε τιμωρήσει. Μετά από λίγο ξανααστοχεί και βρίζει πάλι..- (.....) να πάρει, αστόχησα! - Μη φέρεσαι έτσι γιατί ο Θεός θα σου στείλει κακό σημάδι..Ο νευρικός τύπος αστοχεί και πάλι και συνεχίζει..- (...) να πάρει αστόχησα! Ξαφνικά πέφτει ένας κεραυνός αλλά χτυπάει τον άλλο παίχτη και ακούγεται μια φωνή από τα σύννεφα:

- Να πάρει, αστόχησα..Απαιτήσεις Γυναικών

Απαιτήσεις γυναίκας από άντρα 25 ετών:

1. Όμορφος
2. Γοητευτικός
3. Επιτυχημένος επαγγελματικά
4. Ευφυής
5. Τέλειος εραστής

Απαιτήσεις γυναίκας από άντρα 35 ετών:

1. Εμφανίσιμος χωρίς καράφλα
2. Να έχει αρκετά χρήματα για δείπνο σε ακριβό εστιατόριο
3. Να ακούει περισσότερο από όσο μιλάει
4. Να γελάει στα αστεία της την κατάλληλη στιγμή
5. Να επιζητάει τον ρομαντικό έρωτα μια φορά την εβδομάδα

Απαιτήσεις γυναίκας από άντρα 45 ετών:

1. Όχι πολύ άσχημο, δεν πειράζει η φαλάκρα
2. Να είναι σε καλή φυσική κατάσταση, ώστε να μπορεί να μετακινεί τα έπιπλα
3. Να θυμάται να κατεβάζει το καπάκι της τουαλέτας όταν τελειώνει την ανάγκη του
4. Να ξυρίζεται τα περισσότερα Σαββατοκύριακα
5. Να φοράει μπλούζες που κρύβουν την κοιλιά του

Απαιτήσεις γυναίκας από άντρα 65 ετών:

1. Να μην φοβίζει τα μικρά παιδιά με την εμφάνιση του
2. Να θυμάται που είναι η τουαλέτα
3. Να μην ξεχνά γιατί γελάει
4. Να θυμάται που ξέχασε τη μασέλα του
5. Να θυμάται όταν...

Απαιτήσεις γυναίκας από άντρα 75 ετών:

1. Να μπορεί να αναπνέει
2. Να θυμάται να αναπνέει
3. Να μην ξεχνά να αναπνέει

Drive-through τράπεζα.

Οδηγίες για άντρες :

1. Πηγαίνετε μέχρι τη μηχανή.
2. Κατεβάστε το παράθυρο.
3. Βάλτε την κάρτα σας στη μηχανή και πληκτρολογήστε τον ΠΙΞ σας.
4. Πληκτρολογήστε το ποσό που θέλετε.
5. Πάρτε την κάρτα σας , τα χρήματα και την απόδειξη.
6. Ανεβάστε το παράθυρο.
7. Απομακρυνθείτε.

Οδηγίες για γυναίκες :

1. Πηγαίνετε μέχρι τη μηχανή.
2. Κάντε όπισθεν, για να ευθυγραμμίσετε το παράθυρο του αυτοκινήτου σας με τη μηχανή.
3. Ξανανάψετε τη μηχανή που έχει σβήσει.
4. Κατεβάστε το παράθυρο.
5. Βρείτε την τσάντα σας και αδειάστε όλο το περιεχόμενό της στη θέση του συνοδηγού, για να βρείτε την κάρτα σας.
6. Βρείτε την τσαντούλα με το μέικ-απ και διορθώστε το μέικ-απ σας στον καθρέφτη του αυτοκινήτου.
7. Προσπαθήστε να βάλετε την κάρτα στη μηχανή.
8. Ανοίξτε την πόρτα, για να έχετε καλύτερη πρόσβαση προς τη μηχανή, λόγω της μεγάλης απόστασης που τη χωρίζει απ το αυτοκίνητο.
9. Βάλτε την κάρτα.
10. Βγάλτε την κάρτα και ξαναβάλετε τη με το σωστό τρόπο.
11. Ανοίξτε πάλι την τσάντα σας, για να βρείτε την ατζέντα σας, όπου έχετε γραμμένο τον PIN, στη μέσα πίσω σελίδα.
12. Πληκτρολογήστε τον ΠΙΞ σας.
13. Πατήστε την ακύρωση και ξαναπληκτρολογείστε το PIN, σωστά αυτή τη φορά.
14. Πληκτρολογήστε το ποσό που θέλετε.
15. Ξαναελέγξετε το μέικ-απ στον καθρέφτη του αυτοκινήτου.
16. Πάρτε τα χρήματα και την απόδειξη.
17. Ξαναδειάστε την τσάντα σας, για να βρείτε το πορτοφόλι σας, όπου θα βάλετε τα χρήματα.
18. Τοποθετείστε την απόδειξη στο πίσω μέρος του βιβλιαρίου επιταγών.
19. Ξαναελέγξετε το μέικ-απ στον καθρέφτη του αυτοκινήτου.
20. Προχωρήστε περίπου 2 μέτρα.
21. Κάντε όπισθεν, μέχρι τη μηχανή.
22. Πάρτε την κάρτα σας.
23. Ξαναδειάστε την τσάντα σας, για να βρείτε τη θήκη της κάρτας και τοποθετείστε την κάρτα μέσα στην κατάλληλη σχισμή.
24. Ξαναελέγξετε το μέικ-απ στον καθρέφτη του αυτοκινήτου.
25. Ξανανάψετε τη μηχανή που έχει σβήσει.
26. Προχωρήστε 10-12 χιλιόμετρα.
27. Λύστε το χειρόφρενο.

Εισπράκτορας.

Τραυλός επιβάτης στον εισπράκτορα του λεωφορείου. -Ππαπαρακκκαλώ πππποποπολύ που είνννναι η 6η στάστάστάση; Μούγκα ο εισπράκτορας. Με κόπο επαναλαμβάνει ο τραυλός την ερώτηση .Τίποτα ο εισπράκτορας. Ακίνητος. Κάποιος επιβάτης δίνει στον τύπο την πληροφορία που θέλει και όταν κατεβαίνει γυρίζει αγριεμένος στον εισπράκτορα. -Τι τον παιδεύεις τον άνθρωπο και δεν του απαντάς; Μια ώρα σε ρωτάει. Και ο εισπράκτορας.

-Γγγιατττί θθθα νόνόνόμιζζζζε όόόότι τττον κοκοκοκορρροιδεύω...

Ενας γυμνός άνδρας στη ντουλάπα

Ο χαζούλης ο Γιάννης επιστρέφει σπίτι νωρίς και βρίσκει την γυναίκα του στο κρεβάτι , λαχανιασμένη και καταϊδρωμένη . - Αχ ! Νομίζω ότι μ έπιασε η καρδιά μου , αναφωνεί αυτή .

Τρέχει έξω απ το δωμάτιο ο Γιωρίκας και πάει να πάρει τηλέφωνο στις Πρώτες Βοήθειες . Εκεί που τρέχει , πετάγεται ξαφνικά μπροστά του ο μικρός του υιός φωνάζοντας : - Μπαμπά , μπαμπά , μπαμπά ! Είναι ένας γυμνός άνδρας στη ντουλάπα ! Ξανά πίσω στην κρεβατοκάμαρα ο Γιωρίκας , μπαίνει σαν σίφουνας , ανοίγει την ντουλάπα και βρίσκει τον Πετρο , τον καλύτερό του φίλο . - Καλά ρε Πέτρο, του λέει . Εδώ η γυναίκα μου έχει καρδιακή προσβολή και σε κάθεσαι και τρομάζεις τα παιδιά ;

Η καλόγρια

Μια φορά μια καλόγρια, που είχε πάει στην πόλη, έχασε το τελευταίο λεωφορείο για το μοναστήρι και μη έχοντας άλλη επιλογή κάνει ωτοστόπ. Σταματάει μια πολυτελής Νεσγεδετ κι ακούγεται από μέσα μια γυναικεία φωνή: -Για το μοναστήρι, αδελφή, έμπα να σε πάω, με βγάζει ο δρόμος μου. Μπαίνει, λοιπόν και βλέπει μια πανέμορφη ξανθιά, ωραία ντυμένη, με ακριβά κοσμήματα και όλα τα συναφή. Περίεργη καθώς ήταν η καλόγρια τη ρωτάει: -Δεσποινίς μου, υποθέτω ότι αυτό το ωραίο μεταξωτό φόρεμα που φοράτε θα σας κόστισε ακριβούτσικα. -Όχι ιδιαίτερα αδελφή, ίσα-ίσα μια ερωτική βραδιά. Η καλόγρια βουβάθηκε και κάνει να γυρίσει από την άλλη και να σου βλέπει μια φανταστική γούνα. -Αυτή η γούνα δεσποινίς μου, θα σας κόστισε, φαντάζομαι. -Όχι ιδιαίτερα αδελφή, ίσα-ίσα μια ερωτική βραδιά. Ενώ είχε ήδη νυχτώσει για τα καλά, έφθασαν στο μοναστήρι. Πριν κατέβει, η καλόγρια κάνει άλλη μια ερώτηση: -Δεσποινίς μου, συγχωρήστε με άλλη μια φορά για την αδιακρισία μου αλλά θα είχα την περιέργεια να μάθω αν αυτή η Mercedes σας κόστισε πολύ; -Μπα, ίσα-ίσα μια εβδομάδα ερωτικών βραδιών. Η καλόγρια ευχαρίστησε την ευγενική κοπέλα και κατέβηκε από το αυτοκίνητο.

Μπαίνει μέσα στο μοναστήρι και πάει και κλείνεται στο κελί της. Κάποια στιγμή ακούει να της χτυπάν την πόρτα. -Ποιος είναι; -Ανοιξε , αδελφή Μαρία, ο πατήρ Ευάγγελος είμαι. Και απαντάει η καλόγρια: -Πατήρ Ευάγγελε δεν πας στο διάολο κι εσύ και οι καραμελίτσες σου με άρωμα μεντας.

MERRY CHRISTMAS FROM

Belmont Funeral Home
7120 W. Belmont Ave.
(773) 286-2500
'Another Location to Better Serve Our Families"
Peterson-Bassi Chapel
6938 W. North Ave.
(708) 848-6661
PRE-ARRANGEMENTS AVAILABLE

ΚΑΛΑ ΧΡΙΣΤΟΥΓΕΝΝΑ
ΕΥΤΥΧΕΣ ΤΟ 2012

MARKOS MANAGEMENT

Real Estate Management

2604 Dempster #100 Park Ridge, IL. 60068

Phone: (847) 297-3800 Fax: (847) 297 3813

ΕΥΧΟΜΑΣΤΕ

ΧΑΡΟΥΜΕΝΑ ΧΡΙΣΤΟΥΓΕΝΝΑ
ΑΙΣΙΟ ΤΟ ΝΕΟΝ ΕΤΟΣ
ΥΓΕΙΑ ΚΑΙ ΠΡΟΚΟΠΗ
ΚΑΛΕΣ ΓΙΟΡΤΕΣ

PRSRT
STD
PAID
MORTON
GROVE, IL
PERMIT
NO. 14

Change Service Requested

ΟΜΟΓΕΝΕΙΑ

HELLENIC LIFE

VOL . 23 NO. 7 MORTON GROVE, IL. DECEMBER, 2011

Σ΄όλους τους Υποστηρικτές των Ραδιοφωνικών μας Προγραμμάτων και της Εφημερίδας "Ομογένεια." Εμείς και Σεις μαζύ έχομε μια Ιερή Αποστολή: να διατηρήσουμε, γραπτά ή προφορικά, την Αθάνατη Γλώσσα του Ομήρου για τις επόμενες γεννιές.

ΚΑΛΕΣ ΓΙΟΡΤΕΣ

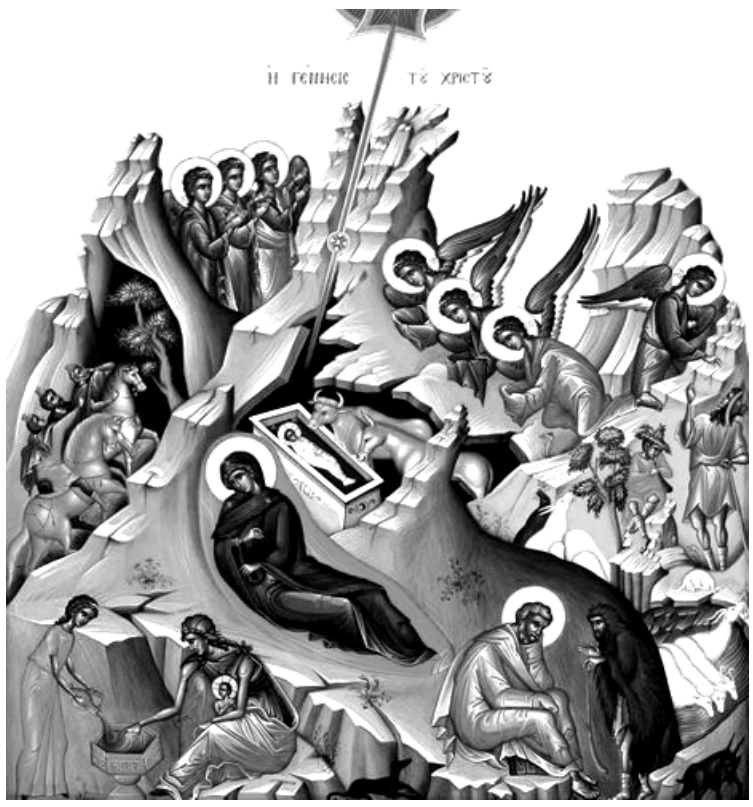

ΧΡΟΝΙΑ ΠΟΛΛΑ

ΜΙΑ ΑΘΩΑ ΑΠΟΡΙΑ

Ο διάσημος και πολυβραβευμένος φιλέλληνας Γερμανο-Ελβετός συγγραφέας Jochen Kelter, (που υπήρξε συν τοις άλλοις και Πρόεδρος του Ευρωπαϊκού Κονγκρέσου Συγγραφέων - European Writers' Council 1989-2003) ...απορεί και εξίσταται, επανηλειμμένως, σε συνεχή άρθρα του:

" ...γιατί οι Κυβερνώντες στην Ελλάδα ...αποφεύγουν (δεν φροντίζουν) να εισπράξουν τις εκατοντάδες δις ευρώ με την φορολογία των καταθέσεων των Ελλήνων φοροφυγάδων στις ξένες τράπεζες της Ευρώπης - όπως ακριβώς φρόντισε και η Γερμανία, γιά τον ...εαυτό της και μόνον - μέσω Διμερούς Συμβάσεως με την Ελβετία;"!

Στο από 9.11.11 άρθρο του, ο φιλέλληνας Jochen Kelter, γράφει γιά καταθέσεις 600 δις ευρώ στην Ελβετία και 500 δις ευρώ στην Βρετανία, Λουξεμβούργο και Κύπρο (του διέφυγε βέβαια το Λίχτενστάιν)

Σύνολο λοιπόν, καταθέσεων των Ελλήνων φοροφυγάδων στα παραπάνω μόνον κράτη: χίλια εκατό (1.100) δις ευρώ...! Είναι απόλυτα σίγουρο, ότι το 70% αυτού του ποσού είναι αφορολόγητο (ίσως και περισσότερο) και με φορολογία 30% μόνον, μπορεί η Ελλάδα, στις αρχές ακόμη του νέου έτους, να εισπράξει περίπου 230 δις ευρώ...!

Κι'εδώ, ερωτώ κι'εγώ α αθώος γράφων: γιατί, εξοχώτατε κ. Πρωθυπουργέ η Ελλάδα δεν έχει ακόμη, υπογράψει με την Ελβετία τη Σωτήρια αυτή Συμφωνία (όπως έπραξε ήδη η Γερμανία) και αμέσως στη συνέχεια να πράξουμε το ίδιο και με Βρετανία, Λουξεμβούργο, Κύπρο, Λίχτενστάϊν κλπ

Γατί αντ'αυτού οι πατριώτσες μας συνεχίζουν, σαν ελεεινοί και τρισάθλιοι ζητιάνοι, να εκλιπαρούν τους Ευρωπαίους, γιά την καταβολή της επόμενης ...''δόσης '' – για να μην ...ξεψυχίσουν;

Σ'ενα άλλο άρθρο του με τίτλο: ''Η ελληνική τραγωδία'' ο Jochen Kelter συνεχίζει, αυτή τη φορά χωρίς να αναφέρει συγκεκριμένους αριθμούς:

"...Ο πρωθυπουργός κ. Παπαδήμος, είναι αποφασισμένος να ξεζουμίσει το λαό, αντί να εισπράξει, επιτέλους, τις εκατοντάδες δις ευρώ από φόρους των καταθέσεων των Ελλήνων φοροφυγάδων που περιμένουν στις ξένες τράπεζες της Ευρώπης αντί να τολμήσει συγχρόνως και την φορολογία της περιουσίας της Ορθόδοξης Εκκλησίας, περιουσία αμύθητης αξίας. Όπως και των Ελλήνων Εφοπλιστών, που κατέχουν την πρώτη θέση στην παγκόσμια Ναυτιλία και οι οποίοι πληρώνουν κάποιες ...δεκάρες μόνον γιά τα τονάζ των πλοίων τους αλλά, ουδόλως φορολογούνται τα κέρδη τους – αυτό είναι εμπαιγμός"!

Αυτήν την ιστορική στιγμή, ούτως ή άλλως ο κ. Παπαδήμος είναι και θεσμικά Πρωθυπουργός και ως εκ τούτου, αν δεν εξυπηρετεί συμφέροντα τρίτων όπως πολλοί λέγουν, θα μπορούσε αν είχε το σθένος και την τόλμη να εκμεταλλευτεί αυτήν την ευκαιρία, να αξιοποιήσει και αυτές τις έννομες υπάρχουσες δυνατότητες και να απαλλάξει την χώρα μας , απ'τον εξευτελισμό και την ντροπή. Ας φροντίσει πάραυτα, να εισπράξει η Πατρίδα μας Ελληνικά Χρήματα, που είναι η μόνη, ίσως και μοναδική οδός να σωθεεέι η χώρα απο την ντροπή και και να ξεφύγει από την μέγγενη της μαύρης τρύπους του χρέους. Ο ΕΚΔΟΤΗΣ

Áðü ôïí åðéôõ÷Þ ÷ïñü ôùí Óðáñôéáôþí: ôï äßäãïï ôù í Äçìïóßùí Ó÷Ýóåùí ôïõ Óõëëüãïõ, ç ÌÜñèá Êáñáêßôóéïõ êáé ç Ãåùñãßá ÌÝíåãáá åðß ôïõ Ýñãïõ.

Δυναμική, πανταχού παρούσα και πανέξυπνη, η Γενική Πρόξενος Σικάγου Ιωάννα Ευθυμιάδου σε μια σύντομη, μεστή νοημάτων ομιλία της στον χορό.

Στον ίδιο χορό, καθήμενοι: τα "αρρεβωνιασμένα" η Πηνελόπη και ο Μπομπ. Όρθιοι από Αρ.: η Νεφέλη, ο Χρήστος, ο φίλος της "Ο" και ευτυχής "αρχηγός της οικογενείας" Σωτήρης Βεργάκης, η Μπία και ο Δημήτρης.

ΟΜΟΓΕΝΕΙΑ

THE HELLENIC LIFE

A monthly Community Newspaper

SOTIRIS REKOUMIS-PUBLISHER-EDITOR

7902 MAMPLE ST., MORTON GROVE, IL. 60053

PHONE: Evening): (847) 967-8798
(studio): (847) 967-1830
Fax: (847)966-6985
CelL.: (847) 361-1236

George Sklavounis: Associate Editor

EDITORIAL SERVICES: Paula Rekoumis, Takis Palas, John S. Rekoumis Denise Rekoumis, Chirs Merentitis, Johnn K. Rekoumis, Kostas Rekoumis, Dr. Pantelis Vasdekis, Nick Gavaris, John Dalapas.

Athens Bureau: George Sklavounis, Filippou Litsa 21, Halandri, Athens, 15234, Greece.

BULK RATE PERMIT 14
paid in MORTON GROVE, IL.
ANNUAL SUBSCRIPTION: $30.00

Τα χειρόγραφα, δημοσιευμένα ή μη, δεν επιστρέφονται. Οι επιστολογράφοι και οι συνεργάτες μας εκφράζουν τις προσωπικές τους γνώμες και ιδεολογίες, που δεν ταυτίζονται πάντοτε με αυτές της εφημερίδας μας.

Από την επιτυχή δεξίωση του Συλλόγου Σπαρτιατών. Ο Συμποσιάρχης Τάσσος Αριαννάς που έφερε επάξια την αποστολή του εις πέρας.

Ο Πρόεδρος του Συλλόγου Σπαρτιατών Χρήστος Κοντός γνωστός οικονομολόγος και κτηματομεσίτης, που με λίγα, αλλά σταράτα λόγια εξήγησε την απόστολή του οργανισμού.

SEASON'S GREETINGS FROM

FOOD INDUSTRY NEWS

1440 RENAISSANCE DR.
PARK RIDGE, IL. 60068

PHONE: (847) 699-3300

FAX: (847) 699-3307

JIM CONTIS, PRESIDENT/PUBLISHER

"Τα δικά μου δικά μου και τα δικά σου δικά μου, όπως και να είναι, θα βγεις χαμένος!"

Για το Καλό ευχόμαστε:

ΚΑΛΑ ΧΡΙΣΤΟΥΓΕΝΝΑ! ΕΥΤΥΧΕΣ ΤΟ ΝΕΟΝ 2012

BROOKHAVEN MARKETPLACE

30 YEARS OF EXPERIENCE WITH GREEK FOODS

ΕΛΛΗΝΙΚΗ ΓΩΝΙΑ ΜΕ ΟΛΑ ΤΑ
ΕΛΛΗΝΙΚΑ – ΑΜΕΡΙΚΑΝΙΚΑ – ΕΥΡΩΠΑΙΚΑ
ΠΡΟΙΟΝΤΑ

FRESH & HOMEMADE DAILY:

- Glyka
- Greek Bread
- Tyropites
- Χρυση Ζυμη
- Greek Cheeses
- Deli Imports
- Olive Varieties
- Greek Yogurt
- Loukaniko
- Fresh Lamb
- Fresh Pig
- Fresh Seafood

--- FRESH FRUITS AND VEGEATABLES ---

ROASTED SPECIALTIES

ALL THROUGHOUT THE YEAR!!!
LAMB ▪ CHICKEN ▪ PORK

PLACE YOUR HOLIDAY ORDERS NOW!!!

For all your catering needs visit www.brookhavenmarket.com or call:

DARIEN	MOKENA	BURR RIDGE
(630)512-0600	(708)479-7171	(630)908-3180

ΕΥΧΟΜΑΣΤΕ
ΚΑΛΑ ΧΡΙΣΤΟΥΓΕΝΝΑ
ΕΥΤΥΧΕΣ ΤΟ ΝΕΟΝ
ΕΤΟΣ 2012

ΟΙ ΕΛΛΗΝΕΣ ΣΤΟ ΣΙΚΑΓΟ

Γράφει κι επιμελείται ο Δρ. Παντελής Βασδέκης

Αλήθεια, ποιός από εμάς τους παλιότερους στην πόλη μας δε θυμάται την ορχήστρα ΟΠΑ του Γιάννη Γεωργανά;

Πολλά ήταν τα τραγούδια που τραγούδησε η έγραψε ο ίδιος παίζοντας το αγαπημένο του μπουζούκι. Ακόμα, έβγαλε μια σειρά από δίσκους τραγουδώντας μοναχός του η σε ορισμένα τραγούδια συνοδεύονταν από τα τρία του παιδιά: τον Παναγιώτη, το Γιώργο και την Αναστασία. Από τη μουσική πληθώρα του Γιάννη,

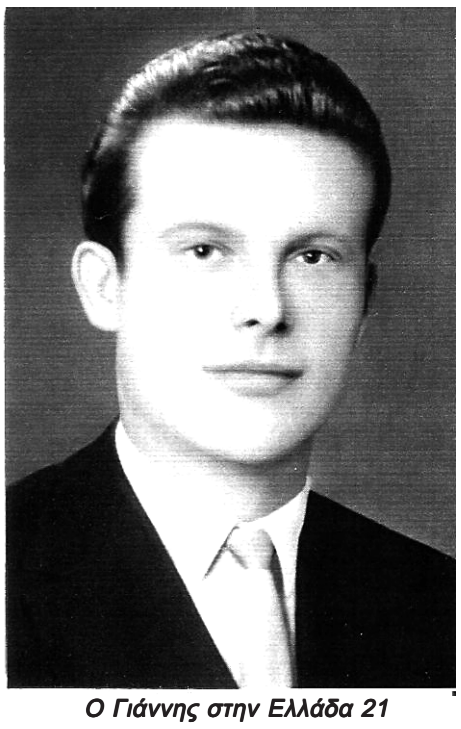

Ο Γιάννης στην Ελλάδα 21

διάλεξα να σας θυμίσω ένα που μας κάνει να αναπολήσουμε άλλες εποχές, τότε που το κάπνισμα ήταν κοινωνικά αποδεχτό

Ο καφές και το τσιγάρο
είναι η παρηγοριά μου
στην καρδιά την πληγωμένη
κι όχι φάρμακα πολλά.

Παράλληλα με τη μουσική, ο Γιάννης διατηρούσε, κι ακόμα είναι ανοιχτό, ένα τσαγκαράδικο, στην καρδιά του Des Plaines. Πάνω από την κεντρική είσοδο του μαγαζιού υπάρχει μια ταμπέλα με το όνομα της επιχείρηση: John's Shoe Repair from 1954 until ?

Για όσους τον ξέρουν, ο Γιάννης αναγκάστηκε να βγει στη σύνταξη κι αυτό γιατί για περισσότερα από τρία χρόνια υποφέρει από, ευτυχώς, ελαφρά μορφή του Parkinson. Αν δεν τον σταματούσε η αρρώστια, ακόμα θα εξακολουθούσε να προσφέρει τις υπηρεσίες στην πολυπληθή πελατεία του, σε ένα κοινό που τον σέβεται και τον αγαπά αλλά και που κι αυτός ανταποκρίνεται στις προσδοκίες των φίλων.

Η ζωή του Γιάννη, όπως αυτός μου τη διηγήθηκε, μοιάζει περισσότερο με παραμύθι, μια συγκυρία συμπτώσεων, αν θέλετε, παρά με την ωμή πραγματικότητα ενός συνηθισμένου μετανάστη.

Ο πατέρας του Γιάννη ονομάζονταν Παναγιώτης και κατάγοντα από το χωριό Χοιράδες Τριπόλεως, Αρκαδίας.

Ήταν στα 1902, όταν δυο φίλοι και συγχωριανοί: ο Παναγιώτης Γεωργανάς κι ο Γιώργος Αποστολόπουλος, νεαρά παιδία, αμούστακα θα λέγαμε, αποφάσισαν να έρθουν στην Αμερική για ένα καλύτερο αύριο. Για το σκοπό αυτόν, όταν όλα ήταν έτοιμα, πήραν το καράβι από τον Πειραιά για τη Νέα Υόρκη. Μια νύχτα, περιμένοντας να νυστάξουν, σχεδίαζαν το μέλλον τους. Ήταν τότε που ένας από τους δυο είπε στον άλλο: «Φίλε, αν έχω κορίτσι κι εσύ αγόρι η το αντίθετο, θα ήθελα να συμπεθεριάσουμε» κι έδωσαν τα χέρια. Σε λίγες μέρες έφτασαν στο Σικάγο κι η ιστορία αυτή ξεχάστηκε.. Η ζωή είχε πάρει τη δικιά της τροπή για τους δυο φίλους

Ύστερα από χρόνια, ό ένας, ο Αποστολόπουλος δημιούργησε οικογένεια στο Σικάγο κι ο Παναγιώτης επέστρεψε στην Ελλάδα και δημιούργησε εκεί οικογένεια, στο χωριό του.

Ήρθε ο κατοχή και ο Παναγιώτης αρρώστησε και πέθανε αφήνοντας πίσω μια πολυπληθή οικογένεια με το Γιάννη το μεγαλύτερο που έπρεπε να εργαστεί για να έχουν κάτι να φάνε στο σπίτι… Σε τέτοιες περιπτώσεις ο καθένας προσέφερε με τον τρόπο του. Για το Γιάννη, μικροκαμωμένος σαν ήταν κι αδύνατος, κάποιος σκέφτηκε κι έφτιαξε ένα κασελάκι. Για όσους δεν ξέρουν το κασελάκι ήταν ένα ξύλινο κουτί, συνήθως έχοντας το σχήμα του τετραγώνου η του κύβου κι απ' τις δύο πλαϊνές πλευρές ήταν καρφωμένη η άκρη μιας λουρίδας την οποία και περνούσε γύρω απ' το λαιμό του ο μικρός και με τον τρόπο αυτόν το κασελάκι κρατιούνταν σε ισορροπία. Επάνω στην επιφάνεια του χώρου που δημιουργούνταν, ο κινούμενος μικροπωλητής έβαζε ορισμένα τσιγάρα, μαστίχες, καραμέλες κι ότι άλλο θα μπορούσε να εξοικονομήσει με τα λιγοστά χρήματα που επένδυε στην επιχείρηση του…

Ο Γιάννης θυμάται ότι ο μάστορας που έφτιαξε το δικό του το κασέλι το έφτιαξε τόσο μεγάλο και βαρύ ώστε με δυσκολία το μετακινούσε ο Γιάννης μια που αυτός ήταν μικρό παιδί του δημοτικού σχολείου και μια που α σχολεία ήταν κλειστά, πήγαινε στα πανηγύρια και πουλούσε ότι μπορούσε να βάλει πάνω στο κασέλι από τσατσάρες, τσιγάρα, λουκούμια κι ότι άλλο θα μπορούσε να βρει. Συνήθως οι πελάτες μου, όλοι τους περαστικοί, μου έδιναν και τυχερά και του έλεγαν: «να αγοράσεις κάτι να φας για να καρδαμώσεις»… θυμάται ο Γιάννης που του έλεγαν. Αυτό ήταν και το φάρμακο ενάντια στην πείνα της κατοχής. Με την ευρεστεχνία του Γιάννη και την επιμονή του στο εμπόριο, η οικογένεια του δεν πείνασε και δεν υπέφερε όπως άλλες.

Ο Άγγελος και ο Γιάννης-ανηψιός και θείος

Με την απελευθέρωση ο Γιάννης πήγε στην Αθήνα. Εκεί, τα χρόνια εκείνα, η τέχνη του λούστρου η του στιλβωτή όπως τη λέει ο Γιάννης, ήταν κάτι το συνηθισμένο για τα επαρχιατόπουλα που κατέβαιναν στην πολιτεία για να ένα καλύτερο αύριο…

Σύντομα και παράλληλα με το επάγελμα του λούστρου που εξασκούσε, ο Γιάννης παρακολούθησε και έμαθε την τέχνη του τσαγκάρη. Μάλιστα δε δεν αρκέστηκε σε μια απλή επιδιόρθωση παπουτσιών. Αντίθετα, έγινε δειγματολόγος κι εργάζονταν στου Πετρίδη, ένα πολύ φημισμένο μαγαζί και τα δείγματα γυναίκειων παπουτσιών έφερναν το όνομα του Αντρέα Λεποτέση, ο οποίος ήταν φίρμα στα χρόνια εκείνα. Σύντομα άνοιξε το δικό του παπουτσίδικο στην Αθήνα και οι δουλειές πήγαιναν καλά και να φανταστεί κανείς ότι δεν είχε πάει στρατό ακόμα!

Οι μέρες περνούσαν, ο Γιάννης έκαμνε χρήματα, αλλά κάτι του έλειπε. Δεν αισθάνονταν ολοκληρωμένος. Από μικρός είχε μια κλίση προς τη μουσική, αλλά επειδή δεν υπήρχαν τα απαιτούμενα χρήματα, πάντοτε ανέβαλε τη εκπλήρωση της επιθυμίας του αυτής. Τώρα όμως πίστεψε ότι είχε έρθει η ώρα για να αγοράσει ένα μπουζούκι. Αρχίζοντας μαθήματα εκμάθησης του μπουζουκιού, του δόθηκε η ευκαιρία να γνωριστεί με σπουδαία μουσικά ονόματα της Αθηναϊκής κοινωνίας.

Ο Γιάννης στην Ελλάδα στο Σούλιον, Μεγαλουπόλεως.

Μια μέρα, ο Γιάννης επισκέφτηκε την επιχείρηση κάποιου φίλου του στη Αθήνα. Εκεί, έτυχε να περάσει μια νεαρή κοπέλα η οποία και γνωρίστηκε με το Γιάννη. Η πρώτη γνωριμία έφερε τη δεύτερη κι η δεύτερη την τρίτη. Σύντομα, αρραβωνιάστηκαν, παντρεύτηκαν κι ο Γιάννης αποφάσισε να έρθει στο Σικάγο, ακλουθώντας τη γυναίκα του. Εδώ που ήρθε, έμαθε από τον πεθερό του για την υπόσχεση που είχε δοθεί από τους δυο ανύπαντρους φίλους πάνω στο καράβι και να που ήρθε καιρός κι αυτή πραγματοποιήθηκε…

Με τον ερχομό του στο Σικάγο, ο Γιάννης ακολούθησε την τέχνη του υποδηματοποιού. Η τέχνη αυτή ήταν διαδεδομένη στο Σικάγο και αρκετοί από τους Ελληνικής καταγωγής μετανάστες την ακολουθούσαν. Μάλιστα δε οι Ελληνικής καταγωγής υποδηματοποιοί του Σικάγου είχαν το δικό τους σύλλογο κι εξέδιδαν και κάποιο περιοδικό στην Αγγλική γλώσσα!

Στο Des Plaines, στη δεκαετία του 1960, ο κτηματομεσίτης Κώστας Μαντάς ήταν από τα πιο γνωστά ονόματα. Μάλιστα δε τόση ήταν η επιτυχία του ώστε όριζε σχεδόν μισό από το Des Plaines! Αυτός, έδωσε στο Γιάννη ένα μικρό μαγαζί δωρεάν για να τον βοηθήσει μια που είχε ήδη αποχτήσει οικογένεια. Ο Γιάννης ποτέ δεν το ξέχασε και πάντα τον θυμάται και μιλάει γι' αυτόν με τις πιο καλές κουβέντες.

Παράλληλα με την τέχνη του υποδηματοποιού, ο Γιάννης γνωρίστηκε με τον Μαρκογιαννάκη, ο οποίος ήταν ο πιο γνωστός Ελληνικής καταγωγής μουσικός στην πόλη μας και κάθε Σαββατοκύριακο ήταν η ορχήστρα του πιασμένη για χορούς, γάμους η όποια άλλη κοινωνική εκδήλωση.

Με τον καιρό, ο Γιάννης έφτιαξε τη δικιά του ορχήστρα που την ονόμασε ΟΠΑ. Μεγαλώνοντας τα παιδιά του, το ένα μετά το άλλο, μάθαι-ναν μπουζούκι κι η Αναστασία τραγου-δούσε. Ο Γιάννης τραγούδησε πολλά τραγούδια και μάλιστα εξέδωσε και ορισμένους φωνογραφικούς δίσκους.

Σήμερα, όλα του τα παιδιά είναι ταχτοποιημένα κι έχουν τις δικές τους επιχειρήσεις και είναι καλοπαντρεμένα. Ο Γιάννης πια ασπρομάλλης, μαζί με την κυρά-Στέλλα, τη γυναίκα του, η οποία πάντοτε τον συμπαραστάθηκε και τον βοήθησε με τον τρόπο της, χαίρονται που βλέπουν τα παιδιά τους που έχουν προοδεύσει τόσο πού στη ζωή και παράλληλα παίζουν με τα εγγονάκια τους. Όταν δεν είναι με τα εγγονάκια του ο Γιάννης πάντα του αρέσει να μιλάει για αυτά και καμιά φορά αστειευόμενος τον λέω: «σταμάτα ρε χαζοπαπτού» κι αυτός γελάει με περηφάνια.

Ο βασιλιάς των καρπέτων Μάϊκ Πανηγυράκης στο βασίλειό του στο Divcersey, με τις 100δες χιλιάδες γυάρδες από καρπέτα και χαλιά παντός είδους και πάσης τιμής αρχίζοντας από 5 δολλάρια.

HELLENIC AMERICAN ACADEMY
HELLENISM AND ORTHODOXY
PERPETUATED THROUGH EDUCATION

ΕΛΛΗΝΟΑΜΕΡΙΚΑΝΙΚΗ ΑΚΑΔΗΜΙΑ
ΔΙΑΙΩΝΙΣΗ ΕΛΛΗΝΙΣΜΟΥ ΚΑΙ
ΟΡΘΟΔΟΞΙΑΣ ΜΕΣΩ ΤΗΣ ΠΑΙΔΕΙΑΣ

Hellenic American Academy

1085 Lake Cook Road, Deerfield, Illinois, 60015

847-317.9650

Ένας άσβεστος φάρους Ελληνισμού και Ορθοδοξίας στα Βορειοδυτικά Προάστεια με το Ημερήσιο Σχολείο "ΣΩΚΡΑΤΗΣ" το αρχαιότερο σ΄ολόκληρη την Αμερική και με απογευματινά και Σαββατιανά τμήματα εκμάθησης της Ελληνικής γλώσσας και με πλούσια πολιτιστικά προγράμματα.

ΕΥΧΟΜΑΣΤΕ

ΚΑΛΑ ΧΡΙΣΤΟΥΓΕΝΝΑ ΕΥΤΥΧΕΣ ΤΟ ΝΕΟΝ ΕΤΟΣ

Χριστουγεννιάτικα έθιμα

Στην Ελλάδα τα Χριστούγεννα είναι μια από τις μεγαλύτερες Θρησκευτικές εορτές των Ελλήνων. Η ευχή «Καλές γιορτές» είναι από τις πιο χαρακτηριστικές κατά τη περίοδο πριν και μετά τα Χριστούγεννα μέχρι τα Θεοφάνια (Δωδεκαήμερο).

Σε όλη τη χώρα τα παιδιά τριγυρνούν από σπίτι σε σπίτι για να πουν τα κάλαντα τις παραμονές των Χριστουγέννων, της Πρωτοχρονιάς και των Θεοφανίων, ενώ στις 12.00 τα μεσάνυκτα ανάβουν φωτιές για να διώξουν τους καλικάντζαρους, έθιμο κυρίως της υπαίθρου.

Στην Ελλάδα που κύριο χριστουγεννιάτικο έδεσμα είναι το χοιρινό, απαντάται και το έθιμο με το χριστουγεννιάτικο καραβάκι που όμως στη Χίο αποτελεί τοπικό έθιμο της Πρωτοχρονιάς με ομοιώματα πλοίων.

Επίσης οι εξώστες, τα παράθυρα, οι κήποι, αλλά και οι χώροι γύρω από το τζάκι σφύζουν από ανάλογη διακόσμηση γιορτινής ατμόσφαιρας.

Η πίτα που ετοιμάζεται με τον ερχομό του νέου έτους, η Βασιλόπιτα, περιέχει ένα «φλουρί», που σύμφωνα με την παράδοση, θα φέρει καλή τύχη σ΄ αυτόν που θα το βρει. Στα δε Θεοφάνια που εορτάζεται η Βάπτιση του Χριστού καθαγιάζονται τα ύδατα με ρίψεις του «σταυρού» στο υγρό στοιχείο και ανέλκυσή του από κολυμβητές, με αγιασμό των σπιτιών από ιερείς και με ιδιαίτερα κατά τόπο έθιμα.

Τρία στοιχεία απαρτίζουν γενικά τις λατρευτικές εκδηλώσεις του ελληνικού λαού: το τρυφερό θρησκευτικό συναίσθημα, η αρχαία ελληνική καταγωγή και η επιδέξια προσαρμογή στις ψυχολογικές ανάγκες της καθημερινής ζωής. Και αυτός ο σπουδαίος συνδυασμός καταφαίνεται σε όλες τις εκδηλώσεις του και τα έθιμά του τόσο τα Χριστούγεννα, και τη Μεγάλη Εβδομάδα, όσο και κατά την Αγιολατρεία κλπ. Χαρακτηριστικά παραδείγματα αυτού του υπέροχου συνδυασμού βρίσκουμε στα κάλαντα Χριστουγέννων όπου στην ύπαιθρο τα παιδιά ψάλλοντας εκτός του μηνύματος της Γέννησης επιμένουν και σε λεπτομέρειες του τρόπου ανατροφής του «Θείου Βρέφους»:

«Γεννιέται κι΄ ανατρέφεται με μέλι και με γάλα το μέλι τρων οι άρχοντες το γάλα οι αφεντάδες...» Ενώ το πιθανότερο είναι ότι στη Φάτνη ο μικρός Ιησούς ούτε το μέλι ούτε το γάλα είχε τόσο άφθονο, αντίθετα με τους αφεντάδες εκτός από ένα γαϊδουράκι για τη φυγή στην Αίγυπτο. Έτσι αυτή η ιδανική ποιητική εκδοχή ψάλλεται όχι όπως πραγματικά έγινε, αλλά όπως ο ίδιος ο λαός νομίζει πως θα έπρεπε να γίνει.

Επειδή η Ελλάδα ήταν κατ΄ εξοχήν γεωργική χώρα οι αγωνίες και οι δραστηριότητες (σποράς, καλλιέργειας, αβέβαιου καιρού και συγκομιδής) του έλληνα γεωργού είναι καταφανή στα ελληνικά θρησκευτικά έθιμα. Η φωτιά στο τζάκι μέσα στο καταχείμωνο μεγαλώνει το όνειρο της σοδειάς και όλες οι εκδηλώσεις αυτής της εποχής έχουν γεωργικό χαρακτήρα. Γεωργικός λοιπόν ο χαρακτήρας των ελληνικών Χριστουγέννων.

«Εσένα πρέπει, αφέντη μου, το άξιο το ζευγάρι
το άξιο, το περήφανο και το στεφανωμένο.
Ας είν΄ καλά τ΄ αλέτρι σου, Θεός να το πλουταίνει
για να θερίζεις σταυρωτά, να δένεις αντρειωμένα...»

NORTHEASTERN FRUIT MARKET

6000 NORTH LINCOLN AVENUE AT LINCOLN AND PETERSON CHICAGO, IL. 60659

PHONE: (773) 338-0610

PETE & JOHN KOUGIAS

ΕΥΧΟΜΑΣΤΕ

ΕΥΤΥΧΕΣ ΤΟ 2012 ΧΡΟΝΙΑ ΠΟΛΛΑ

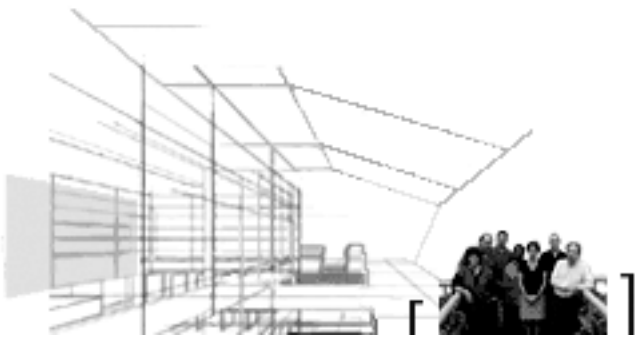

ROULA ALAKIOTOU, FAIA
Principal Architect

ROULA ASSOCIATES ARCHITECTS, CHTD.

400 North State Street, Suite 400
Chicago, IL 60654-5624
T 312.822.9921 / F 312.822.0246
roula@roularchitects.com
31 years of sustainable . innovative design

ΕΥΧΟΜΑΣΤΕ ΚΑΛΑ ΧΡΙΣΤΟΥΓΕΝΝΑ ΕΥΤΥΧΕΣ ΤΟ ΝΕΟΝ ΕΤΟΣ ΚΑΛΕΣ ΓΙΟΡΤΕΣ

SEASON'S GREETINGS FROM

MYKONOS RESTAURANT

Authentic Greek Cuisine
8660 W. Golf Rd., NIles, Il. 60016
(Phone: (847)-296-6777

Επισκεφθείτε το Ελληνικό Εστιατόριο με την Αιγαιοπελαγίτικη ατμόσφαιρα και την αυθεντική Ελληνική κουζίνα, που για πολλά χρόνια τώρα πρωτοπορεί στην γεύση στα ΒΔ Προάστεια και γιορτάστε μαζί μας την παραμονή της Πρωτοχρονιάς σε ένα υπέροχο περιβάλλον με νόστιμα φαγητά, εκλεκτή παρέα και του τροβαδούρους Βασιλη κα Δήμητρα Γαϊτάνο να σας κρατάνε συντροφιά.

ΕΥΧΟΜΑΣΤΕ

ΚΑΛΑ ΧΡΙΣΤΟΥΓΕΝΝΑ!
ΕΙΡΗΝΙΚΟ ΤΟ 2012
ΚΑΛΕΣ ΓΙΟΡΤΕΣ!

Η μαγεία των Χριστουγεννιάτικων διακοσμήσεων στις μεγαλουπόλεις. Στην φωτογραφία μέρος του εορταστικου χώρου του Δημαρχείου Σικάγου.

61

MERRY CHRISTMAS FROM

THE LADIES SOCIETY OF AHLADOKAMBITISSON

Η ΠΡΟΕΔΡΟΣ ΤΟΥ ΣΥΛΛΟΓΟΥ

ΑΧΛΑΔΟΚΑΜΠΙΤΙΣΣΩΝ

ΒΑΣΙΛΙΚΗ ΚΑΤΣΙΚΑΣ

ΚΑΙ ΤΑ ΜΕΛΗ ΤΗΣ ΔΙΟΙΚΗΤΙΚΗΣ ΕΠΙΤΡΟΠΗΣ

ΕΥΧΟΝΤΑΙ ΣΤΑ ΜΕΛΗ ΤΟΥ ΣΥΛΛΟΓΟΥ ΣΤΟΥΣ ΑΧΛΑΔΟΚΑΜΠΙΤΕΣ, ΚΑΙ ΣΤΗΝ ΟΜΟΓΕΝΕΙΑ ΟΛΟΚΛΗΡΗ

ΚΑΛΕΣ ΓΙΟΡΤΕΣ ΚΑΛΗ ΧΡΟΝΙΑ

MERRY CHRISTMAS FROM

AROMA COFFEE CO., INC.

SERVING THE GREEK AMERICAN COMMUNITY FOR OVER 80 YEARS

7650 INDUSTRIAL DRIVE, FOREST PARK, IL. 60130

PHONE: 1-708 -488-8340

FAX: 1-708- 488-8366

Ο ΙΔΙΟΚΤΗΤΗΣ ΤΗΣ ΕΤΑΙΡΕΙΑΣ

ΥΟΝ ΠΑΠΑΞΙΓΘΟΜΑΤ

ΕΥΧΕΤΑΙ ΣΤΗΝ ΠΕΛΑΤΕΙΑ ΤΟΥ ΚΑΙ ΤΗΝ ΟΜΟΓΕΝΕΙΑ

ΚΑΛΑ ΧΡΙΣΤΟΥΓΕΝΝΑ! ΚΑΛΕΣ ΓΙΟΡΤΕΣ! ΕΥΤΥΧΕΣ ΤΟ 2012

SEASON'S GREETINGS FROM

HELLENIC LINK-MIDWEST

ΕΛΛΗΝΙΚΟΣ ΣΥΝΔΕΣΜΟΣ

A CULTURAL AND SCIENTIFIC LINK WITH GREECE

2318 IROQUOIS DRIVE GLENVIEW IL. 60025

PHONE: (847) 498-0421

ΧΡΟΝΙΑ ΠΟΛΛΑ ΚΑΙ ΚΑΛΕΣ ΓΙΟΡΤΕΣ

ΚΑΙ ΣΑΣ ΚΑΛΟΥΜΕ ΣΤΟΝ ΧΟΡΟ ΤΟΥ ΟΡΓΑΝΙΣΜΟΥ ΜΑΣ ΠΟΥ ΘΑ ΓΙΝΕΙ ΤΟ ΣΑΒΒΑΤΟ 21 ΙΑΝΟΥΑΡΙΟΥ 2012 ΣΤΟ FOUR POINTS SHERATON (SE CORNER OF IRVING PARK-MANNHEIM ROADS) ΜΕ ΕΙΣΙΤΗΡΙΟ ΜΟΝΟ $65.00 ΓΙΑ ΜΕΓΑΛΟΥΣ(ΑΝ ΤΗΛΕΦΩΝΗΣΟΥΝ ΕΚΤΩΝ ΠΡΟΤΕΡΩΝ ΚΑΙ $70.00 ΣΤΗΝ ΠΟΡΤΑ) ΚΑΙ $25.00 ΓΙΑ ΦΟΙΤΗΤΕΣ ΚΑΙ ΠΑΙΔΙΑ. ΠΟΛΥ ΚΑΛΟ ΦΑΓΗΤΟ, ΒΑΣΙΛΟΠΙΤΕΣ, ΕΛΛΗΝΙΚΗ ΜΟΥΣΙΚΗ ΚΑΙ ΓΛΕΝΤΙ ΤΡΙΚΟΥΒΕΡΤΟ.

Από την δεξίωση των Σπαρτιατών. Η "Ο" συγχαίρει τα "αρρεβωνιασμένα" Πηνελόπη Βεργάκη και Μπομπ Τζότζολη και τους εύχεται καλά στέφανα.

Η Μάρθα Καρακίτσιου με τους φίλους της, τον Τομ Γουλιάνο(Αριστερά) και τον γιατρό Δημήτρη Γιόκαρη που πρόσφατα βραβεύθηκε διεθνώς.

ΟΙ ΓΙΟΡΤΕΣ

ΤΟΥ ΝΙΚΟΥ ΔΗΜΟΥ

«Έρχονται τα Νικολοβάρβαρα!» έλεγε η μητέρα αυτές τις μέρες και όλο το σπίτι ετοιμαζόταν για την γιορτή μου. Του μονάκριβου (μοναχικού) μοναχογιού.

Εκείνα τα χρόνια γενέθλια δεν γνωρίζαμε. Ακουστά είχα πως οι Άγγλοι τα γιορτάζουν και τα λένε «βισυθδαςτ» (από τις πρώτες Αγγλικές λέξεις που άκουσα). Αλλά εμείς, μόνο τις ονομαστικές γιορτές.

Τα δώρα βέβαια μου άρεσαν (αν και μετά τα έξη μου χρόνια ήρθε η Κατοχή – και τι δώρα να πάρεις...). Αλλά μισούσα τις επισκέψεις. Με ντύνανε σαν μικρό κύριο με ρούχα άβολα και γραβάτα (μπλιάχ – από τότε τις μίσησα) και έπρεπε να δέχομαι φιλιά από χοντρές θείες και φιλικές φάπες από φίλους της οικογένειας. Το μόνο καλό με τις γιορτές ήταν τα παιχνίδια (έξαλλος γινόμουν όταν μου χάριζαν ρούχα) και τα γλυκά. Έκλεβα από εδώ και από κει και τα δάχτυλά μου κόλλαγαν από τα σιρόπια.

Τα παιδικά πάρτι ήταν άγνωστα. Σπάνια θυμάμαι παιδιά στην γιορτή μου – κι όταν υπήρχαν, φορούσαν κι αυτά τα «καλά» τους, που τα στένευαν και τα έσφιγγαν και κάθονταν φρόνιμα δίπλα στους γονείς τους. Περίπτωση να παίξουμε δεν υπήρχε – ούτε καν χώρος.

Φυσικά αμυνόμουν επιτυχώς σε όλες τις προκλήσεις να δώσω παράσταση.

«Ξέρει όλους τους μύθους του Μα Ζοξυαιξε απέξω! Έλα Νίκο, πες μας «Μα γιηαμε ευ μα ζοφσνι»! Απόλυτη μούγκα ο πεντάχρονος.

Κάθε φορά που ξημέρωνε η γιορτή μου, η μητέρα έβαζε στο κουρδιστό γραμμόφωνο ένα δίσκο. Ήταν ένα ελαφρό τραγούδι της εποχής που άρχιζε με τα λόγια: «Ξημερώνει η γιορτή σου...». Ουδείς έδινε σημασία στο ότι το δεύτερο μέρος του στίχου συνέχιζε: «...και μας βρίσκει χωρισμένους».

Μετά τον πρώτο χρόνο της Κατοχής, σταμάτησαν οι γιορτές και οι επισκέψεις και στο τέλος της ήρθαν, αντί για γιορτή, τα Δεκεμβριανά. Έ, τον επόμενο χρόνο «ήμουν πια μεγάλος» και έπαψαν «να με γιορτάζουν». Άλλωστε το σπίτι ήταν σκοτεινό, η οικογένεια διαλυμένη, οι γονείς σπάνια επικοινωνούσαν μεταξύ τους – για γιορτές ήμασταν πια;

Τώρα του Αγίου Νικολάου εξαφανίζομαι, ο τηλεφωνητής γεμίζει μηνύματα από ανθρώπους που με θυμούνται μία φορά τον χρόνο, έρχονται πολλά εναιμ, ΤΝΤ, και (αν είναι δυνατόν!) τηλεγραφήματα. Ακόμα καμία τούρτα, καλάθια με ποτά (που δεν πίνω) και κανένα πανέρι με λουλούδια.

Πάνε πολλά χρόνια που έπαψα να νιώθω ότι γιορτάζω.

ΧΡΟΝΙΑ ΠΟΛΛΑ ΚΑΛΕΣ ΓΙΟΡΤΕΣ

SEASON GREETINGS FROM

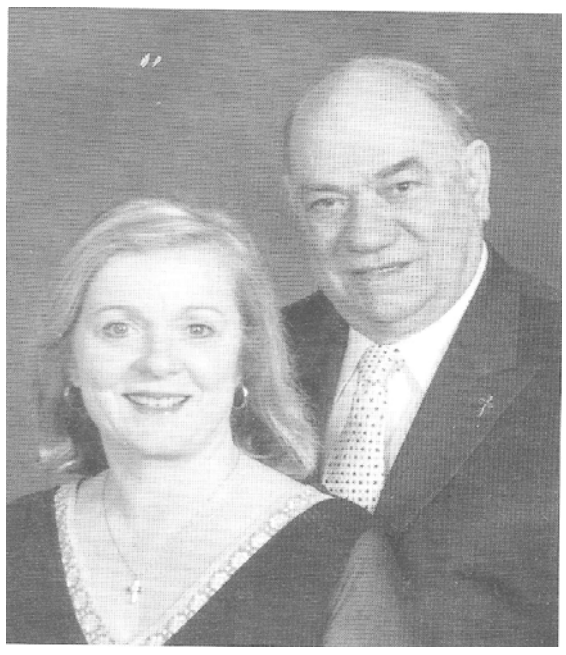

PROFESSOR NICK KOURUKLIS KAI HIS WIFE MARIA

Ο Καθηγητής Νικος Κουρούκλης
η σύζυγός του Μαρία
και η οικογένειά τους
Εύχονται στους φίλους τους και
στην Ομογένεια

ΧΡΟΝΙΑ ΠΟΛΛΑ
ΚΑΛΗ ΧΡΟΝΙΑ

Η περιβόητη Μάρθα με τον Πέτρο Ράπατα και την χαριτωμένη κόρη του και αδεξιμιά της Μάρθας την Αντωνία-Πετρούλα.

Το ζεύγος Ευάγγελος και Φαίυ Ποτάκη με τις Μάρθα Καρακίτσιου και την Γεργία Μένεγγα στην ίδια δεξίωση.

Φιλέτο λιθρίνι σε κρούστα αμυγδάλου με chips

Πρόκειται για μια παραλλαγή του κλασσικού fish & chips, όπου τη θέση του μπακαλιάρου έχει πάρει το πιο ευγενές λιθρίνι, το αμύγδαλο αντικαθιστά το αλεύρι και ο φούρνος το τηγάνι. Γρήγορο, νόστιμο και υγιεινό!

ΥΛΙΚΑ Για τέσσερα άτομα

1κιλό πατάτες-έξτρα παρθένο ελαιόλαδο-1/2 φλιτζανιού τριμμένη παρμεζάνα-1 φλιτζάνι τριμμένο αμύγδαλο-2 αυγά-4 φιλέτα λυθρίνι (ζητήστε από τον ιχθυοπώλη σας να φιλετάρει δύο λιθρίνια)

ΕΚΤΕΛΕΣΗ

Προθερμάνετε το φούρνο στον αέρα στους 220° C.

Πλύνετε και στεγνώστε τις πατάτες από τα χώματα. Κόψτε τις μαζί με τη φλούδα κυδωνάτες. Βράστε τις σε νερό μέχρι να μαλακώσουν, αλλά να κρατάνε ακόμη. Στραγγίξτε τις και στεγνώστε τις τελείως με απορροφητικό χαρτί κουζίνας. Βάλτε τις σε ένα μπωλ, ρίξτε ελαιόλαδο και αλάτι, ανακατέψτε να καλυφθούν καλά από το λάδι και απλώστε τις σε μονή στρώση σε ένα καλά λαδωμένο ταψί. Βάλτε τις στο φούρνο και ψήστε τις για περίπου 25 λεπτά ή έως ότου αποκτήσουν ωραίο χρώμα.

Στο ενδιάμεσο αναμείξτε σε ένα ρηχό πιάτο το τριμμένο αμύγδαλο, την παρμεζάνα, λίγο αλάτι και φρεσκοτριμμένο πιπέρι. Σε ένα άλλο πιο βαθύ πιάτο χτυπήστε τα αυγά. Βυθίστε κάθε φιλέτο ψαριού πρώτα στο αυγό και ύστερα στο αμύγδαλο να καλυφθεί καλά. Με το ίδιο τρόπο πανάρετε και τα υπόλοιπα φιλέτα. Τοποθετήστε τα σε μονή στρώση σε ένα άλλο καλά λαδωμένο ταψί, ραντίστε τα από πάνω με λίγο ελαιόλαδο και ψήστε τα στο φούρνο ταυτόχρονα με τις πατάτες για 20 περίπου λεπτά. Μέχρι να γίνει το φαγητό απλώς αναμείξτε όλα τα υλικά για το αιομι σε ένα μικρό μπωλ. Θα το σερβίρετε ξεχωριστά ως συνοδευτικό με το ψάρι και τις πατάτες.

Tips: -Ο αέρας στο φούρνο είναι απαραίτητος για να μπορέσουν ταυτόχρονα να ψηθούν το ψάρι και οι πατάτες χωρίς να αναμειχθούν οι οσμές τους.

-Τόσο τις πατάτες όσο και το ψάρι ακολουθώντας τις ίδιες οδηγίες μπορείτε αντί να τα ψήσετε στο φούρνο, να τα τηγανίσετε. Αυξάνονται όμως έτσι τόσο οι θερμίδες, όσο και το ποσοστό χοληστερίνης.

-Για το πανάρισμα των ψαριών μπορείτε να χρησιμοποιήσετε μόνο το ασπράδι των αυγών καλά χτυπημένο.

MERRY CHRISTMAS FROM

ATTORNEY AT LAW

JOHN K. REKOUMIS

PAPATSORI 8
ATHENS 11472
CELL: 01130697-486-4098
e-mail rekoumis@lawyer.com

ΕΥΧΕΣ ΑΠΟ ΤΟΝ ΔΙΚΗΓΟΡΟ

ΙΩΑΝΝΗ Κ. ΡΕΚΟΥΜΗ

ΔΙΠΛΩΜΑΤΟΥΧΟ ΜΕΤΑΠΤΥΧΙΑΚΩΝ ΣΠΟΥΔΩΝ ΕΜΠΟΡΙΚΟΥ ΔΙΚΑΙΟΥ
L.L.M in International Trade Law of University of Essex (U.K.)

Αναλαμβάνομε υποθέσεις Αστικού Δικαίου στην Ελλάδα
(μεταβιβάσεις ακινήτων, κληρονομικά, οικογενειακά και περιουσιακά θέματα)

ΚΑΛΑ ΧΡΙΣΤΟΥΓΕΝΝΑ! ΧΡΟΝΙΑ ΠΟΛΛΑ!
ΕΥΤΥΧΕΣ ΤΟ ΝΕΟΝ ΕΤΟΣ 2012!

304 S. HALSTED ST., CHICAGO, IL

T: 312.263.6342 www.greektownmusic.com

/greektownmusic.com

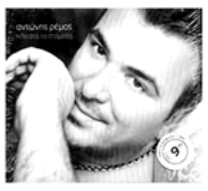

6 CD Box Sets, Just $44

CD - DVD - GREEK APPAREL - KIDS APPAREL

GIFTS - SOUVENIRS - DJ SERVICES

BOOK US TO DJ YOUR NEXT EVENT!

BOOK BEFORE JAN 7 AND GET $100 OFF

WHEN YOU MENTION THIS AD

ΕΥΧΟΜΑΣΤΕ ΚΑΛΑ ΧΡΙΣΤΟΥΓΕΝΝΑ ΚΑΙ ΚΑΛΗ ΧΡΟΝΙΑ!

Η Κοινότητα του
Αγίου Δημητρίου
στο ΕΜΝΘΦΣΤΥ

ΕΥΧΕΤΑΙ

**Στην Ομογένεια της Περιοχής
και στα μέλη της**

**Καλά Χριστούγεννα
και
Ευτυχισμένος ο
Καινούργιος Χρόνος**

**Πατήρ Ανδρέας Γεωργανάς
Πατήρ Παναγιώτης Μαλαμής
Ο πρόεδρος Δημήτρης Παγώνης
και το Διοικητικό Συμβούλιο**

MERRY CHRISTMAS FROM

VASILIS
XENTARAS

**8530 CALLIE
MORTON GROVE, IL. 60053
PHONE: (847) 965-8213**

Ο Κτηματομεσίτης και έγκριτος συμβολαιογράφος κ. Βασίλης Ξηντάρας ευχαριστεί την πολυπληθή πελατεία του για την ενεργό υποστήριξη τους και εύχεται στην ομογένεια της περιοχής

***ΚΑΛΕΣ ΓΙΟΡΤΕΣ!
ΕΙΡΗΝΙΚΟ ΤΟ
ΝΕΟΝ ΕΤΟΣ
2012***

SEASON'S GREETINGS FROM

FLOUDAS AUTOMOTIVE, INC.

WE CELELBRATE OUR 25TH ANNIVERSARY

5035 W. LAWRENCE AVE. CHICAGO, IL. 60630

PHONE: (773) 777-3339

Ο Παναγιώτης Φλούδας

**και η οικογένειά του
εύχονται
στην Ομογένεια**

**Ευτυχισμένα Χριστούγεννα
Καλές Γιορτές
Με υγεία και ευτυχία
το Νέον Έτος 2012**

Happy Holidays

The PanHellenic Scholarship Foundation extends its warmest wishes to you and your families for a joyous Christmas and a New Year full of health, happiness, and prosperity.

In the same spirit, we express our heartfelt thanks to our friends and contributors for supporting the Foundation, which offers recognition and meaningful economic assistance to deserving Greek-American students.

With this opportunity we wish to remind you that this year's Awards Gala has been moved from November 2011 to June 16, 2012 so that more students will have the opportunity to attend.

On behalf of the Board of Directors

Chris P. Tomaras
Founder & Chairman

PanHellenic Scholarship Foundation

Building a better America through Education & Hellenism

17 North Wabash Avenue, Suite 600 | Chicago, Illinois 60602
P 312.357.6432 • F 312.357.0527 | www.panhellenicscholarships.org

Like us on **Facebook**
facebook.com/panhellenic

Follow us on **twitter**
twitter.com/hellenicawards

Watch us on **YouTube**
youtube.com/ThePanhellenic

ΣΥΜΒΟΥΛΙΟ ΑΠΑΝΤΑΧΟΥ ΕΛΛΗΝΙΣΜΟΥ (ΣΑΕ)
WORLD COUNCIL OF HELLENES ABROAD (SAE)

Γραφείο Συντονιστή Περιφέρειας Η.Π.Α.
Coordinator's Office / U.S.A. Region

Σικάγο, Παρασκευή, 9 Δεκεμβρίου 2011

Ομογένεια: Η μεγάλη απούσα ή απαξιωμένη και αναξιοποίητη;
Του Συντονιστή ΣΑΕ Περιφέρειας ΗΠΑ, Θεόδωρου Γ. Σπυρόπουλου

Η οικονομική κρίση που μαστίζει την Ελλάδα σαφώς δεν αφορά μόνο τους εντός των συνόρων συμπατριωτών. Αφορά όλους τους Έλληνες, που ζουν διάσπαρτοι στις πέντε ηπείρους. Ένα τεράστιο δυναμικό, μία δεύτερη Ελλάδα, αφού σύμφωνα με επίσημα στοιχεία προσεγγίζει τα εννέα εκατομμύρια Ομογενείς, σε περισσότερες από 140 χώρες. Ένα τεράστιο δυναμικό που δυστυχώς παραμένει αναξιοποίητο.

Η αδυναμία αυτή της Ελληνικής Πολιτείας μας ξενίζει και γεννά απορίες σε εμάς τους Έλληνες της Διασποράς. Είναι πραγματικά απορίας άξιον το γεγονός ότι τόσο κυβερνητικά στελέχη, όσο και της αντιπολίτευσης, δεν έθεσαν στην Ελληνική Βουλή το ερώτημα «Που είναι η Ομογένεια;» κατά την κρίσιμη αυτή, για τη χώρα, περίοδο.

Από την πλευρά μας καταβάλλαμε προς αυτή την κατεύθυνση πολλές προσπάθειες, με προσωπικές ακόμη παρεμβάσεις, χωρίς όμως αποτέλεσμα. Τα τελευταία χρόνια, και ειδικότερα από το 2009 που διαφάνηκε η «κορυφή του παγόβουνου», ενεργοποιηθήκαμε με μοναδικό σκοπό να συνδράμουμε για άλλη μία φορά την Ελλάδα. Καταθέσαμε ουσιαστικές προτάσεις, οι οποίες δυστυχώς δεν έτυχαν της δέουσας προσοχής. Αρκεί να αναφέρω την κατάθεση της πρότασής μας για το Ομόλογο της Διασποράς. Η ολοκληρωμένη αυτή πρόταση ενθουσίασε (αλήθεια είναι ότι ακούσαμε κολακευτικά σχόλια και επαίνους) και ενώ υποτίθεται ότι δρομολογήθηκε, ποτέ δεν μάθαμε, στη συνέχεια, γιατί σταμάτησε.

Είναι γνωστό ότι ανάμεσα στους Έλληνες του εξωτερικού, οι οποίοι αποτελούν μία ισχυρή «εφεδρεία» για την Ελλάδα, συγκαταλέγονται αμέτρητες διακεκριμένες και ηγετικές προσωπικότητες σε όλους του τομείς: της πολιτικής, της επιχειρηματικότητα, της επιστήμης, της οικονομίας, της Τέχνης και του Πολιτισμού κ.ά. Τα τελευταία δύο χρόνια εκπρόσωποί τους -μέσα από συλλογικούς φορείς, ή μεμονωμένα ως ιδιώτες- εξέφρασαν την πρόθεση και τη βούληση να συμβάλλουν στην ανάπτυξη της Ελλάδας με την επιρροή που ασκούν στη διεθνή κοινότητα, μεταφέροντας πολύτιμη τεχνογνωσία και εμπειρία. Αγνοήθηκαν, ωστόσο, από την αρμόδια πολιτική ηγεσία, η οποία αρκέσθηκε σε επιλεκτικές επαφές με ορισμένα «ηχηρά» ονόματα, κυρίως της Ομογένειας της Αμερικής.

Οι συναντήσεις αυτές αποτυπώθηκαν στον Ελληνικό Τύπο, αλλά οι συστάσεις και οι προτάσεις των ενδιαφερόμενων Ομογενών δεν ελήφθησαν υπόψη από την προηγούμενη κυβέρνηση. Το μήνυμα τους ήταν ξεκάθαρο: ενισχύστε την εικόνα της Ελλάδας στο εξωτερικό. Εάν θέλετε τις επενδύσεις μας αλλάξτε τη νομοθεσία, συρρικνώστε τον δημόσιο τομέα και τη γραφειοκρατία, βελτιώστε το επιχειρηματικό κλίμα για να πείσετε την παγκόσμια επιχειρηματική κοινότητα, ακολουθήστε σταθερή πολιτική, εφαρμόστε χαμηλή φορολόγηση, λειτουργήστε με διαφάνεια και αξιοπιστία…

Πρέπει να γίνει σαφές ότι παρ΄ όλο τον συναισθηματισμό οι Ομογενείς επιχειρηματίες δεν πρόκειται να επενδύσουν στην πατρίδα. Ίσως αυτό να ακούγεται σκληρό, αλλά η Ομογένεια, γενικότερα, δεν ξεχνά την αδιαφάνεια στο χειρισμό της οικονομικής τους συνδρομής για τους πυρόπληκτους ή σεισμοπαθείς, που ανήλθε σε πολλές εκατοντάδες χιλιάδες δολλάρια. Αυτό είχε ως αποτέλεσμα να μην συνδράμει πρόθυμα, όπως αναμενόταν, σε «Ταμεία Εθνικής Σωτηρίας».

Εν ολίγοις, η εμπιστοσύνη έχει χαθεί. Η αρχή βέβαια έγινε πολλά χρόνια πριν. Όσοι ασχολούμαστε ενεργά με τα κοινά της Ομογένειας, εδώ και δεκαετίες, επισημάναμε την απροθυμία της πολιτικής ηγεσίας να δώσει ρόλο στην Ομογένεια, ακόμα στη δεκαετία του '90, όταν ιδρύθηκε το Συμβούλιο Απόδημου Ελληνισμού (ΣΑΕ). Η έλλειψη Εθνικής Στρατηγικής, για την οποία έγινε τόσος πολύς λόγος, είχε ως αποτέλεσμα τη δημιουργία του θεσμού του ΣΑΕ (Δεκέμβριος του 1995), που ήταν εξ αρχής απόλυτα εξαρτώμενος -πολιτικά και οικονομικά- από το Εθνικό Κέντρο. Δημιούργησε έναν θεσμό για … το θεαθήναι, αφού ο Νόμος για το ΣΑΕ εξ αρχής δεν του παρείχε καμία ουσιαστική αρμοδιότητα.

Η τροποποίηση του Νόμου 3480/2006 αντί να επιλύσει τα προβλήματα παρέπεμψε την ουσία των διατάξεων για την οργάνωση, τη συγκρότηση και τη λειτουργία του ΣΑΕ σε προεδρικά διατάγματα, επιτρέποντας στον εκάστοτε υφυπουργό των Εξωτερικών να δίνει τη δική του «ελαστική» ερμηνεία.

Ας γίνει συνείδηση, επιτέλους, ότι ο απανταχού Ελληνισμός και η έκφραση των δυνάμεών του δεν είναι ζήτημα μεταβαλλόμενης κυβερνητικής πολιτικής, αλλά σταθερής και διαρκούς Εθνικής Στρατηγικής.

Επίσης, ας γίνει αντιληπτό ότι ούτε η ομογένεια ούτε το Ελληνικό κράτος έχει ανάγκη καθοδήγησης του ενός από του άλλου. Απεναντίας, οι δύο πλευρές θα ωφελούντο από τον συντονισμό, τη σύμπραξη και τη συνέργεια. Είναι καιρός να ξεπεράσουμε το εθνικό σαράκι του «εμείς και εσείς» και να λειτουργήσουμε με συλλογικό Όραμα.

Η ευμετάβλητη συγκυρία, εθνική και διεθνής, αλλά και ο άμεσος κίνδυνος πολιτιστικής αφομοίωσης των νεοτέρων γενεών Ελληνισμού στο εξωτερικό, καθιστούν ιστορική αναγκαιότητα και επιταγή τη χάραξη μιας μακροπρόθεσμης Εθνικής Στρατηγικής αλληλο-εκτίμησης, αλληλο-αξιοποίησης και συντονισμού των Ελλήνων εντός και εκτός συνόρων.

Βάσει αυτής της Εθνικής Στρατηγικής θα μπορούσε και το ΣΑΕ να μετεξελιχθεί σε ένα λειτουργικό, συντονιστικό όργανο του Ελληνισμού, προσαρμοσμένο στα σύγχρονα δεδομένα. Τότε, μόνο, ο Ελληνισμός εκτός συνόρων θα αποτελέσει, πράγματι, τον καλύτερο «διπλωμάτη» της Πατρίδας μας στο εξωτερικό.

Όλα αυτά θα έπρεπε να είχαν γίνει χθες!

ΚΑΛΕΣ ΓΙΟΡΤΕΣ
ΚΑΛΗ ΧΡΟΝΙΑ
ΥΓΕΙΑ ΚΑΙ ΕΥΤΥΧΙΑ

ΕΛΛΗΝΙΚΗ ΩΡΑ

ΜΗΝΙΑΙΑ ΕΚΔΟΣΗ ΑΠΟ ΤΗΝ ΕΛΛΑΔΑ ΓΡΑΜΜΕΝΗ ΑΠΟ ΤΟΝ ΔΗΜΟΣΙΟΓΡΑΦΟ ΓΙΩΡΓΟ ΣΚΛΑΒΟΥΝΗ

(ÓõíÝ÷åéá Áðü óåë 45)

ΣΤΟ ΠΑΡΑΣΚΗΝΙΟ ΤΩΝ ΕΥΡΩΠΑΪΚΩΝ ΕΞΕΛΙΞΕΩΝ…

«Συναίνεση θα δώσω, μόνο αν πάμε σε εκλογές στις 15 Φεβρουαρίου»

-Αυτός δεν ήταν ο μοναδικός όρος που έθετε και επαναλάμβανε συνεχώς ο πρόεδρος της Νέας Δημοκρατίας κ. Αντώνης Σαμαράς, προκειμένου να δημιουργηθεί η προσωρινή αυτή «κυβέρνηση εθνικής ανάγκης»;-Σωστά; Σωστά! –Τι τον έκανε όμως τον κ. Σαμαρά στην επιστολή που έστειλε πρόσφατα στους κοινοτικλούς εταίρους και στους δανειστές μας, να διαγράψει την αναφορά του στις εκλογές της 19ης Φεβρουαρίου, αλλά και να διαγράψει και τη φράση του ότι έχει ευθύνες η κυβέρνηση Παπανδρέου; Δεδομένα, δηλαδή, που τα ανέφερε στην πρώτη του επιστολή που είχε στείλει προς το Λαϊκό Ευρωπαϊκό Κόμμα; Να λοιπόν και η δική μας εκτίμηση.

Απλά, πέρασε το δικό της η γερμανίδα καγκελάριος κ. Άγκελα Μέρκελ, η οποία σε καμία περίπτωση δεν ήθελε, αλλά και δε θέλει να γίνουν εκλογές σε αυτή την ημερομηνία, γιατί αυτό που επιθυμεί είναι να «τραβήξει» η ελληνική προσωρινή κυβέρνηση όσο το δυνατόν σε μάκρος…

Και το θέλει αυτό διακαώς η κ. Μέρκελ, επειδή λίαν συντόμως κι από ότι φάνηκε στη προχθεσινή της συνάντηση με τον Γάλλο πρόεδρο κ. Νικολά Σαρκοζί και με τον Ιταλό πρωθυπουργό κ. Μάριο Μόντι, είναι έτοιμη να επιβάλλει αλλαγή του υπάρχοντος θεσμικού πλαισίου της Ευρωπαϊκής α Ένωσης σε επίπεδο συνθηκών.

Αυτό σημαίνει, ότι η Γερμανίδα καγκελάριος ξεκινώντας με τη συλλογιστική του ότι «εγώ πληρώνω κι επομένως πρέπει να έχω τον πρώτο λόγο», θα επιβάλει μέσω διαφόρων συνθηκών ένα γερμανικού τύπου πολιτικό και οικονομικό καθεστώς στην Ευρωζώνη, δίνοντας ως αντάλλαγμα τη συναίνεσή της, στη δημιουργία ευρωομολόγου ή τη συναίνεσή της στην ενεργοποίηση τη Ευρωπαϊκής Ένωσης στο πρότυπο της αμερικανικής FED (Ομοσπονδιακή Τράπεζα Αμερικής)…

Ένα κυοφορούμενο «γερμανικό μοντέλο» που θα απαγορεύει το δικαίωμα του «Βέτο» και γενικά όσα ξέρουμε περί ομόφωνων αποφάσεων κλπ.

Εφόσον λοιπόν η κ. Μέρκελ θα προσπαθήσει να αλλάξει τις ευρωπαϊκές συνθήκες προς όφελός της, λογικό είναι να θέλει την ελληνική κυβέρνηση σε μάκρος, για να μη της χαλάσει τα σχέδια μια ενδεχόμενη «κυβέρνηση Σαμαρά» που έως πρότινος αμφισβητούσε ο κ. Σαμαράς την μνημονιακή πολιτική που στην ουσία είναι έμπνευση της κ Μέρκελ…

Να λοιπόν γιατί η κ. Μέρκελ αποκαθήλωσε σε μια νύχτα τον κ. Γιώργο Παπανδρέου που πρότεινε «δημοψήφισμα» (…και για δικούς του πολιτικούς λόγους είναι αλήθεια…), να γιατί η κ. Μέρκελ εκθρόνισε σε μια νύχτα τον μακροβιότερο Ιταλό πρωθυπουργό της Ιταλίας κ. Σίλβιο Μπερλουσκόνι που τόλμησε να της επιτεθεί δημόσια και βεβαίως προσπάθησε να ταπεινώσει πολιτικά τον κ. Αντώνη Σαμαρά με το να του ζητά «γραπτή υποταγή» απειλώντας ότι δε θα δώσει την «6η δόση», επειδή δεν της άρεσαν, όπως προαναφέραμε, οι συχνές κι έντονες διαφοροποιήσεις του κ. Σαμαρά απέναντι στην πολιτική του μνημονίου, του μεσοπρόθεσμου δημοσιονομικού προγράμματος και της δανειακής σύμβασης της 27ης Οκτωβρίου 2011.

-Θα πάνε έτσι τα πράγματα για την κ. Μέρκελ; -Θα έχουμε προσεχώς μια Ευρώπη της Γερμανίας; Και κάτι ακόμα…

-Ποιος ήταν ο «εμπνευστής» των «γραπτών διαβεβαιώσεων»; Ασφαλώς όχι η κ. Άγκελα Μέρκελ όπως πιστεύουν οι περισσότεροι…

Είναι πιθανόν και σύμφωνα με «δυνατές» πληροφορίες από τις Βρυξέλλες, Έλληνας πολιτικός που τον «βολεύει» να τρενάρει η προσωρινή κυβέρνηση και που η πρότασή του για «γραπτές διαβεβαιώσεις» προς την κ. Μέρκελ, της έδωσε την αφορμή και την ευκαιρία που «έψαχνε» για να «μπλοκάρει» τον κ. Αντώνη Σαμαρά…

Όσο για τα συνεχή ξένα δημοσιεύματα που αναφέρονται απαξιωτικά στους κ. Γιώργο Παπανδρέου, Αντώνη Σαμαρά και Γιώργο Καρατζαφέρη δεν θα πρέπει να τους δίνουμε καμία σημασία επειδή αυτοί που τα γράφουν κι εκείνοι που τα λένε είναι αχρείοι και αγύρτες…

Παλιάνθρωποι, δηλαδή και απατεώνες επιστήμονες που εκμεταλλεύονται την αφέλεια των ανθρώπων…

ΚΥΒΕΡΝΗΣΕΙΣ ΔΙΑΧΕΙΡΙΣΗΣ ΓΙΑ 20 ΧΡΟΝΙΑ;

Παρακολουθώντας κανείς από κοντά όλα αυτά τα οικονομικά με τα οποία έχει να κάνει η σημερινή ελληνική κυβέρνηση, όπως και εκείνα που έκανε η προηγούμενη άλλωστε του κ. Γιώργου Παπανδρέου, εκείνο που διαπιστώνει αβίαστα, θα λέγαμε, είναι ότι από εδώ και πέρα κανένας Έλληνας κυβερνήτης δε θα μπορεί να κάνει κάτι το διαφορετικό παρά μονάχα εκείνα που του επιτάσσουν οι κοινοτικοί μας εταίροι και οι δανειστές μας…

Η πρόσφατη μάλιστα αποστολή επιστολών προς τους κοινοτικούς εταίρους και προς τους δανειστές της Ελλάδας με χαρακτήρα «γραπτής δέσμευσης» των πολιτικών αρχηγών που στηρίζουν την ελληνική κυβέρνηση, είναι νομίζουμε η πλέον κραυγαλέα απόδειξη των όσων προαναφέραμε, όπερ σημαίνει ότι αναφερόμαστε σε μια ελληνική κυβέρνηση με επικεφαλής έναν πρωθυπουργό που στην ουσία είναι «επιστάτης-τοποτηρητής» της ορθής εφαρμογής των «διαταγών» που μας έχουν δοθεί, προκειμένου να τροφοδοτούμεθα ως χώρα με τα χρήμνατα που μας δανείζουν…

Κι όταν οι πάντες σχεδόν εκτιμούν ότι η Ελλάδα για να τα καταφέρει να βρεθεί σε μια κάποια ικανοποιητική οικονομική και αναπτυξιακή πορεία θα χρειαστούν περίπου 20 χρόνια, να γιατί διαφαίνεται ότι οι επόμενες κυβερνήσεις που θα ακολουθήσου την τρέχουσα θα είναι κι αυτές διαχειριστικού χαρακτήρα…

ΩΡΑ ΜΗΔΕΝ…

Να λοιπόν που φτάσαμε στο σημείο «μηδέν» και για την Ευρωζώνη αφού η οικονομική κρίση έχει πλέον «κτυπήσει» για τα καλά την «καρδιά » της και είναι θέμα ημερών για να αποφασίσουν Γερμανία και Γαλλία τι θα γίνει πριν βαρέσει διάλυση και ολόκληρη η Ευρωζώνη. Κυρίως η Γερμανία επειδή από αυτή εξαρτιέται το τι «πολιτική» θα ακολουθηθεί από εδώ και πέρα στην Ευρώπη… Μακάρι να βρεθεί η καλύτερη δυνατή λύση…

ΣΥΝΤΟΜΑ ΚΙ ΕΝΔΙΑΦΕΡΟΝΤΑ

Αρχές του επόμενου χρόνου θα δημοπρατηθεί το έργο της αναβάθμισης του λιμένα Γυθείου, που θα βοηθήσει σε μεγάλο βαθμό στην τουριστική και εμπορική ανάπτυξη της Λακωνίας, ενώ αποτελεί ένα από τα μεγάλα έργα της Περιφέρειας Πελοποννήσου. Ο αρχικός προϋπολογισμός είναι 18.016.260,16 ευρώ, η διάρκεια του έργου είναι 30 μήνες και ως ημέρα του διαγωνισμού ορίστηκε η 24η Ιανουαρίου 2012. Η χρηματοδότηση αυτή του έργου είναι εξασφαλισμένη καθώς είναι ενταγμένο στο ΕΣΠΑ και συγχρηματοδοτείται από το Ευρωπαϊκό Ταμείο Περιφερειακής Ανάπτυξης μέσω του Επιχειρησιακού Προγράμματος «Δυτικής Ελλάδος, Πελοποννήσου και Ιονίων Νήσων».

*Στο ΕΣΠΑ εντάχθηκε με απόφαση του περιφερειάρχη Πελοποννήσου κ. Πέτρου Τατούλη, ύστερα από τη θετική αξιολόγηση της Ενδιάμεσης Διαχειριστικής Αρχής η βελτίωση των κτιριακών και ηλεκτρομηχανολογικών υποδομών του Κέντρου Υγείας Πύλου.

* Για αυθαίρετη ερμηνεία των υπηρεσιών του υπουργείου Οικονομικών που θεωρούν κακώς τα εργοτάξια των κατασκευαστικών επιχειρήσεων υποκαταστήματα και απαιτούν την καταβολή του τέλους επιτηδεύματος για καθένα από αυτά, κάνουν λόγο και διαμαρτύρονται προς την κυβέρνηση, σε κοινή ανακοίνωσή τους, οι πέντε εργοληπτικές οργανώσεις. Ειδικότερα οι πέντε πανελλήνιες εργοληπτικές οργανώσεις ΠΕΣΜΕΔΕ, ΠΕΔΜΗΕΔΕ, ΠΕΣΕΔΕ, ΣΑΤΕ και ΣΤΕΑΤ από κοινού διαμαρτύρονται εγγράφως προς τον αντιπρόεδρο και υπουργό Οικονομικών κ Βενιζέλο για αυτή την αυθαίρετη και αντίθετη προς τον νόμο ενέργεια των υπηρεσιών, επισημαίνοντας ότι οι εργολήπτριες αντιλαμβάνονται την ανάγκη του κράτους για άμεση είσπραξη εσόδων και μάλιστα έκτακτων. Οι εργοληπτικές οργανώσεις θυμίζουν προς την ηγεσία του εν λόγω υπουργείου ότι τα εργοτάξια για την κατασκευή τεχνικών έργων δεν συνιστούν υποκαταστήματα κατά τη έννοια της φορολογικής νομοθεσίας, επειδή είναι πρόσκαιρες εγκαταστάσεις που στήνονται αποκλειστικά και μόνο για την κατασκευή έργου και στη συνέχεια διαλύονται …

*Την έναρξη της λειτουργίας του σταθμού διοδίων στο Μαλακάσι, περιοχή Μετσόβου ανακοίνωσε η «Εγνατία Οδός».

* Δέσμευση ότι δεν θα υπάρξουν άλλες περικοπές στις συντάξεις από τον υφυπουργό Ανάπτυξης κ. Γεωργιάδη.

* Παράταση του νόμου για τη τακτοποίηση των αυθαιρέτων και διευκρινήσεις σε σειρά προβλημάτων που έχουν παρουσιαστεί ζητά ο Σύνδεσμος Οικοδομικών Επιχειρήσεων Βορείου Ελλάδας, τονίζοντας ότι είναι ελάχιστοι οι ιδιοκτήτες που έχουν κάνει χρήση της ρύθμισης.

ΑΝΘΡΩΠΟΙ ΤΩΝ ΣΚΟΥΙΙΔΙΩΝ…

Αφορμή για να κάνω μια μικρή έρευνα ήταν μια μεγάλη σακούλα με παπούτσια μου φθαρμένα που την άφησα έξω από τον κάδο απορριμμάτων και που προς έκπληξή μου είδα λίγο αργότερα από το παράθυρό μου τη διπλανή μου γειτόνισσα να πηγαίνει να τη σκαλίζει, να βάζει σε μια σακούλα τρία ζευγάρια παπούτσια και να φεύγει για το σπίτι της…

Το γεγονός αυτό με έκανε να δίνω μεγαλύτερη προσοχή στους κάδους απορριμμάτων της γειτονιάς μου και να έχω σε πολύ λίγες ημέρες τα πρώτα συμπεράσματα-ειδήσεις!..

Εκτός λοιπόν από τους ρακοσυλλέκτες που συνήθως όπως διαπίστωσα περνάνε τις Κυριακές και ανιχνεύουν τους κάδους των απορριμμάτων, διαπίστωσα προς μεγάλη μου έκπληξη ότι δυο πρόσωπα της γειτονιάς κάνουν το ίδιο λίγο μετά τα μεσάνυχτα…

Αυτό μου δίνει να καταλάβω ότι η «μέση» τάξη των Ελλήνων αρχίζει αργά αλλά σταθερά να μετατοπίζεται προς τη «φτωχή» τάξη…

Οι άνθρωποι, δηλαδή, της διπλανής μας πόρτας μπορεί να είναι και ρακοσυλλέκτες και να μη το έχουμε καταλάβει…

Η κοινωνική ζωή στην Ελλάδα λόγω της οικονομικής κατάστασης που επικρατεί όντως είναι να παραδέχεσαι εκείνους τους κοινωνιολόγους που εκτιμούν ότι η ζωή του μέσου Έλληνα σε δυο με τρία χρόνια θα μοιάζει κατά πολύ με εκείνη της δεκαετίας του 70!!! Οι άνθρωποι των σκουπιδιών είναι οι άνθρωποι της διπλανής μας πόρτας…

ΤΟ «ΜΠΑΛΑΚΙ» ΚΥΡΙΩΣ ΣΤΗΝ κ ΑΓΚΕΛΑ ΜΕΡΚΕΛ…

Το μπαλάκι πλέον για τη σωτηρία της Ευρωζώνης στη Γερμανίδα -κυρίως- καγκελάριο κ. Μέρκελ και στον Γάλλο πρόεδρο κ. Σαρκοζί, που θα πρέπει να συμφωνήσουν σε μια νέα δυναμική στρατηγική που θα βγάλει τη σημερινή Ευρωζώνη από το οικονομικό αδιέξοδο.Στον τραπέζι των δυο ηγετών βρίσκονται 3 κυρίως θέματα για αξιολόγηση κι ενδεχομένως για δρομολόγηση. Να εκδοθεί ή όχι ευρωομόλογο, να δοθεί η δυνατότητα στην Ευρωπαϊκή Κεντρική Τράπεζα να έχει «εκδοτικό δικαίωμα». Να κόβει, δηλαδή, χρήμα και να δημιουργηθεί Ευρωζώνη δύο ταχυτήτων.

Ο ΒΑΓΓΕΛΗΣ ΛΙΒΑΔΑΣ

Τραγικό θάνατο βρήκε μέσα στο δωμάτιό του στη Γλυφάδα ο γνωστός θεατρικός επιχειρηματίας Βαγγέλης Λιβαδάς που λόγω προχωρημένης ηλικίας-ήταν 90 ετών- δε μπόρεσε να αντιδράσει, όταν το αερόθερμο έπεσε πάνω στην κουβέρτα του και να τον λαμπαδιάσει κυριολεκτικά πάνω στο κρεβάτι!!!

Όσο για τη σύζυγό του και γνωστή ηθοποιό Σμαρούλα Γιούλη, ναι μεν διασώθηκε, αλλά έχει υποστεί μεγάλο σοκ και βρίσκεται στο νοσοκομείο…

Με τον τραγικό αυτόν θάνατο του Βαγγέλη Λιβαδά, γνωστός και ως «Βαγγέλας» έκλεισε και τυπικά η άλλοτε ανθηρή ελληνική θεατρική επιχειρηματικότητα.

Ο Βαγγέλης Λιβαδάς ήταν εκείνος που από το 1957 πραγματοποιούσε διάφορες θεατρικές παραστάσεις στις οποίες ως επί το πλείστον συμμετείχαν πολλοί ηθοποιοί και λοιποί καλλιτεχνικοί δημιουργοί και δεν είναι καθόλου τυχαίο αυτό που λέγεται, ότι δηλαδή, ο Λιβαδάς κυριολεκτικά ήταν ο άνθρωπος εκείνος που έδινε μέσω των θεατρικών του επιχειρήσεων αρκετά χρήματα σε πολλούς Έλληνες καλλιτέχνες.

Δυστυχώς η τρέχουσα οικονομική κατάσταση και στη χώρα μας έχει φέρει και μεγάλο πλήγμα και στα θέατρα όπου μπορεί να είναι σε αναλογία τα περισσότερα στον κόσμο (!!!), αλλά σε καθημερινή βάση παίζουν μπροστά σε άδεια καθίσματα, πλην ελαχίστων…

Τώρα το για ποιο λόγο έχουμε τόσα και τόσα θέατρα, αυτό ένας μόνο θα μπορούσε να μας το πει και που δυστυχώς δεν υπάρχει…

Ο Βαγγέλης Λιβαδάς…

ΤΕΛΙΚΑ ΤΙ ΣΥΜΒΑΙΝΕΙ ΣΤΟΝ ΟΛΥΝΠΙΑΚΟ ;

Μετά την μικρή ανάπαυλα της ερυθρόλευκης ομάδας με τη γαλλική Μαρσέιγ, η ομάδα του Πειραιά ξαναγύρισε στα γνωστά της μονοπάτια… Δηλαδή, κακή ανάπτυξη , κακό κοουτσάρισμα και λάθος παίκτες σε λάθος θέσεις… Και σε όλα αυτά που «τραβάει» ο Ολυμπιακός υπάρχει και πρόβλημα με τον Ιμπαγάσα ο οποίος ναι μεν είναι απολύτως υγιής, εντούτοις όλως περιέργως δεν χρησιμοποιείται από τον προπονητή της ομάδας κ. Ερνέστο Βαλβέρδε, όπως δε χρησιμοποιείται σχεδόν καθόλου ο Πάντελιτς… Αν λοιπόν αυτή η ομάδα των πολλών εκατομμυρίων, των πολλών μετεγγραφών και του μοναδικού σήμερα Έλληνα προέδρου που ρίχνει χρήματα συνεχώς στην ομάδα επειδή είναι γέννημα και θρέμμα Ολυμπιακός, τότε κάτι δεν πάει καλά στην ομάδα. Ή κάποιοι παίκτες σαμποτάρουν ή κάποιοι τεχνικοί σύμβουλοι δεν ξέρουν τη δουλειά τους ή ο προπονητής της ομάδας είναι εκτός τόπου και χρόνου…

ΤΑ ΘΕΤΙΚΑ ΤΗΣ …ΚΑΛΟΚΑΙΡΙΑΣ

Ευτυχώς που συνεχίζεται η καλοκαιρία σε πολλές περιοχές της χώρας κι έτσι κάνουμε «οικονομία» στην κατανάλωση του πετρελαίου θέρμανσης που το λίτρο κοστίζει σχεδόν ένα ευρώ… Με την ευκαιρία σημειώνουμε ότι η ανομβρία στην Αθήνα τον μήνα που διανύουμε είναι και η μεγαλύτερη εδώ και πολλά χρόνια, αφού σύμφωνα με τα στατιστικά στοιχεία τέτοιον άνομβρο Νοέμβριο είχαμε να «δούμε» εδώ και 70 χρόνια!!!-Λέτε οι μεγάλες βροχές να μας έρθουν τον επόμενο μήνα;

ΟΙΚΟΝΟΜΙΚΑ ΚΙ ΑΛΛΑ

Τα πράγματα δυσκολεύουν ακόμα περισσότερο, αφού Βέλγιο και Ισπανία είναι έτοιμες στις επόμενες ημέρες να αντιμετωπίσουν τους απανταχού κερδοσκόπους εν όψει δημοπρασιών που θα κάνουν.

*Και κοντά σε όλα αυτά το Βρετανικό υπουργείο Εξωτερικών έχει στείλει οδηγίες σε όλες τις πρεσβείες στις χώρες της Ευρωζώνης, προκειμένου να ετοιμάσουν «σχέδιο βοήθειας» στους Βρετανούς υπηκόους που βρίσκονται στις χώρες αυτές. Κι αυτό επειδή θεωρεί πιθανή την κατάρρευση του ευρώ. Αν μάλιστα καταρρεύσει οικονομικά η Ιταλία, τότε κατά 70% θα καταρρεύσει το ευρώ κι επιπλέον θα τεθεί σε μεγάλο κίνδυνο το παγκόσμιο τραπεζικό σύστημα.

* 20.000 δημόσιοι υπάλληλοι ήδη στην εφεδρεία. Από αυτούς οι 16.000 τίθενται σε προσυνταξιοδοτική διαθεσιμότητα επειδή έχουν συμπληρώσει 33 χρόνια υπηρεσίας και είναι τουλάχιστον 53 ετών. Οι υπόλοιποι που μπαίνουν στην εφεδρεία έχουν συμπληρωμένα τα 35 χρόνια και είναι άνω των 5 χρόνων

.* «Φυσικά κάναμε λάθη. Κι εγώ ο ίδιος έκανα λάθη. Ζήσαμε πάνω από τις δυνατότητες μας κι εκθρέψαμε ένα σύστημα που δεν ήταν ανταγωνιστικό, αλλά τα τελευταία χρόνια πετύχαμε πολλά. Ήμουν αποφασισμένος να κάνω δημοψήφισμα , αλλά μου το απαγόρευσαν Μερκελ και Σαρκοζί. Αλλά ως εναλλακτική λύση σχματίστηκε κυβέρνηση συνεργασίας. Τώρα δεν πρόκειται πλέον για ένα ελληνικό δράμα. Κι άλλοι έχουν σειρά» *Αυτά από

ΕΛΛΗΝΙΚΗ ΩΡΑ

ΜΗΝΙΑΙΑ ΕΚΔΟΣΗ ΑΠΟ ΤΗΝ ΕΛΛΑΔΑ ΓΡΑΜΜΕΝΗ ΑΠΟ ΤΟΝ ΔΗΜΟΣΙΟΓΡΑΦΟ ΓΙΩΡΓΟ ΣΚΛΑΒΟΥΝΗ

τον πρόεδρο του ΠΑΣΟΚ κ. Γιώργο Παπανδρέου.

* Να και η άποψη του βουλευτή της Δημοκρατικής Αριστεράς και γνωστού δημοσιογράφου Γρηγόρη Ψαριανού για τις έγγραφες δεσμεύσεις και την υπογραφή Σαμαρά.

* «Υπέρ της υπογραφής των δεσμεύσεων τάχθηκαν και υπέγραψαν κιόλας- κι είπαν κι ένα τραγούδι μερικοί μερικοί - όσοι έφεραν τη χώρα στον γκρεμό. Ήταν επιβεβλημένο και αναγκαστικό. Δεν μπορούσε , εδώ που είμαστε, που μας έφεραν και που κι εμείς δεν είμαστε άμοιροι ευθύνης, να γίνει αλλιώς, σε αυτή τη φάση. Η άλλη εκδοχή είναι η επιλογή της απόλυτης χρεοκοπίας και της καταστροφικής επιστροφής στη δραχμή, που διάφοροι αριστεροδεξιοί και πολλά λαμόγια και ξεφτίλες πατριδοκάπηλοι και άλλοι κερδοσκόποι προβάλλουν ως σωτήρια λύση».

* Και κοντά σε όλα που βιώνουμε αυτή την περίοδο, φαίνεται ότι υπάρχουν κι ορισμένοι που δεν καταλαβαίνουν ότι η περίοδος της «επταετίας» ανήκει στο παρελθόν και στον ιστορικό μελετητή… Αναγκάστηκε λοιπόν ο υπουργός Άμυνας κ. Δημήτρης Αβραμόπουλος να διατάξει Ένορκη Διοικητική Εξέταση για ορισμένους σπουδαστές της Σχολής Ευελπίδων που τραγουδούσαν τον ύμνο της 21ης Απριλίου…

ΛΕΤΕ ΝΑ ΕΡΘΕΙ Η «ΛΥΣΗ» ΑΠΟ ΤΗΝ ΚΡΗΤΗ;

Το είχαμε ακούσει και το είχαμε διαβάσει παλιότερα ότι, δηλαδή, στα νότια της Κρήτης υπάρχει άφθονο πετρέλαιο και αέριο…

Πρόσφατα λοιπόν η αναφορά στη νότια Κρήτη έγινε από τον ίδιο τον πρώην πρωθυπουργό κ. Γιώργο Παπανδρέου , από τον καθηγητή του Πολυτεχνείου κ. Φωτόπουλο κι από τη ερευνητική τηλεοπτική εκπομπή «Οι Φάκελοι» του τηλεοπτικού σταθμού «Σκάι»...

Αν τώρα προσθέσουμε και τα λεγόμενα του υφυπουργού Ανάπτυξης, Ανταγωνισμού και Ναυτιλίας κ. Μωραίτη αταη, τότε όντως βρισκόμαστε εν όψει μιας μεγάλης «ενεργειακής ανακάλυψης » που πιθανόν να κάνει τη χώρα μας να βγει από την οικονομική της ασφυξία και να έχει όχι μόνο τεράστια εξοικονόμηση κρατικών χρημάτων, αλλά να έχει και εισροή χρημάτων από την εκμετάλλευση της ενέργειας…

Μη ξεχνάμε ότι στην περίπτωση που αν όλα πάνε καλά στην Κύπρο που διεξάγει αυτές τις ημέρες στο θαλάσσιο «οικόπεδο 12», τότε το νησί τη Αφροδίτης θα έχει ενέργεια για 150 χρόνια τουλάχιστον κι επιπλέον θα μπορούσε να πουλάει ενέργεια και σε άλλες χώρες…

Ας ελπίσουμε λοιπόν ότι η κυβέρνηση εθνικής συνεργασίας θα μπορέσει να αναλάβει τις δέουσες πρωτοβουλίες προκειμένου η όλη «δουλειά» να γίνει όσο το δυνατόν καλύτερα…

Οι καιροί μπορεί όντως να είναι αρκετά δύσκολοι για τη χώρα μας, αλλά ο «από μηχανής Θεός» δικός μας δεν είναι;

ΤΟ ΜΟΝΟ «ΔΙΔΥΜΟ» ΠΟΥ ΠΗΓΑΙΝΕΙ ΚΑΛΑ ΕΔΩ ΚΑΙ ΧΡΟΝΙΑ!

Πρόκειται για την εμπορική μας ναυτιλία και για τον τουρισμό μας που είναι δυο εθνικά «προϊόντα που «πηγαίνουν» με όλες τις κυβερνήσεις και με όλα τα καθεστώτα εδώ και πολλά χρόνια στην Ελλάδα. Κι όμως η Ελλάδα στην ουσία ουδέποτε έσκυψε στοργικά στα δυο αυτά εθνικά μας προϊόντα φτάνοντας μάλιστα στο σημείο από τη μια να έχει καταργήσει το αυτόνομο υπουργείο Εμπορικής Ναυτιλίας κι από την άλλη ακόμα δεν έχει δημιουργήσει αυτόνομο υπουργείο Τουρισμού. Ως εκ τούτου θεωρούμε θετική την πρόταση-υπόσχεση του προέδρου της Νέας Δημοκρατίας για την ίδρυση υπουργείου Τουρισμού.

ΜΕ ΤΗ ΓΕΡΜΑΝΙΑ;

Αν τελικά «καθίσει» εκείνο που επιδιώκει κι επιθυμεί η Γερμανίδα καγκελάριος κ. Άγκελα Μέρκελ, ότι δηλαδή μπορεί τελικά να καταστεί η χώρα της ουσιαστικά και τυπικά η ηγεμονεύουσα δύναμη της Ευρωζώνης και γενικότερα της Ευρωπαϊκής Ένωσης, τότε όπως είχαμε γράψει και σε παλιότερό μας άρθρο δε νομίζουμε ότι κάτι τέτοιο θα μας βλάψει εμάς τους Έλληνες αν σκεφτούμε ότι εδώ και 20 χρόνια οι μόνοι ξένοι που μας επισκέπτονται και μάλιστα κατά χιλιάδες κάθε καλοκαίρι, αλλά και κάθε χειμώνα καθώς κι εκείνοι που επενδύουν σε γη και σε ακίνητα στη χώρα μας είναι οι Γερμανοί!

Αν ακόμα λάβουμε υπόψη ότι η ελληνική ομογένεια της Γερμανίας που βρίσκεται στη Γερμανία είναι η μεγαλύτερη σε μέγεθος σε όλη την Ευρώπη, τότε να κι από μια άλλη άποψη το πόσο δε θα μας πειράξει αυτή η ενδεχόμενη «ηγεσία» της Γερμανίας, που βρίσκεται παράλληλα και πολύ κοντά μας…

Κάποια στιγμή θα πρέπει να γίνουμε περισσότερο και περισσότερο πονηροί προκειμένου να ξέρουμε με ποιούς μπορούμε να ταιριάξουμε σε επίπεδο εθνικού συμφέροντος…

Πρέπει, δηλαδή, να αφήσουμε κατά μέρος τις κάθε είδους «ψευδαισθήσεις» και να γίνουμε ρεαλιστές μιας παγκόσμιας εποχής που πάνω από όλα χρειάζεται και απαιτεί πολιτική διορατικότητα…

«ΣΚΙΖΕΙ» Η ΠΑΝΑΘΑ!

Να λοιπόν που η «φυγή» από την ποδοσφαιρική ομάδα του Παναθηναϊκού όχι μόνο της κόστισε, αλλά την έκανε να «ελευθερωθεί» με τους παίκτες, δηλαδή, να παίζουν πλέον ελεύθερα και χωρίς άγχος να τροφοδοτούν συνεχώς τον Γάλλο Σισέ, ενώ και ο προπονητής της ομάδας είδε με ικανοποίηση και χαρά να του «λύνονται » κυριολεκτικά τα χέρια και να φτιάχνει εκείνος όπως θέλει την ενδεκάδα κι ακόμα να μπορεί και να πειραματίζεται, πράγμα που έγινε ορατό στο φετινό πρωτάθλημα όπου η ομάδα βρίσκεται ήδη στην κορφή του βαθμολογικού πίνακα με διαφορά πέντε ολόκληρων βαθμών από τον Ολυμπιακό των «ακριβοπληρωμένων παικτών»!..

Δεν είναι τουλάχιστον τυχαίο που ο Σισέ τα έχει βρει σκούρα στην ιταλική Λάτσιο όπου η ομάδα παίζει για την ομάδα κι όχι για τον ίδιο και γιαυτό επιθυμεί να έρθει και πάλι στην αθηναϊκή ομάδα …Μόνο που δεν είναι καθόλου βέβαιο ότι τον θέλουν πλέον…

«ΑΝΤΕΧΕΙ» Η ΑΕΚ..

Μπράβο λοιπόν στην ποδοσφαιρική ομάδα της ΑΕΚ που μολονότι έχει καταντήσει η «ομάδα των αναστεναγμών» σε επίπεδο οικονομίας, εντούτοις ο συμπαθής πάντα 40χρονος προπονητής της κ. Κωστένογλου φαίνεται ότι κάνει «θαύματα» και να οδηγεί την ομάδα σε καλά αποτελέσματα, αλλά και σε καλές αποδόσεις… Αν, δηλαδή, βρεθεί και επενδυτής, έστω και μικρών οικονομικών δυνατοτήτων, τότε σίγουρα η ομάδα θα πάει ακόμα πιο καλά…

ΣΥΜΒΑΙΝΟΥΝ…

Αύξηση 1,7% σημείωσε ο γενικός δείκτης Τιμών Υλικών Κατασκευής Νέων Κτιρίων Κατοικιών κατά τον μήνα Οκτώβριο βρίσκεται σε σύγκριση με τον αντίστοιχο μήνα του προηγούμενου χρόνου. Σύμφωνα με στοιχεία της Ελληνικής Στατιστικής Αρχής, ο γενικός δείκτης κατά τον μήνα Οκτώβριο σε σύγκριση με τον δείκτη του Σεπτεμβρίου, σημείωσε μείωση 0,1%, έναντι αύξησης 0,2%, που σημειώθηκε κατά την αντίστοιχη σύγκριση με τον δείκτη των δεικτών του περασμένου χρόνου.

*Νέα υπηρεσία από την Τράπεζα Πειραιώς είναι η «Πισαεφτ Γφτυονεσ Πσουεγυιοξ», όπου μεταξύ άλλων και μέσω ειδικής γραμμής εξυπηρέτησης της γίνεται: Ακύρωση καρτών όλων των τραπεζών.

* Ακύρωση καρτών (πιστωτική/χρεωστική) της τράπεζας και άμεση αποστολή νέων κρατών μέσω κούριερ στην Ελλάδα ή στο εξωτερικό εύκολο . * Έλεγχο των συναλλαγών των χαμένων καρτών για την πρόληψη της απάτης.

* Άμεση αποστολή μετρητών (χωρίς προμήθεια) εντός της Ελλάδας ή στο εξωτερικό.

* Προνομιακή συμβουλευτική υποστήριξη για ενέργειες αποκατάστασης των προσωπικών δεδομένων και αντικειμένων (π.χ. κινητό τηλέφωνο).

* Η εν λόγω υπηρεσία προσφέρει επιπλέον ασφαλιστική προστασία με κάλυψη για ανεπιθύμητες χρεώσεις ή αναλήψεις που γίνονται μετά από απώλεια ή κλοπή της πιστωτικής ή χρεωστικής κάρτας του πελάτη, Προστασία αγορών για αγαθά που αγοράζονται με τη χρήση της χαμένης κάρτας και Κάλυψη κόστους αντικατάστασης προσωπικών αντικειμένων, όπως προσωπικά έγγραφα, κινητό τηλέφωνο κλπ.

* Έσοδα 9,3 δις. ευρώ μέσα από 17 αποκρατικοποιήσεις θα επιδιώξει η κυβέρνηση μέσα στο 2012, όπου σύμφωνα με την εισηγητική έκθεση του προϋπολογισμού για το 2012 στόχος είναι μέσα στον επόμενο χρόνο, η πώληση μετοχών του ΟΠΑΠ, του ΟΔΙΕ, της ΕΥΔΑΠ , της ΕΥΑΘ, της ΔΕΠΑ, της ΔΕΣΦΑ, των ΕΛΠΕ της Λάρκο, της ΕΑΣ, των ΕΛΤΑ, της ΕΜΒΟ και του καζίνο της Πάρνηθας. Στο πρόγραμμα αποκρατικοποιήσεων για την επόμενη χρονιά προβλέπεται η επέκταση της σύμβασης παραχώρησης και η πώληση μετοχών του ΔΑΑ, η εκμετάλλευση των κρατικών λαχείων και η διάθεση των 39 ακινήτων που έχουν εκχωρηθεί στο Ταμείο Αξιοποίησης της Ιδιωτικής Περιουσίας του Δημοσίου και στόχος είναι η πώληση και επαναμίσθωσή τους.

* Η κ. Άννα Κωνσταντίνου είναι το μόνο ελληνικό μέλος στο Συμβούλιο Προσφυγών των τριών ευρωπαϊκών εποπτικών αρχών για τις τράπεζες, τις ασφαλίσεις και τις κεφαλαιαγορές. Το συμβούλιο αυτό είναι κοινό όργανο της Ευρωπαϊκής Αρχής Τραπεζών, της Ευρωπαϊκής Αρχής Ασφαλίσεων και Επαγγελματικών Συντάξεων και της Ευρωπαϊκής Αρχής Κινητών Αξιών και Αγορών, ανεξάρτητο από διοικητικούς και ρυθμιστικούς μηχανισμούς, με αρμοδιότητα να επαναλαμβάνεται προσφυγών κατά αποφάσεων των παραπάνω εποπτικών αρχών.

ΜΙΑ ΠΡΟΟΠΤΙΚΗ… ΜΙΑ ΠΡΟΤΑΣΗ…

Η «προοπτική» έχει ήδη αρχίσει να δρομολογείται κι έχει να κάνει με την προσπάθεια της Ελλάδας να «κουρέψει» το χρέος στους ιδιώτες. Για το σκοπό αυτόν βρίσκονται ήδη στις Βρυξέλλες ο επικεφαλής του Οργανισμού Διαχείρισης Δημοσίου Χρέους κ. Χριστοδούλου καθώς και στελέχη από τις τράπεζες της Εθνικής και της Αμπθα Βαξλ-Εφσοβαξλ.

Η «πρόταση», προέρχεται από τον Γερμανό υπουργό Οικονομικών κ. Σόιμπλε, ο οποίος δηλώνει ότι προσφέρεται να βοηθήσει τις ελληνικές αρχές για τον περιορισμό της φοροδιαφυγής.

Επομένως «προοπτική»+ «πρόταση» μας ανοίγουν πλέον την πόρτα για να κάνουμε ως χώρα και όχι σαν χώρα έναν καινούριο βηματισμό στην οδό που οδηγεί στην επιτυχία.

Εξυπακούεται ότι η ελληνική κυβέρνηση θα πρέπει να δεχθεί την πρόταση του υπουργού Οικονομικών της Γερμανίας κ. Σόιμπλε και να αφήσει κατά μέρος τους εγωϊσμούς και τις κάθε είδους ψευτο-ευαισθησίες.

Και μόνο που το κράτος λαμβάνει τα τέλη ακινήτων μέσω των λογαριασμών της ΔΕΗ, μας δίνει να καταλάβουμε το πόσο σκουριασμένο είναι το κρατικό εισπρακτικό σύστημα.

Από εκεί και πέρα θα πρέπει κι ο εντολοδόχος πρωθυπουργός κ. Λουκάς Παπαδήμος να αφήσει κατά μέρος τις ευγένειες και να τρίξει τα δόντια όλων των μελών της κυβέρνησης, επειδή δεν είναι δυνατόν να υπάρχουν παραφωνίες μεταξύ των υπουργών…

Κοντολογίς, ας μη δίνουμε σημασία στα «τηλεοπτικά καφενεία», στο άκρως επικίνδυνο Ιντερνέτ που παραπληροφορεί επικίνδυνα κι ας μένουμε στα γεγονότα και όχι στις φήμες και στις διαδόσεις…

Γιατί τα «γεγονότα» που συμβαίνουν σε όλο τον κόσμο, ένα «μήνυμα» μας στέλνουν; Έλληνες, γρηγορείτε…

ΣΤΟ ΧΕΡΙ ΤΟΥ ΟΙ ΕΞΕΛΙΞΕΙΣ…

Όσο κι αν ακούγεται περίεργο, ο πρόεδρος του ΠΑΣΟΚ και πρώην πρωθυπουργός κ. Γιώργος Παπανδρέου κάθε άλλο έχει καταθέσει τα «όπλα», αφού από τις επόμενες του κινήσεις εξαρτώνται πολλά πράγματα. Πρωτίστως για το κόμμα του εκείνος είναι που θα αποφασίσει αν θα υπάρξει διαδοχή του και βέβαια εκείνος και πάλι θα αποφασίσει το διαδικαστικό και τον χρόνο που θα «ανοίξει τα χαρτιά του», αλλά και σε επίπεδο τωρινής κυβέρνησης, στην περίπτωση που για διαφόρους λόγους ο κ. Σαμαράς αποσύρει την στήριξή του προς την κυβέρνηση Παπαδήμου, αυτομάτως ο πρόεδρος της Δημοκρατίας τον κ. Παπανδρέου θα καλέσει και θα του ζητήσει να σχηματίσει κυβέρνηση…

ΝΑΙ ΜΕΝ, ΑΛΛΑ…

Ναι μεν, το «Γιούρογκρουπ» ενέκρινε την καταβολή της 6ης δόσης, αλλά η εκταμίευση των 8 δισ. ευρώ, αναμένεται να γίνει στις 5 Δεκεμβρίου, όπου θα συνεδριάσει το διοικητικό συμβούλιο του Διεθνούς Νομισματικού Ταμείου.

Ναι μεν, εγκρίθηκε η καταβολή της 6ης δόσης, αλλά ο πρόεδρος του «Γιούρογκρουπ κ. Ζαν Κλοντ Γιουνκέρ, δηλώνει με νόημα, ότι θα στείλει επιστολή προς τον πρωθυπουργό κ. Παπαδήμο και τους πολιτικούς αρχηγούς που στηρίζουν την κυβέρνηση και θα εξηγεί πως αντιλαμβάνεται τις έγγραφες δεσμεύσεις που ανέλαβαν. Θεωρούμε, δηλαδή, πως ο κ. Γιουνκέρ θα τους κόψει το βήχα και τα «παιχνιδίσματα» με τις λέξεις, επισημαίνοντάς τους, ότι δεν υπάρχει –τώρα ή αύριο- να περίπτωση να γίνει επαναδιαπραγμάτευση του μνημονίου.

Ναι μεν, ο διοικητής της Τράπεζας της Ελλάδος κ. Γιώργος Προβόπουλος δηλώνει ότι το «κούρεμα» του χρέους έγινε αναπόφευκτο λόγω της μη σωστής εφαρμογής του «μνημονίου», αλλά κάποτε θα πρέπει να μας μιλήσει και για τις δικές του ευθύνες. Επί Καραμανλή δεν ήξερε πόσο ήταν το δημόσιο χρέος, μετά την πτώση του Καραμανλή το ήξερε, όταν εφαρμοζόταν το μνημόνιο επί Παπανδρέου όλα πήγαιναν καλά, όταν έφυγε ο Παπανδρέου, το μνημόνιο δεν εφαρμοζόταν καλά…

Ναι μεν, η κυβέρνηση συνεργασίας φαίνεται σαν καλοκουρδισμένη ορχήστρα, αλλά στην πραγματικότητα είναι το αντίθετο και για το λόγο αυτόν ο πρωθυπουργός κ. Παπαδήμος προειδοποιεί τους υπουργούς να είναι μονιασμένοι…

Ναι μεν, η ΝΔ εννοείται ότι στηρίζει την κυβέρνηση, συμμετέχοντας μάλιστα με 6 προβεβλημένα στελέχη της, αλλά η «φωνή» του κόμματος ο κ. Μιχελάκης επιμένει ότι οι εκλογές θα πρέπει να γίνουν στις 19 Φεβρουαρίου κι ότι «το αίτημα της επαναδιαπραγμάτευσης όχι μόνο υπάρχει, αλλά επίσημα μπήκε στο τραπέζι από τη στιγμή που το ΔΝΤ αποδέχθηκε επισήμως την επιστολή του προέδρου της ΝΔ που μιλά για τροποποιήσεις» -Τι καταλαβαίνετε από όλα αυτά;

ΝΑ ΤΟ ΚΑΤΑΛΑΒΟΥΜΕ…

Ορισμένα πράγματα που συμβαίνουν στην ελληνική κυβέρνηση θα πρέπει να σταματήσουν να υφίστανται διαφορετικά θα δημιουργηθεί έντονο πρόβλημα στην κυβέρνηση του κ. Παπαδήμου.

Έχουμε και λέμε λοιπόν, ότι το «Γιούρογκρουπ» δεν τρώει σίγουρα… κουτόχορτο, ότι ο κ. Σαμαράς αν θέλει να βρει «αφορμή» για να πάψει να στηρίζει την κυβέρνηση να μας το πει από τώρα για να ξέρουμε τι να κάνουμε και βεβαίως ο πρωθυπουργός κ. Λουκάς Παπαδήμος θα πρέπει πλέον να «βάλει χέρι» στους υπουργούς του που τσακώνονται δημόσια…

Αν όλοι μας δεν καταλαβαίνουμε ότι βρισκόμαστε σε μια οικτρά άσχημη οικονομική κατάσταση και έχουμε την άμεση ανάγκη δανεικών χρημάτων για να πορευθούμε , τότε ας επιλέξουμε την καταστροφή…

Όμως πριν το κάνουμε αυτό οφείλουμε είτε είμαστε λίγοι είτε είμαστε πολλοί να εκθέσουμε δημόσια, να τους κράξουμε, δηλαδή, όλους εκείνους στην Ελλάδα και στο εξωτερικό που έχουν βαλθεί με τα τερτίπια τους να μας οδηγήσουν στην καταστροφή και μάλιστα στην απόλυτη…

ΣΚΕΨΕΙΣ

Κάποτε θα πρέπει να μάθουν κάποια καταστήματα ηλεκτρικών ειδών, ότι όταν πουλάς, λόγου χάρη, ένα πλυντήριο στη τιμή που το διαθέτεις δεν είναι δυνατόν να πληρώνεις επιπλέον 15 ευρώ για τη μεταφορά, 25 ευρώ για τη συναρμολόγησή του και 10 ευρώ για το πώς λειτουργεί από πωλήτρια εταιρείας απορρυπαντικών !!! Η εμπορική αυτή συμπεριφορά είναι πέρα για πέρα πρόστυχη και καλά θα κάνουμε τους πρόστυχους να τους αποφεύγουμε…

Compliments of

John G. Adinamis
Funeral Director, Ltd.

Funeral Arrangement Facility and Administrative Office:
2720 South River Road, Suite 154
Des Plaines, IL 60018
Tel: (847) 375-0095
Fax: (847) 375-0097

Providing services from Smith-Corcoran Funeral Homes

6150 N. Cicero Ave.
Chicago, IL 60646

1104 Waukegan Rd.
Glenview, IL 60025

185 E. Northwest Hwy.
Palatine, IL 60067

24 Hour Service (847) 375-0095

Other chapel facilities available within Chicago and Suburbs for your convenience.

ΕΥΧΟΜΑΣΤΕ
ΚΑΛΑ ΧΡΙΣΤΟΥΓΕΝΝΑ
ΕΥΤΥΧΕΣ ΤΟ ΝΕΟΝ
ΕΤΟΣ 2012

Best Wishes from

Increase Your Profits

By serving Corfu
quality products

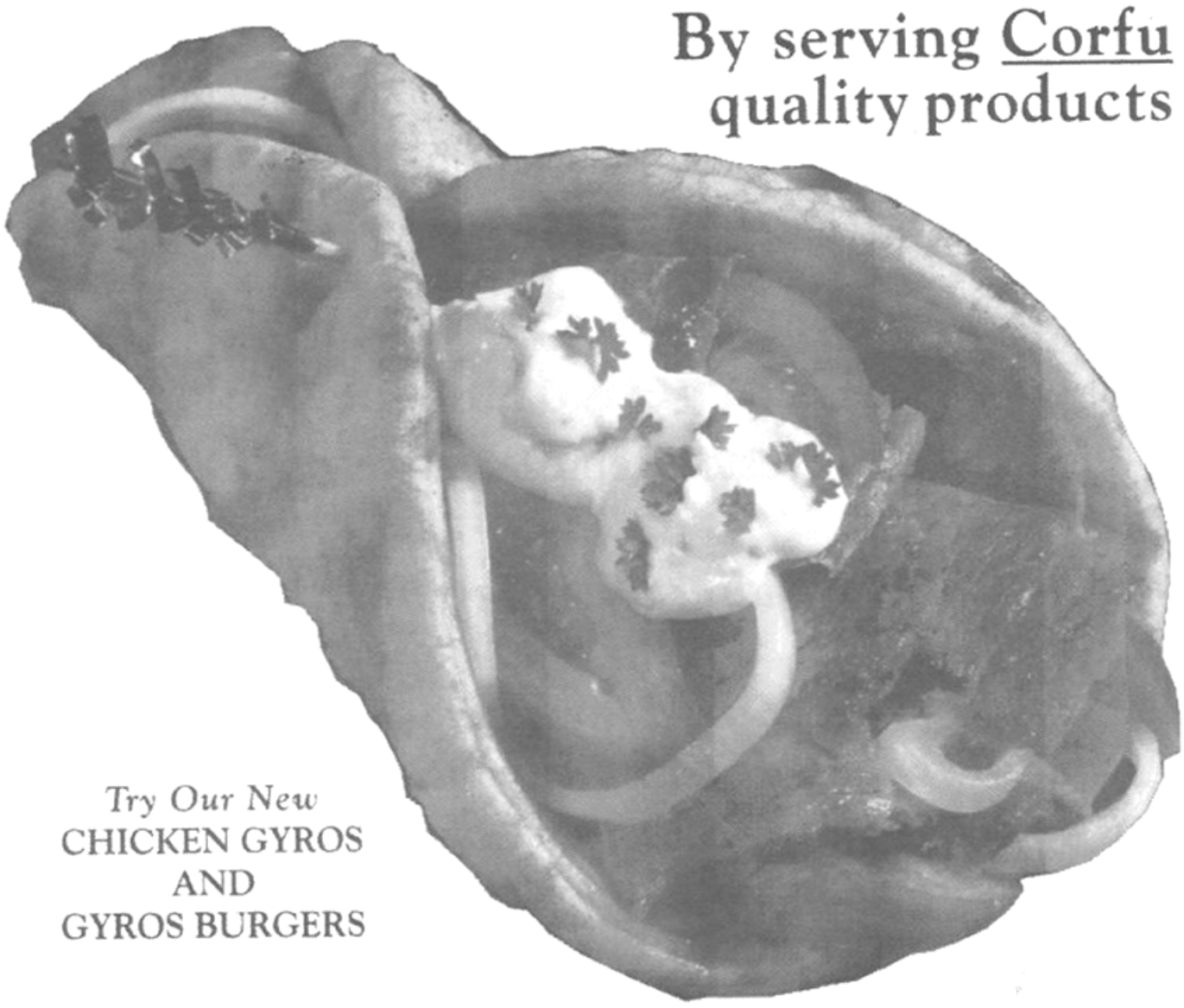

Try Our New
CHICKEN GYROS
AND
GYROS BURGERS

GYROS, available in cones, uncooked and precooked slices and loaves.
We offer a large selection of Greek and American meat products,
plus appetizers and desserts to distributors, fast food operators
and restaurateurs.

Corfu Foods, Inc.

Serving the Industry
Since 1970

*For more information
call your distributor
or Corfu Foods:*
800-874-9767
630-595-2510

735 THOMAS DRIVE • BENSENVILLE, IL 60106

ΚΑΛΑ
ΧΡΙΣΤΟΥΓΕΝΝΑ
ΕΥΤΥΧΕΣ ΤΟ ΝΕΟΝ
ΕΤΟΣ 2012

AUTODONER®

The Original Automatic Vertical Broiler

25 LB Capacity 45 LB Capacity 65 LB Capacity

Available in a Size to Fit Your Needs!

OPTIMAL
AUTOMATICS, CO.

For more information or to order, call 847-439-9110
www.optimalautomatics.com / e-mail: sales@optimalautomatics.com

SUPER GYROS KNIFE

Now ***Anybody*** Can Slice Gyros Cones Like A Professional!

Costs 50% less than other gyros knives.

ΧΡΟΝΙΑ ΠΟΛΛΑ! ΚΑΛΕΣ ΓΙΟΡΤΕΣ!

Εγκάρδιες ευχές της "Ο" στην οικογένεια του φίλου Τάσου Κωστιάνη, της Εταιρίας TEC GOODS.

Τρεις "ερίτιμες" κυρίες: η κα. Καρακίτσιου, η κα. Κωστιάνη και η κα. Ρεκούμη.

Σαλάτα με χταπόδι, πατάτες, ρόκα και λεμόνι

Πολύ- πολύ διαφορετική με ό, τι έχει δοκιμάσει ως τώρα, ενώ μπορεί να αποτελέσει και μόνη της ένα ολοκληρωμένο γεύμα. Φτιάξτε την, θα εντυπωσιάσετε.

Η πιπεράτη γεύση της ρόκας ισορροπεί τη γλυκιά γεύαη του χταποδιού, της πατάτας και την όξινη γεύση του λεμονιού.

ΥΛΙΚΑ Για 4 άτομα

1 φρέσκο χταπόδι 1-1,5 κιλό-6-8 μικρές πατατούλες-το χυμό από 2 λεμόνια-4 σκελίδες σκόρδο-10-12 κλωναράκια φρέσκο θυμάρι-1 φρέσκο χταπόδι 1- 1 ½ κιλό-2 χούφτες ρόκα-2 χούφτες μαϊντανό -έξτρα παρθένο ελαιόλαδο-1 λεμόνι κομμένο στα 8 -αλάτι, φρεσκοτριμμένο πιπέρι

ΕΚΤΕΛΕΣΗ

Βάλτε τις πατατούλες σε μια μεγάλη κατσαρόλα με 1 φλιτζάνι κρύο νερό. Προσθέστε μια κουταλιά της σούπας αλάτι, κατά προτίμηση θαλασσινό, το χυμό λεμονιού, το σκόρδο, το θυμάρι και το χταπόδι. Βράστε τα για 20 λεπτά.

Απομακρύνετε την κατσαρόλα από τη φωτιά και αφήστε τις πατάτες και το χταπόδι να κρυώσουν μέσα στην κατσαρόλα. Όταν κρυώσουν βγάλτε τα και κόψτε τις πατατούλες στα δύο και το χταπόδι σε μπουκιές.

Πλύνετε τη ρόκα και το μαϊντανό, στεγνώστε τα και τοποθετήστε τη ρόκα και τον περισσότερο μαϊντανό σε μια πιατέλα.

Πάνω από τη σαλάτα απλώστε τις πατάτες και το χταπόδι. Γαρνίρετε με τον υπόλοιπο μαϊντανό, αλατοπιπερώστε και ραντίστε τη σαλάτα γενναία με ελαιόλαδο.

Σερβίρετε με τις φέτες λεμονιού.

Υιπτ:- Οι πατάτες εξαιτίας του χταποδιού αποκτούν εξωτερικά ένα πολύ ωραίο ροζ χρώμα.

-Ζητήστε από τον ιχθυοπώλη σας να σας δώσει ένα φρέσκο χταπόδι. Η γεύση του δε συγκρίνεται με το κατεψυγμένο.

-Για να απογειώσετε τη σαλάτα προσθέστε και ελιές Καλαμών. Όλη η Ελλάδα απλωμένη σ' ένα πιάτο!

-Θα το συνόδευα με ένα Ασύρτικο από τη Σαντορίνη περασμένο από βαρέλι, όπως είναι το Σαντορίνη βαρέλι, από την Οινοποιεία Χατζηδάκη.

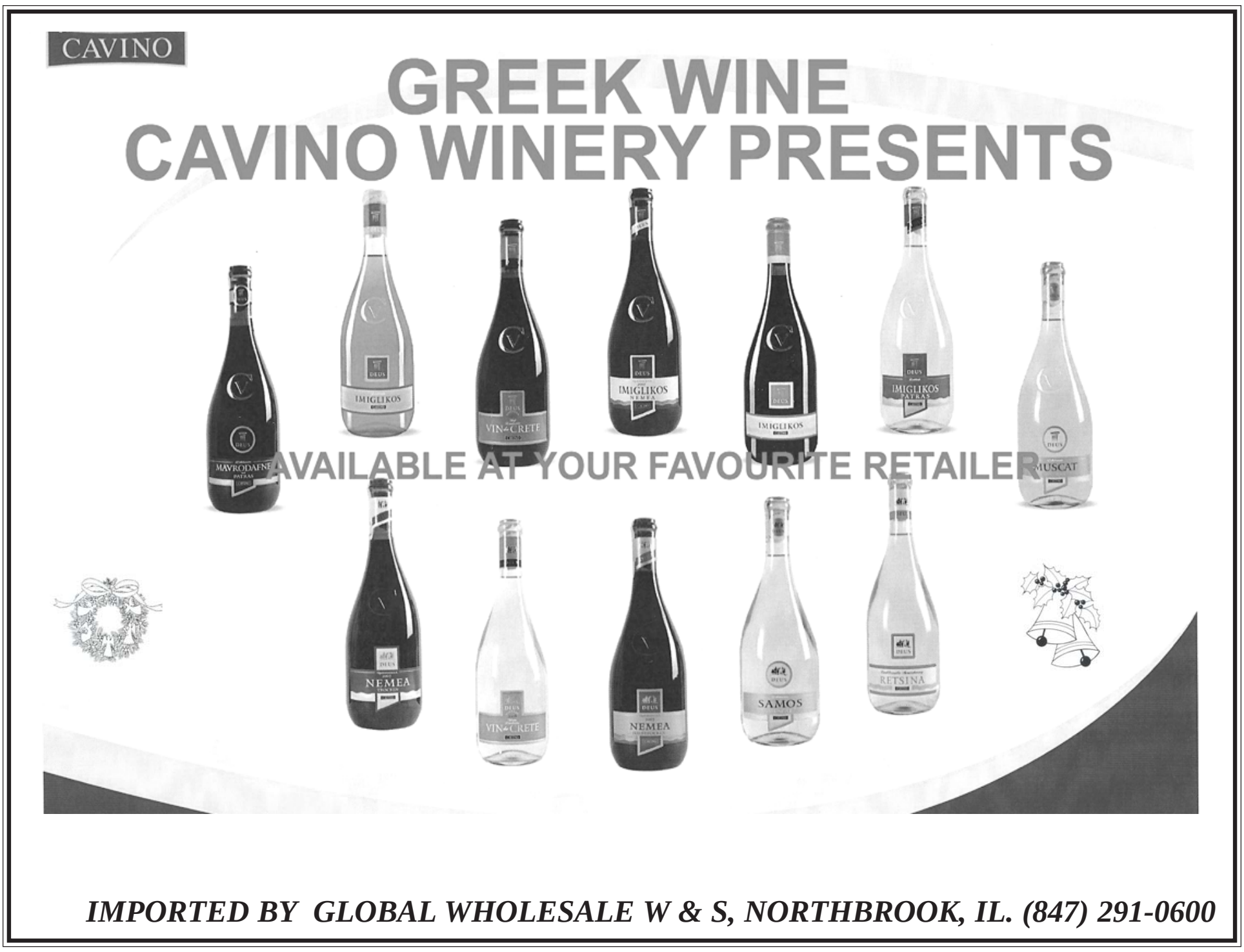

IMPORTED BY GLOBAL WHOLESALE W & S, NORTHBROOK, IL. (847) 291-0600

Στο κατάστημα 'ΕΛΙΑ" 309 S. Halsted στην προθήκη είναι μια πραγματική ελιά με πραγματικές ελιές, από την περιοχή της Ολυμπίας απ' όπου το περίφημο έξτρα παρθένο ελαιαόλαδο TITAN παράγεται, σύμβολο ολυμπιακής αριστείας συνεχίζοντας μια δισχιλιετή παράδοση.

Στο κατάστημα - μπουτίκ Ελληνικών προϊόντων ΕΛΙΑ, 10 διαφορετικά κεφαλοτύρια.

HOLIDAY GREETINGS FROM

B.D.TAYLOR SHOP

BILL DRAKOPOULOS

3242 W. BRYN MAWYR CHICAGO, IL. 60659

PHONE: (773) 509-1000

Είμαστε αριστοτέχνες στην εργασία μας. Διορθώνουμε τις ατέλειες της φύσης με την ίδια μαστοριά σ' όλους τους πελάτες μας. Κια οι τιμές μας είναι πλύ προσιτές.

Ευχόμαστε στους πελάτες μας και στην Παροικία ολόκληρη

ΚΑΛΑ ΧΡΙΣΤΟΥΓΕΝΝΑ!
ΚΑΛΕΣ ΓΙΟΡΤΕΣ!
ΚΑΛΗ ΧΡΟΝΙΑ!

THE COTILLION BANQUETS

360 SOUTH CREEKSIDE (Rts .14 & ½ Blk. West of 53)

PALATINE, IL.. 60073

PHONE: (847) 934-5500

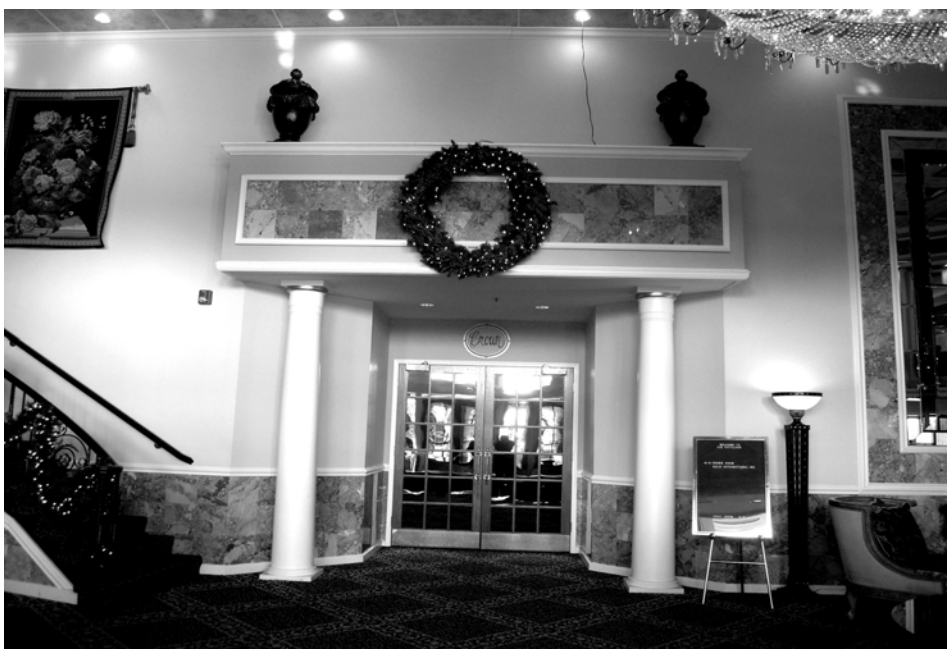

The Cotillion Banquets ,Οι αριστοκρατικώτερες αίθουσες συνεστιάσεων της περιοχής όπου άτομα ή οργανισμοί κάνουν τις εκδηλώσεις τους σαν μια γνήσια και ανυστερόβουλη έκφραση αγάπης. Εμείς σας προσφέρομε όλα τα πλεονεκτήματα που έχει μια οικογενειακή επιχείρηση και είμαστε πολύ υπερήφανοι για κάθε εκδήλωση που φιλοξενούμε, γιατί είμαστε βέβαιοι ότι οι προσκεκλημένοι σας θα φύγουν με άριστες εντυπώσεις για το φαγητό το ευγενέστατο προσωπικό και την ασυναγώνιστη εξυπηρέτηση που είχαν την εμπειρία να νοιώσουν στο Cotillion Banquets. Ο προσκεκλημένοι σας θα γοητευτούν από τις ραφιναρισμένες διευκολύνσεις μας που ταιριάζουν απόλυτα με την χάρη και το μεγαλείο της εκδήλωσής σας. Ζείστε την προσοχή που δίνομε στις λεεπτομέρειας στο Cotillion banquets. Θα χαρούμε πολύ να σας γνωρίσουμε. Βρισκόμαστε στο 360 S. Greekside Dr., Palatine, Il Rts 14 & 1/2 block west of 53. Τηλεφωνείστε στον Δημήτρη, τον Κώστα ή τον Θανάση στο: (847) 934-5500.

SEASON'S GREETINGS FROM

APOLLO
TOURS

1701 Lake Avenue
Suite 405
GLENVIEW, IL 60025
Tel: (847) 724-3270
Fax: (847) 724-3277
1 (800) 228-4367

Ξε κινήσαμε εδώ και πολλές δεκαετίες με το όραμα να σας γνωρίσουμε την ομορφιά των ταξιδιωτικών εμπειριών στον απέραντο κόσμο που ζούμε. Μας εμπιστευτήκατε τα ταξιδιωτικά σας όνειρα και δουλεύομε ακόμη πολύ σκληρά και τα προαγματοποιούμε στην εντέλεια. Σας ευχαριστούμε για την εμπιστοσύνη σας. Συμφωνούμε μαζί σας. Τούτους ο πλανήτης δεν έχει τελειωμό. Επισκευθείτε μας στο 1701 Lake Ave., Suite 405 óôï Glenview, IL. ή τηλεφωνείστε μας στο (847) 724-3270 και μεις θα σας υποδείξουμε άλλη μια ανεξερεύνητη παραδεισένια γωνια κάπου στην γη ή κάπου στην μητέρα πατρίδα. Το τηλεφωνό μας είναι (847) 724-3270.

Ευχόμαστε Χαρούμενα
Χριστούγεννα
Με υγεία και ευτυχία το 2012

SEASON'S GREETINGS FROM

BACK & HEADACHE CLINIC
Dr. Angelo Vlahos, chiropractor

1326 B.NORTH ROSELLE RD. SCHAUMBURG, IL. 60195

PHONES: (847) 884-0572 & (847)-884-0577

Σας απασχολούν παθήσιες στην λαιμό, στην πλάτη στους ώμους και τα γόνατα; Έχετε πόνους στην μέση δισκοπάθειες ή αυχενικά συνδρόματα; Εχετε τραυματιστεί σε αυτοκινητιστικό ατύχημα, σας συνέβη εργατικό ατύχημα, τραυματιστήκατε στην δουλιεά σας ή σε δημόσιους χώρους. Η χειροπρακτική κλινική μας Back And Headachhe Clinic στο 1326 B Roselle Rd. στο Schaumburg, IL. διαθέτει τις τελευταίου τύπου εγκαταστάσεις και μηχανήματα και οι χειροπράκτορες γιατροί Αξηεμο Χμαγθοτ, Δαχιδ Λαχα οτ και Αμαξ Βφυλοψτλς με την 60ετή συνδιασμένη πείρα τους θα διαγνώσουν αμέσως και θα αρχίσουν την θεραπεία σας στις αιτίες των συμπτωμάτων του πόνου που υποφέρετε για άμεση ανακούφιση. Στόχος μας δεν είναι απλά η μείωση του πόνου σας αλλά η τελειωτική καλλιτέρευση του ασθενή για να μην ξαναε-πιστρέψει στο μέλλον ο πόνος. Τηλεφωνείστε μας στο (847) 884- 0572, και θα χαρούμε να σας απαντήσουμε σε κάθε σας ερώτημα. Δεχόμαστε σχεδόν όλες τις ασφάλειες.

ΚΑΛΑ ΧΡΙΣΤΟΥΓΕΝΝΑ
ΕΥΤΥΧΕΣ ΤΟ ΝΕΟΝ ΕΤΟΣ

Η Οικογένεια

Αθανασίου Αγγελοπούλου και η σύζυγός του Λένα

απευθύνει σε όλον τον Ελληνισμό

Θερμές εγκάρδιες ευχές

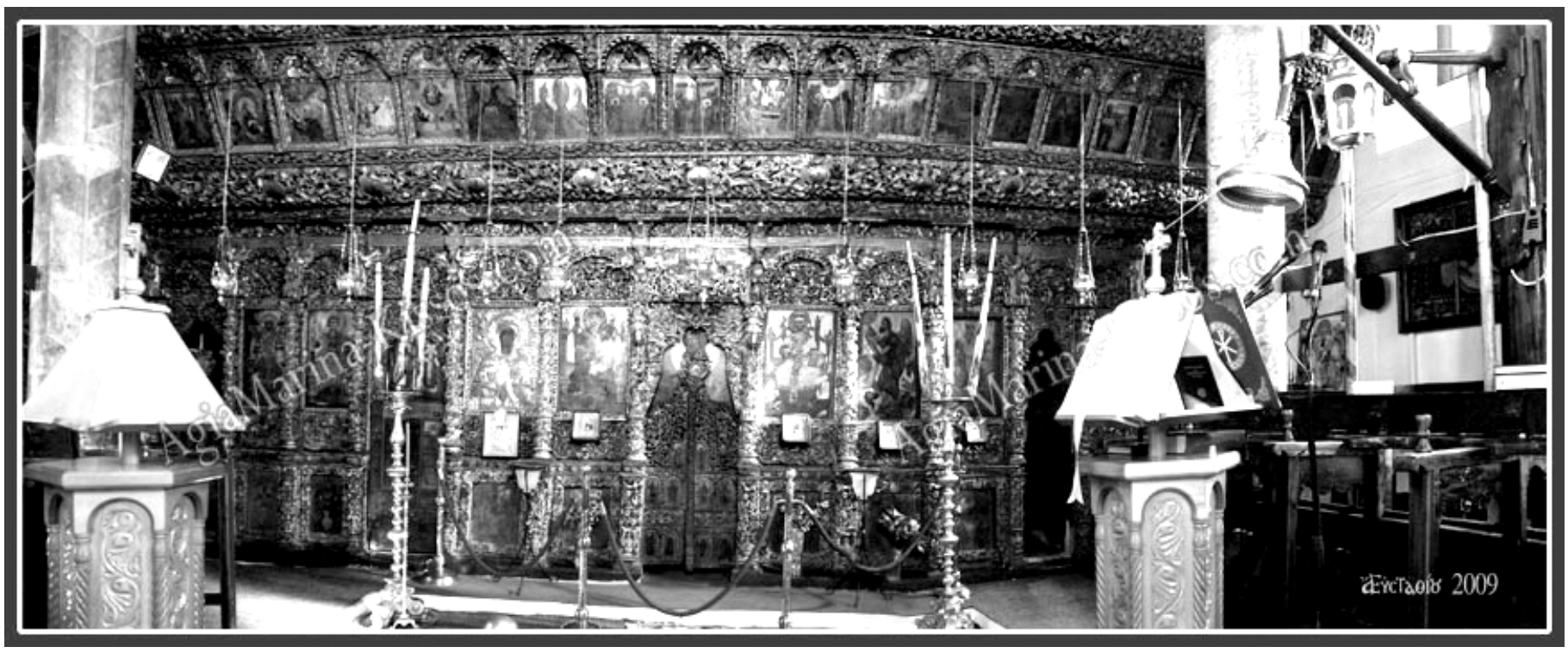

για τις Άγιες Ημέρες
των Χριστουγέννων
και της Πρωτοχρονιάς
Δημιουργικό-Καρποφόρο
και Ειρηνικό
το Νέο Έτος 2012

HOLIDAY GREETINGS FROM

COSMOS PRESS

ΤΟ ΕΛΛΗΝΟ-ΑΜΕΡΙΚΑΝΙΚΟ ΤΥΠΟΓΡΑΦΕΙΟ ΤΟΥ ΣΙΚΑΓΟΥ

ONE STOP FOR ALL
YOUR PRINTING NEEDS

2235 W. Devon Ave. Chicago, IL 60659
Tel. (773) 465-8484 • (773) 275-1195
Fax (773) 465-6413

Email: cosmospress@sbcglobal.net

Η ΙΔΙΟΚΤΗΤΡΙΑ
ΝΤΙΝΑ ΡΕΣ
ΕΥΧΕΤΑΙ ΣΤΗΝ ΠΑΡΟΙΚΙΑ

ΚΑΛΑ ΧΡΙΣΤΟΥΓΕΝΝΑ! ΚΑΛΕΣ ΓΙΟΡΤΕΣ!

MERRY CHRISTMAS FROM

GEORGE'S AUTO BODY, INC.

Specializing in Foreign and Domestic Cars
1504 W. LAKE ST.
MELROSE PARK ,IL. 60160
PHONE: 1-708-344-6814
GEORGE KAVALAS, OWNER

ΕΥΧΟΜΑΣΤΕ ΣΤΟΥΣ ΠΕΛΑΤΕΣ ΜΑΣ,
ΣΥΓΓΕΝΕΙΣ, ΦΙΛΟΥΣ ΚΑΙ ΤΗΝ ΕΛΛΗΝΙΚΗ ΠΑΡΟΙΚΙΑ

ΚΑΛΕΣ ΓΙΟΡΤΕΣ
ΕΥΤΥΧΙΣΜΕΝΑ
ΧΡΙΣΤΟΥΓΕΝΝΑ
ΜΕ ΥΓΕΙΑ ΤΟ ΝΕΟΝ
ΕΤΟΣ 2012

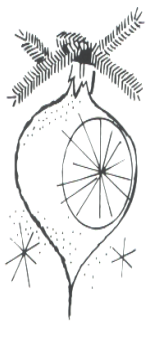

ΟΤΙ ΑΓΑΠΑΣ ΟΤΙ ΖΗΤΑΣ
ΟΤΙ ΠΟΘΗΣ ΕΦΕΤΟΣ
ΝΑ ΣΟΥ ΤΟ ΦΕΡΗ Ο ΘΕΟΣ
ΜΕ ΤΟ ΚΑΙΝΟΥΡΓΙΟ ΕΤΟΣ

MINOS
IMPORTED FOODS

We Specialize Greek Wine & Liquor

HOMEMADE FRESH DAILY:

Fillo, Bread, Tyropites, Spanakopites, Glyka
Giaoyrti, Loukaniko, Taramosalata & Skordalia

Special Homemade Vasilopites with Gold Greek Lyra inside

Fresh Lamb, Baby Goat, Greek Feta,
Greek Cheese, Olives and much more!
We carry Religious Goods and specialize in Mnymosyna and Artoplasia

ΟΛΑ ΤΑ ΠΡΟΙΟΝΤΑ ΤΗΣ ΧΡΥΣΗΣ ΖΥΜΗΣ ΑΛΟ ΕΛΛΑΔΑ
We roast for for any occasion anytime

Roast Lamb

Roast Pig

Roast Chicken

Order now your baby lamb or pig for Christmas or New Year, we will cook it for you

ΚΡΗΤΙΚΗ ΤΣΙΚΟΥΔΙΑ – ΓΡΑΒΙΕΡΑ – ΠΑΞΙΜΑΔΙΑ – ΜΕΛΙ

Mon-Fri 8am-8pm
Sat 7am-7pm
Sun 7am-4pm

www.minosimports.com
Shipping across the United States
630-543-0337
648 W. Lake Street Addison, IL 60101

OPEN 7 DAYS
A WEEK

ÊáëÝò ÃéïñôÝò
×ñüíéá ÐïëëÜ!

Σούπα με αρνάκι, ρεβίθια και φακές

Τα μπαχαρικά και τα μυρωδικά σε όλη τους το μεγαλείο. Χειμωνιάτικο φαγητό για κρύες νύχτες. Πρόκειται για μια κλασσική σούπα ιδιαίτερα διαδεδομένη στον ισλαμικό κόσμο, με πάρα- πάρα πολλές παραλλαγές. Είναι κάτι μεταξύ σούπας και κοκκινιστού. Αρκετά πηκτό, πολύ δυναμωτικό, πολύ χορταστικό και πολύ πλούσιο φαγητό, πλημμυρισμένο με άρωμα ανατολής.

ΥΛΙΚΑ Για 4-6

2 κρεμμύδια ψιλοκομμένα-2 κοτσάνια σέλερυ κομμένα σε ροδέλες-2 μικρά καρότα ξεφλουδισμένα και κομμένα σε ροδέλες-3 σκελίδες σκόρδο, ολόκληρα μεν πατημένα και πολτοποιημένα δε με κάτι βαρύ-1 κουταλιά της σούπας σπόρους κύμινου-3 κουταλιές της σούπας εξαιρετικά παρθένο ελαιόλαδο-½ κιλό αρνάκι, ψαχνό, κομμένο σε κύβους-2 κουταλάκια του γλυκού κουρκούμη σε σκόνη (μπαχαρικό)-2 κουταλάκια του γλυκού γλυκιά πάπρικα-2 κουταλάκια του γλυκού κανέλα σε σκόνη-2 κουταλάκια του γλυκού ζάχαρη-2 φύλλα δάφνης-2 κουταλιές της σούπας ντοματοπελτέ-1 λίτρο ζωμό αρνιού ή κοτόπουλου-400γρ. ρεβίθια βρασμένα και στραγγισμένα-400γρ. φρέσκια ντομάτα κομμένη σε κύβους ή την αντίστοιχη ποσότητα κονκασέ-100γρ. φακές καφέ (κλασσικές) ή πράσινες-λίγο μαϊντανό ψιλοκομμένο-λίγο φρέσκο κόλιανδρο ψιλοκομμένο-αλάτι, φρεσκοτριμμένο πιπέρι-1 λεμόνι κομμένο στα τέσσερα για γαρνίρισμα

ΕΚΤΕΛΕΣΗ

Σε μια βαθιά κατσαρόλα βάλτε το ελαιόλαδο, τα κρεμμύδια, το σέλερυ και τα καρότα και σοτάρετέ τα μέχρι τα κρεμμύδια να αρχίσουν να αποκτούν χρώμα. Προσθέστε το σκόρδο, τους σπόρους κύμινου και το αρνάκι. Μαγειρέψτε για λίγο μέχρι το αρνάκι να γίνει ελαφρώς καφέ. Προσθέστε όλα τα υπόλοιπα μπαχαρικά, τη ζάχαρη, τα φύλλα δάφνης και τον ντοματοπελτέ και ανακατέψτε καλά. Προσθέστε και το ζωμό και φέρτε τη σούπα σε βρασμό. Χαμηλώστε τη θερμοκρασία, σκεπάστε την κατσαρόλα με καπάκι και σιγοβράστε για 1 ώρα περίπου ή έως ότου μαλακώσει το κρέας.

Στη συνέχεια προσθέστε τις ντομάτες, τα ρεβίθια και τις φακές και συνεχίστε το σιγοβράσιμο για άλλα 30 λεπτά ή μέχρι να μαλακώσουν οι φακές και να πήξει η σούπα. Αν χρειαστεί κατά τη διάρκεια του μαγειρέματος προσθέστε λίγο νερό, γιατί οι φακές θα απορροφήσουν το περισσότερο. Τέλος αλατοπιπερώστε και προσθέστε σχεδόν όλο το μαϊντανό και το κόλιανδρο.

Σερβίρετε τη σούπα ζεστή, γαρνίροντάς την με τον μαϊντανό και το κόλιανδρο που περίσσεψε και συνοδέψτε την με τις φέτες λεμόνι που θα στύψετε από πάνω την τελευταία στιγμή καθώς και πολύ ψωμί για να βουτήξετε!!!

Χριστουγεννιάτικα έθιμα: το σφάξιμο του γουρουνιού.

Η προετοιμασία για το σφάξιμο του γουρουνιού γινόταν με εξαιρετική φροντίδα, ενώ επακολουθούσε γλέντι μέχρι τα ξημερώματα, για να επαναληφθεί η ίδια διαδικασία την επόμενη και τη μεθεπόμενη μέρα. Τρεις-τέσσερις συγγενικές οικογένειες καθόριζαν με τη σειρά ποια ημέρα θα έσφαζε το γουρούνι της.

Για κάθε σφαγή μεγάλου γουρουνιού απαιτούνταν 5-6 άνδρες, εκτός των παιδιών, που είχαν ηλικία πολ-λές φορές 20-25 ετών. Επειδή όμως η όλη εργασία είχε ως επακόλουθο το γλέν-τι και τη χαρά, γι' αυτό και η ημέρα αυτή καθιερώθηκε ως "γουρουνοχαρά ή γρουνουχαρά". Όταν μάλιστα προσκαλούσαν κάποιον την ημέρα αυτή, δεν έλεγαν "έλα να σφάξουμε το γουρούνι", αλλά "έλα, έχουμε γουρουνοχαρά".

Το σφάξιμο των γου-ρουνιών δεν συνέπιπτε τις ίδιες ημερομηνίες κατά περιφέρειες. Σε άλλες περιοχές τα έσφαζαν 5-6 ημέρες πριν από τα Χριστούγεννα και σε άλλες άρχιζαν από την ημέρα των Χριστουγέννων και μετά, ανά-λογα με την παρέα. Τα περισ-σότερα γουρούνια σφάζονταν στις 27 Δεκεμβρίου, ημέρα του Αγίου Στεφάνου. Γι' αυτό και η γιορτή αυτή ονομαζόταν "γρουνοστέφανος ή γουρουνοστέφανος". Υπάρχουν όμως και μικρές περιοχές που τα έσφαζαν ένα μήνα ή και περισσότερο, μετά τα Χριστούγεννα. Μετά το γδάρσιμο, άρχιζε το κόψιμο του λίπους (παστού), για να γίνει έπειτα το κόψιμο του κρέατος σε μικρά τεμάχια. Το λίπος αυτό, αφού το έλιωναν πρώτα, το έβαζαν σε δοχεία λαδιού ή πετρελαίου και αφού πάγωνε, διατηρούνταν σχεδόν όλο το χρόνο. Οι κάτοικοι της Θεσσαλίας το χρησιμοποιούσαν όλο το χρόνο και σε όλα σχεδόν τα φαγητά. Υπήρχαν μάλιστα περιπτώσεις που πολλοί δεν το αντικαθιστούσαν με τίποτα. Ακόμα και το καλοκαίρι στα φαγητά τους χρησιμοποιούσαν λίπος, γιατί το θεωρούσαν δική τους παραγωγή και επομένως φθηνό, σε αντίθεση με το λάδι που το αγόραζαν μισή ή μια οκά για να περάσουν ένα και δυο μήνες. Επίσης, πολλές φτωχές οικογένειες δεν αγόραζαν καθόλου λάδι και δεν ήξεραν ούτε ποιο είναι το χρώμα του.

Η γουρουνοχαρά κράτησε, με όλη την αίγλη της, μέχρι το 1940. Συνεχίστηκε βέβαια και αργότερα, μέχρι το 1955, αλλά τα μεγάλα γεγονότα, κατοχή και εμφύλιος πόλεμος, ανέκοψαν τον ενθουσιασμό και ανέτρεψαν μια παραδοσιακή συνήθεια που κράτησε πολλούς αιώνες.

Ανήμερα των Χριστουγέννων, άγρια χαράματα, οι πιστοί πηγαίνουν στην εκκλησία κι έπειτα αφού τελειώσει η θεία λειτουργία, σε σπίτια και αυλές ψήνουν "τη γουρνάδα", όπου το ψήσιμο συνοδεύεται από καλή παρέα, κυρίως μεταξύ συγγενών και άφθονο κρασί ή τσίπουρο με μεζέ και διάφορα γλυκά.

Τα Χριστουγεννιάτικα κάλαντα τα παιδιά τα ψάλλουν είτε την παραμονή είτε ανήμερα.

Παλαιότερα η κάθε παρέα που έλεγε τα κάλαντα χτυπούσε τις πόρτες των σπιτιών με ξύλα και μόλις η νοικοκυρά τους άνοιγε κατευθύνονταν στο τζάκι και ανακάτευαν την φωτιά με το ξύλο, λέγοντας ευχές για τη νέα χρονιά.

MERRY CHRISTMAS

SPARTAN BROTHERS, INC.

Importers • Distributors• European Specialties
Fresh Meats • Seafood • Produce
Greek Pastries • Artoklasia • Mnimosina
Roast Lamb & Pork - Sat., Sun. & Holidays
Imported Cheese • Olives • Olive Oil
Retail • Wholesale

7140 N. Harlem Ave.
Chicago, IL 60631

Tel. (773) 631-0088
Fax (773) 631-7420
E-mail:spartanbros@aol.com

Mon. - Sat. 9 a.m. - 7 p.m.
Sun. 9 a.m. - 4 p.m.

Distributors of "OLGA GEORGATSOU" Olive Oil

ΚΑΛΑ ΧΡΙΣΤΟΥΓΕΝΝΑ
ΚΑΛΗ ΧΡΟΝΙΑ

YANNI'S
GREEK RESTAURANT • FRESH SEAFOOD

10 E. ALGONQUIN RD., ARLINGTON HEIGHTS, IL. 60605
PHONE: (847) 952-1111
FAX: (847)952-9425

Ο Τομ, ο νέος Γενικός Υπεύθυνος στο Yanni's Greek Restaurant σας προσκαλεί να σας δείξει τις ριζικές αλλαγές και καινοτομίες, που, χρησιμοποιώντας την τεράστεια πείρα του, έκανε ήδη στο YANNI'S από την πρώτη Σεπτεμβρίου που ανέλαβε την διαχείριση. Μερικές μόνο από τις πολλές αλλαγές: Καθαρίσαμε παστρικά όλους τους χώρους και τους ανακαινίσαμε έστι ώστε το μοναδικό σε ομορφιά YANNI'S RESTAURANT να γίνει ομορφότερο. Ετοιμάσαμε ένα νέο μενού που αντανακλά μια νέα καθαρή κουζίνα με 80% νέο προσωπικό, με αυθεντικά υλικά παρασκευής φαγητών και με έμφαση στην Μεσογειακή κουζίνα, για να χαρείτε εσείς μια νέα πρωτόγνωρη εμπειρία γεύσης, χαμηλών τιμών και ξεχωριστής εξυπηρέτησης. Κάθε Παρασκευή και Κυριακή προσθέσαμε ζωντανή ελληνική μουσική με την ορχήστρα «ΡΥΘΜΟΣ» και, το πιο σπουδαίο, τώρα έχετε κάπου να πάτε τις Κυριακές μετά την εκκλησία: ελάτε με την οικογένειάς σας στο YANNI'S BIG FAT GREEK BRUNCH από τις 10:00 π.μ. μέχρι τις 3:00 μ.μ. απολαύσετε ό,τι ελληνικό πιάτο θέλετε και όσο θελετε και την ήρεμη μουσική της ορχήστρας «ΡΥΘΜΟΣ» με την Χρύσα, με μόνο 19.95 το άτομο. YANNI'S GREEK RESTAURANT: Κάτι το πολύ σπουδαίο έγινε εκεί με αποτέλεσμα να αυξηθεί η πελατεία του κατά 30% μέσα σε ένα μήνα. Ανακαλύψτε το και σείς. Στην ΒΑ γωνία Algonquin και Arlington Heights Rd. στο Arlington Heights. Τηλέφωνο: (847) 952-1111.

ΚΑΛΑ ΧΡΙΣΤΟΥΓΕΝΝΑ

Season's Greetings From

SUGAR BOWL RESTAURANT

Pancakes & More

1494 Miner Street
Des PLaines, IL.
Phone: (847) 759-0500
Hours
6:00 am - 4:30 pm
7 days A Week

ΚΑΛΗ ΧΡΟΙΑ ΜΕ ΥΓΕΙΑ

SEASON' S GREETINGS

ALAMO

INSURANCE AND FINANCIAL SERVICES, INC.

NICK LIOGAS, PRESIDENT

119 WEST ROLLINS ROAD
ROUND LAKE BEACH, IL. 60073

Είμαστε έμπειροι ασφαλιστές που θέτουμε το συμφέρον των πελατών πάνω από το δικό μας και αυτό είναι το μυστικό της επιτυχίας μας!

Ευχόμαστε

Καλά Χριστούγεννα!
Και Ευτυχές Το Νέον Έτος 2012!

Bearing Brokers Inc.

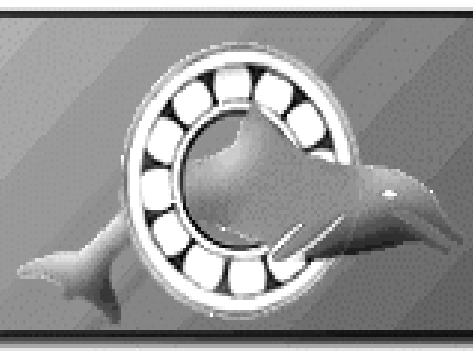

1010 Commerce Drive, Lake Zurich Illinois 60047

We've Moved

Phone (800) 248-9113 Fax (800) 785-7283
(847) 540-5596 (847) 540-6142

Welcome to Bearing Brokers Inc.! Your #1 source for all of your bearing needs! If you are not familiar with us, you're probably wondering who we are and what we are trying to achieve in the competitive world of bearings. Bearing Brokers Inc. was established in 1991 with a vision of providing the best service and pricing to our customers. BBI is now servicing thousands of satisfied customers and growing. We offer a variety of products and services that are catered to our customers needs.

Located in Lake Zurich, Illinois, our warehouse is well stocked with commonly used bearings, and some difficult to find bearings. We stock premium USA, Japan, Korean, and Eastern European manufactured bearings. Please e-mail or call us toll free at 1-800-248-9113 for a copy of our latest flyer.

Ο
Πρόεδρος της εταιρίας

Bearing Brokers, Inc.

Γιάννης Νίκας

και η οικογένειά του

Εύχονται στην

Ομογένεια της Περιοχής

ΚΑΛΑ ΧΡΙΣΤΟΥΓΕΝΝΑ ΕΥΤΥΧΕΣ ΤΟ ΝΕΟΝ

Τουλάχιστον 300 διαδηλωτές συνελήφθησαν κατά τη διάρκεια της νύχτας στη Μόσχα, σύμφωνα με το ΒΒΓ. Μεταξύ των συλληφθέντων ήταν και ο Αλεξέι Ναβάλνι, ένας από τους πιο γνωστούς πολιτικούς ακτιβιστές, πολέμιος της διαφθοράς και φλογερός επικριτής του Βλαντιμίρ Πούτιν.

Με μια απόφαση που ήδη επικρίνεται ως πολιτική κίνηση από διεθνείς αναλυτές και Μέσα, η S&P αμέσως μετά το κλείσιμο των αγορών στη Γουόλ Στριτ έθεσε όλα τα κράτη μέλη της Ευρωζώνης σε καθεστώς επιτήρησης για πιθανή υποβάθμιση αποδίδοντας την απόφασή της στην «πεποίθησή της ότι οι συστημικές πιέσεις στην Ευρωζώνη έχουν ενισχυθεί τις τελευταίες εβδομάδες σε βαθμό που δημιουργούν πτωτική πίεση στην πιστοληπτική θέση της Ευρωζώνης ως συνόλου». Η τοποθέτηση του EFSF σε "γσεδιυψαυγθ ξεηαυιχε" σημαίνει ότι υπάρχει πιθανότητα 50% για υποβάθμιση βραχυπρόθεσμα σε χαμηλότερη πιστοληπτική αξιολόγηση.

Ο ΔΙΚΗΓΟΡΟΣ ΤΗΣ ΠΑΡΟΙΚΙΑΣ ΜΑΣ

κ. ΛΟΥΗΣ (ΗΛΙΑΣ) ΠΑΛΙΒΟΣ

* Personal Injury
* Workers Wompensation
* Real Estate
PHONE: (773) 271-5300

ΜΕ ΤΗΝ ΟΙΚΟΓΕΝΕΙΑ ΤΟΥ

Ευχαριστεί τους πελάτες, συγγενείς και φίλους για την υποστήριξή τους

και εύχεται

Σ΄ΟΛΟΥΣ

ΚΑΛΑ ΧΡΙΣΤΟΥΓΕΝΝΑ
ΑΙΣΙΟΝ ΤΟ ΝΕΟΝ ΕΤΟΣ
2012

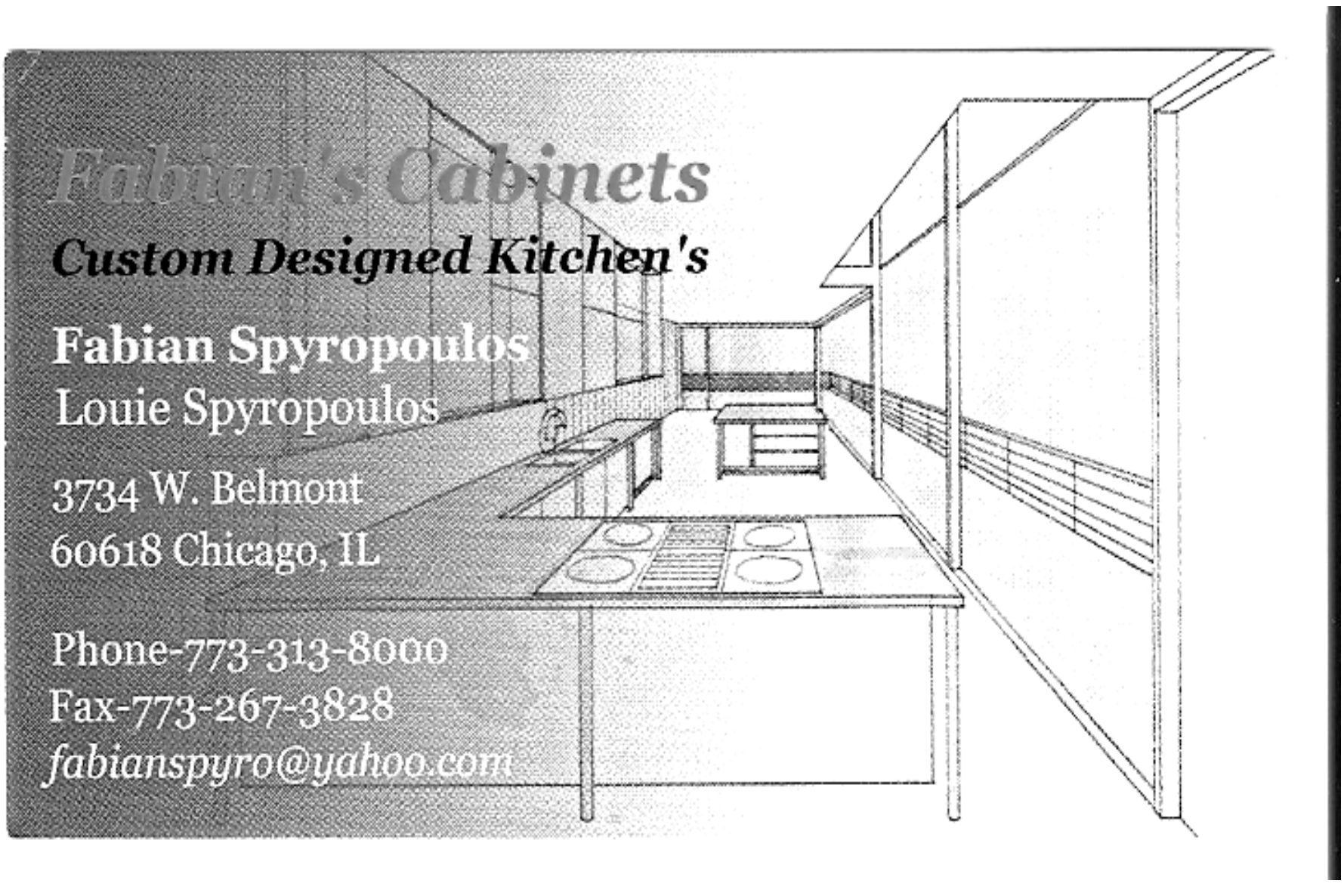

Fabyan's Cabninets. Είμαστε οι αριστοτέχνες στην δημιουργία σύγχρονων και μοντέρνων χώρων στην κουζίνα του σπιτού σας. Η πολύχρονη πείρα μας, η τεχνική τελειότητα των εγκαταστάσεων μας και η κατάρτηση του Προσωπικού μας σας εγγυούνται κουζίνες με τις τελευταίες απαιτήσεις της Μόδας και ταυτόχρονα τέλεια λειτουργικές για την άνετη εργασία της νοικοκυράς. Επισκευθείτε τον εκθεσιακό μας χώρο στο 3734 W. Belmont για να επιλέξετε την κουζίνα των ονείρων σας. Τηλέφωνο: (773) 313-8000

GREEK ISLANDS

BEST WISHES FROM AMERICA'S MOST POPULAR GREEK RESTAURANTS

CHICAGO
200 S. HALSTED
(312)782-9855

LOMBARD
300 E. 22ND ST.
(630)932-4545

MONEMVASIA WINERY

MALVA OIL CO.

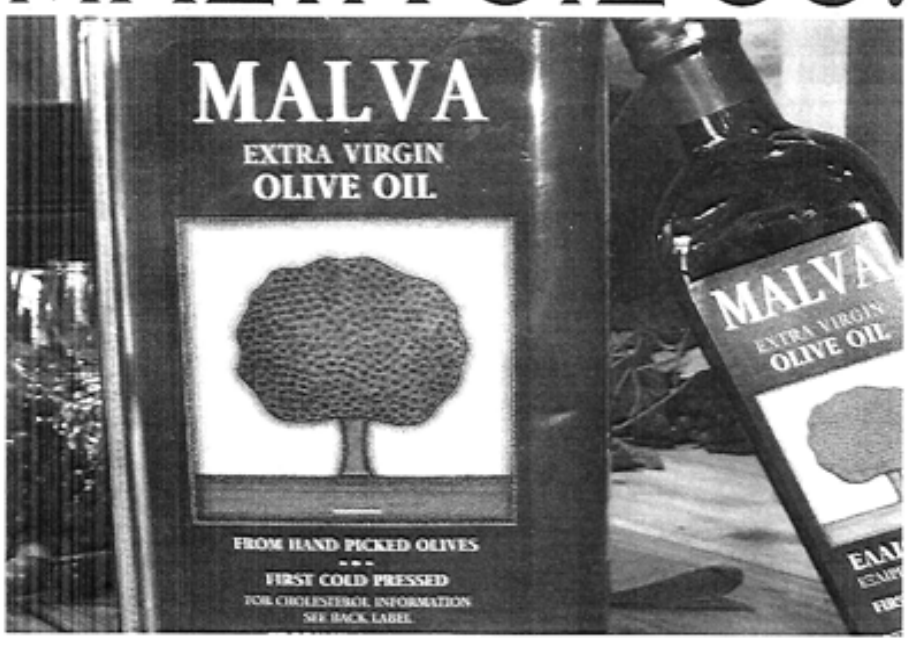

Imported exclusively for the Greek Islands Restaurants.

Please visit us for a delicious meal, and don't forget to purchase your wine, extra virgin olive oil, Greek honey, oregano and more...

Ο ΚΩΣΤΑΣ ΚΟΥΤΣΟΓΙΩΡΓΑΣ ΚΑΙ ΤΟ ΠΡΟΣΩΠΙΚΟ
ΤΟΥ ΕΣΤΙΑΤΟΡΙΟΥ ΗΣΕΕΛ ΙΤΜΑΞΔΤ

ΕΥΧΟΝΤΑΙ
ΣΤΟΥΣ ΠΕΛΑΤΕΣ ΤΟΥΣ ΚΑΙ ΣΤΗΝ ΟΜΟΓΕΝΕΙΑ ΤΗΣ ΠΕΡΙΟΧΗΣ

ΚΑΛΑ ΧΡΙΣΤΟΥΓΕΝΝΑ
ΚΑΛΕΣ ΓΙΟΡΤΕΣ

GREETINGS FROM

GEORGE I. SKARPATHIOTIS, M.D.

ZOE ALIKAKOS, M.D.
JORDAN L. KALCHEIM, M.D
SHWETA M. STUART,M.D.
ANISHA SHETTY, M.D.
LINDSAY UZUNLAR, M.D

PEDIATRICS

8537 S. CICERO, CHICAGO, IL. 60652
7110 W. 127TH ST. PALOS HEIGHTS, IL60463
420 NELSON ROAD, NEW LENOX, IL. 60451
(708) 923-6300, FAX: (708) 923-6303
www.drgeorgekids.com

Ο ΔΙΑΠΡΕΠΗΣ ΠΑΙΔΙΑΤΡΟΣ
ΚΑΙ ΑΚΡΑΙΦΝΗΣ ΕΛΛΗΝΑΣ
ΔΡ. ΓΕΩΡΓΙΟΣ ΣΚΑΡΠΑΘΙΩΤΗΣ,
Η ΣΥΖΥΓΟΣ ΤΟΥ ΑΝΝΙΤΑ
ΚΑΙ ΤΑ ΤΡΙΑ ΤΟΥΣ ΠΑΙΔΙΑ
ΑΝΔΡΕΑΣ, ΣΤΡΑΤΟΣ ΚΑΙ ΓΙΑΝΝΗΣ

Εύχονται
στην Ομογένεια της Περιοχής
ΚΑΛΑ
ΧΡΙΣΤΟΥΓΕΝΝΑ!
ΕΙΡΗΝΙΚΟ ΤΟ 2012!
ΚΑΛΕΣ ΓΙΟΡΤΕΣ!

ΠΑΝΩ ΑΠΟ 20.000 ΟΙ ΑΣΤΕΓΟΙ

Μία πόλη κοιμάται στους δρόμους

Πρωτοφανείς διαστάσεις έχει πάρει το φαινόμενο των αστέγων στην Αθήνα και τα άλλα αστικά κέντρα. Σε 20.000 υπολογίζονται σήμερα οι άνθρωποι που κοιμούνται στον δρόμο, σε εγκαταλειμμένα σπίτια ή σε άδειες αποθήκες. Πολύ περισσότεροι βρίσκονται μόλις ένα βήμα πριν την τραγική αυτή κατάσταση. Νοικοκύρηδες, μόλις χτες, φτάνουν στην απόλυτη εξαθλίωση λόγω της κλιμακούμενης ανεργίας, των ανύπαρκτων ή συρρικνωμένων εισοδημάτων

Είναι ο Παναγιώτης, ο Λεωνίδας, ο Λάμπρος. Ανθρωποι του μεροκάματου. Κάποιοι με σπουδές, άλλοι με οικογένεια. Ελληνες "νοικοκυραίοι" που έμεναν στο νοίκι, ή πλήρωναν στεγαστικό. Η κρίση και η ανεργία τούς χτύπησε αλύπητα. Σήμερα είναι οι "νεο-άστεγοι". Η νέα γενιά του δρόμου...

"Ποτέ δεν μου είχε περάσει από το μυαλό ότι θα καταντήσω έτσι. Εχω κλάψει πολύ. Ειδικά στην αρχή, όταν κοιμόμουν σε παγκάκι στο Σύνταγμα. Είδες πώς τα φέρνει η ζωή"; Συναντάμε τον 47χρονο Λεωνίδα στον ξενώνα αστέγων της ΜΚΟ "Κλίμακα". Πριν απολυθεί, δούλευε στην οικοδομή σε συνεργείο 60 ατόμων. "Μείναμε όλοι χωρίς δουλειά". Εφτασε να μην μπορεί να πληρώσει το νοίκι του, 280 ευρώ για ένα δυάρι στην Καλλιθέα. Οι γονείς του έχουν πεθάνει. Δεν έχει παντρευτεί και δεν έχει κάνει οικογένεια. "Ευτυχώς τελικά. Το να βρεθείς άστεγος με αυτή την κρίση δεν είναι δύσκολο. Αν ζεις μόνο με το μεροκάματο και το χάσεις, τι θα κάνεις;".

Ο Λεωνίδας έχει δίκιο. Οι εκτιμήσεις των εμπλεκόμενων φορέων είναι αποθαρρυντικές. Ο δημοτικός σύμβουλος Αθηναίων και πρόεδρος του Ιδρύματος Αστέγων, Γιώργος Αποστολόπουλος, κάνει λόγο για αύξηση 15% των αστέγων και των πεινασμένων σε σχέση με πέρσι και ενδείξεις για μεγα-λύτερο κύμα τους τελευταίους μήνες, ενώ αυξάνεται το ενδιαφέρον για το Κοινωνικό Παντοπωλείο.

Η ΜΚΟ "Κλίμακα" λέει πως η αυξητική τάση του πληθυσμού των αστέγων κυμαίνεται από 20% ως 25%. Οι άνθρωποι της "Κλίμακας", που ασχολούνται πολλά χρόνια με τους άστεγους, εκτιμούν πως σε όλη την Ελλάδα οι άνθρωποι που κοιμούνται στον δρόμο, σε αποθήκες, εγκαταλελειμμένα κτίρια, ξενώνες κ.λπ. είναι περίπου 20.000, ενώ πολλοί περισσότεροι κινδυνεύουν να χάσουν το σπίτι τους. Ολοι, πάντως, οι εμπλεκόμενοι συμφωνούν πως εκτός από ποσοτική η διαφορά πια είναι και ποιοτική.

Το προφίλ των νέων αστέγων αλλάζει. Ανθρωποι που μέχρι χθες κάλυπταν έστω και οριακά τις ανάγκες τους, εξαιτίας της κρίσης βρέθηκαν ξαφνικά στον δρόμο.

MERRY CHRISTMAS FROM

RIZES PRODUCE

-WHOLESALE-

FRESH FRUIT AND VEGETABLES
QUALITY FOOD PRODUCTS
201 N. ELIZABETH CHICAGO, IL. 60607
PHONE: (312) 829-0796

ΟΙ ΙΔΙΟΚΤΗΤΕΣ
ΓΙΩΡΓΟΣ
ΚΑΙ ΔΗΜΗΤΡΗΣ

ΕΥΧΟΝΤΑΙ Σ΄ΟΛΟΥΣ

ΚΑΛΑ
ΧΡΙΣΤΟΥΓΕΝΝΑ!
ΜΕ ΥΓΕΙΑ ΤΟ 2012!

Η ΟΙΚΟΓΕΝΕΙΑ
ΤΟΥ
ΤΟΜ ΚΟΥΤΡΕΤΣΗ

ΕΥΧΕΤΑΙ
ΣΤΟΥΣ ΣΥΓΓΕΝΕΙΣ, ΦΙΛΟΥΣ
ΚΑΙ ΤΟΝ ΕΛΛΗΝΙΣΜΟ ΤΗΣ ΠΕΡΙΟΧΗΣ
ΝΑ ΔΙΕΛΘΟΥΝ ΤΙΣ ΑΓΙΕΣ ΗΜΕΡΕΣ
ΠΟΥ ΕΡΧΟΝΤΑΙ

ΜΕ ΥΓΕΙΑ
ΕΥΤΥΧΙΑ ΚΑΙ ΠΡΟΚΟΠΗ

Καλά Χριστούγεννα
Ευτυχές το Νέον Έτος
Καλές Γιορτές

GREETINGS FROM

DELKO CONSTRUCTION CO., INC.

4849 N MILWAUKEE AVE. SUITE #102
CHICAGO, IL. 60630

PHONE: (773) 282-5500

DIMITRIS KOZONIS, PRESIDENT

ΕΥΧΟΜΑΣΤΕ

ΧΡΟΝΙΑ ΠΟΛΛΑ!
ΕΥΤΥΧΕΣ
ΤΟ ΝΕΟΝ ΕΤΟΣ!
ΚΑΛΕΣ ΓΙΟΡΤΕΣ!

SEASON'S GREETINGS FROM

LUCKY GEMS AND JEWELRY

9401 N. MILWAUKEE AVE.
NILES, IL. 60714
PHONE: (847) 663-0086

ΕΥΧΟΜΑΣΤΕ
ΚΑΛΕΣ ΓΙΟΡΤΕΣ
ΧΡΟΝΙΑ ΠΟΛΛΑ
ΚΑΛΗ ΧΡΟΝΙΑ

Εντοπίστηκαν πάνω από 6.500 ονόματα πελατών δικτύου σωματεμπορίας

Την Ελληνίδα που διηύθυνε το κύκλωμα ψάχνει πλέον η ΕΛ.ΑΣ., μετά τις συλλήψεις 15 μελών της σπείρας. Συνελήφθησαν ο έτερος "εγκέφαλος" και ο ταμίας, επίσης Ελληνες 51 και 38 ετών.

Χιλιάδες πολίτες "υπεράνω πάσης υποψίας" πιθανώς θα χάσουν τον ύπνο τους από τη νέα επιτυχία της Ελληνικής Αστυνομίας που ανακοινώθηκε επίσημα το μεσημέρι του Σαββάτου.

Πολυμελές κύκλωμα σωματεμπορίας γυναικών, που επί χρόνια έστηνε ερωτικά ραντεβού, μέσω αγγελιών στον ημερήσιο Τύπο, εξαρθρώθηκε πλήρως.

Η οργάνωση χρησιμοποιούσε τρία τηλεφωνικά κέντρα, σε διαφορετικά νοικιασμένα για το σκοπό αυτό σπίτια, τα οποία και συντόνιζαν τα ερωτικά ραντεβού, ενώ 65 κινητά τηλέφωνα χρησιμοποιούνταν για τις ανάγκες του κυκλώματος.

Ενδεικτικό του μεγέθους της οργάνωσης είναι το γεγονός ότι διέθετε και "στόλο" 12 Ι.Χ. για τις απαραίτητες μετακινήσεις των γυναικών.

Την Παρασκευή στην Αττική έγινε η τελική επιχείρηση εξάρθρωσης για το πολυμελές κύκλωμα σωματεμπορίας γυναικών, που προέρχονται κυρίως από χώρες της ανατολικής Ευρώπης και τα Βαλκάνια.

Με ταυτόχρονες επεμβάσεις σε διάφορους χώρους από αστυνομικούς του Τμήματος Καταπολέμησης Εμπορίας Ανθρώπων της Υποδιεύθυνσης Αντιμετώπισης Οργανωμένου Εγκλήματος της Διεύθυνσης Ασφάλειας Αττικής, συνελήφθησαν τα δεκαπέντε (15) μέλη της εγκληματικής οργάνωσης, ενώ διέφυγε της σύλληψης μια 61χρονη Ελληνίδα, που αποτελεί διευθυντικό στέλεχος του κυκλώματος. Ο έτερος "εγκέφαλος", ένας Ελληνας 51 χρονών, συνελήφθη.

Παράλληλα, εντοπίστηκαν και περισσότερα από 6.500 ονόματα ατόμων στο πελατολόγιο του κυκλώματος, που ήταν καταχωρημένο σε βάση δεδομένων.

Η έρευνα της ΕΛ.ΑΣ. αποκάλυψε ότι την τελευταία δεκαετία τουλάχιστον το συγκεκριμένο κύκλωμα εκμεταλλευτόταν σεξουαλικά επί μακρόν αλλοδαπές γυναίκες, τις οποίες εντόπιζαν στις χώρες καταγωγής τους.

Ο εντοπισμός τους επιτυγχάνονταν μέσω "γραφείων ευρέσεως εργασίας", όπου εκμεταλλευόμενοι την ευάλωτη οικονομική και κοινωνική τους θέση και με ψεύτικες υποσχέσεις, ότι θα μεταβούν στο εξωτερικό, προκειμένου να εργαστούν ως σερβιτόρες, τις μετέφεραν στην Χώρα μας.

Στη συνέχεια, και αφού τις προμήθευαν με πλαστά ταξιδιωτικά έγγραφα από κράτη - μέλη της Ε.Ε., τις εξανάγκαζαν να εκδίδονται σε ξενοδοχεία και οικίες της Αττικής, μέσω αγγελιών που δημοσίευαν σε διάφορες εφημερίδες.

Το σύνολο των εισπράξεων από κάθε ερωτικό ραντεβού το παρέδιδαν στους συνοδούς μέλη του κυκλώματος, οι οποίοι αφού τους απέδιδαν ένα μικρό μέρος, στην συνέχεια κρατούσαν την αμοιβή τους και καθημερινά παρέδιδαν τα υπόλοιπα χρήματα στον ταμία της οργάνωσης, έναν 38χρονο ημεδαπό. Ο τελευταίος αφού συγκέντρωνε τις καθημερινές εισπράξεις τις παρέδιδε στα δύο διευθυντικά στελέχη της οργάνωσης, τα οποία τις κατέθεταν σε λογαριασμούς τους σε πιστωτικά ιδρύματα ή τα έστελναν στο εξωτερικό.

Χαρούμενα Χριστούγεννα
Υγεία, Χαρά και Ευτυχία
Για τον Καινούργιο Χρόνο

ΕΥΧΕΤΑΙ
Η ΑΓΙΑ ΤΡΙΑΣ

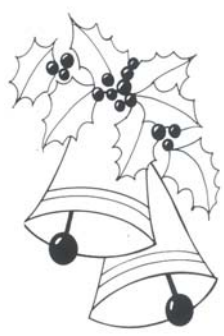

Η πρωτοπόρος Ελληνική Ορθόδοξος Εκκλησία-Μητέρα των Εκκλησιών Σικάγου και Μεσοδυτικών Πολιτειών με το μεγαλώνυμο Σχολείο που ζωογονεί τις Αθάνατες Ελληνικές μας ρίζες

*ΤΟ ΔΙΟΙΚΗΤΙΚΟ ΣΥΜΒΟΥΛΙΟ ΤΗΣ ΚΟΙΝΟΤΗΤΑΣ * Η ΣΧΟΛΙΚΗ ΕΠΙΤΡΟΠΗ * Η ΦΙΛΟΠΤΩΧΟΣ ΑΔΕΛΦΟΤΗΣ * Ο ΦΙΛΕΚΠΑΙΔΕΥΤΙΚΟΣ ΣΥΛΛΟΓΟΣ ΤΩΝ ΓΟΝΕΩΝ * ΤΟ ΚΑΤΗΧΗΤΙΚΟ ΣΧΟΛΕΙΟ * Η ΝΕΟΛΑΙΑ * ΤΟ ΔΙΔΑΚΤΙΚΟ ΠΡΟΣΩΠΙΚΟ ΤΩΝ ΣΧΟΛΕΙΩΝ ΜΑΣ ΗΜΕΡΗΣΙΟΥ ΚΑΙ ΣΑΒΒΑΤΙΑΝΟΥ* ΟΙ ΙΕΡΟΨΑΛΤΕΣ * ΤΟ ΕΡΓΑΤΙΚΟ ΠΡΟΣΩΠΙΚΟ ΕΚΚΛΗΣΙΑΣ ΚΑΙ ΣΧΟΛΕΙΟΥ * ΚΑΙ ΟΙ ΙΕΡΕΙΣ.

Το Ζεύγος

Βέτας και Γιώργου Δρακούπουλου

που με την ευγενική τους προσφορά των $50.000 ολοκλήρωσαν το έργο των "Δρομέων" στο αεροδρόμιο του Ο' Χέαρ.

εύχονται

στους συγγενείς και γνωστούς τους

και στον Ελληνισμό της περιοχής

ΚΑΛΑ ΧΡΙΣΤΟΥΓΕΝΝΑ
ΕΙΡΗΝΙΚΟ ΤΟ 2012
ΚΑΛΕΣ ΓΙΟΡΤΕΣ

Meridian Banquets

1701 Algonquin Road
Rolling Meadows, IL 60008

Phone: 847.952.8181
Fax: 847.952.8722

MERIDIAN BANQUETS AND CONFERENCE CENTER

ΤΟ ΣΤΟΛΙΔΙ ΤΗΣ ΕΛΛΗΝΙΚΗΣ ΠΑΡΟΙΚΙΑΣ

Νεόκτιστες πολυτελέστατες ξεχωριστές αίθουσες συνεστιάσεων με απόλυτη ηχομόνωση για 500, 300, 200,150 και 100 άτομα για χορούς συλλόγων, γάμους, βαφτίσεις, αρραβώνες, επιχειρησιακές συνεδριάσεις και για κάθε κοινωνική εκδήλωση. Είμαστε στο 1701 Algonquin Rd. Rolling Meadows σε εξαιρετική τοποθεσία, μόνο ένα μίλι μακριά από τα expressways 53 και 90, με πάρκινγκ για 750 αυτοκίνητα.

MERIDIAN BANQUETS AND CONFERENCE CENTER

Στο πανέμοροφο και ευρύχωρο LOBBY μας, σας καλοσωρίζει η οικογένεια του Τζίμμυ Αποστόλου σ΄ένα ασυνήθιστα πολυτελέστατο περιβάλλον όπου η διακόσμηση ταιριάζει τέλεια με την υπέροχη κουζίνα μας και το σέρβις ποιότητας, που διαθέτουμε και προσέχουμε την κάθε μικρή λεπτομερεια.

MERIDIAN BANQUETS AND CONFERENCE CENTER:

Είμαστε οι νέοι ιδιοκτήτες, πάντα στην διάθεσή σας και η σαραντάχρονη πείρα μας σας εγγυάται ικανοποίοηση και σιγουριά. Τηλεφωνείστε μας στο (847) 952-8181. Ειδικές προσφορές για τους Ελληνες τις Κυριακές και σας ευχαριστούμε για την υποστήριξή σας.

MARKET PLACE ON OAKTON

"Skokie's Premier Fresh Store"
4817 WEST OAKTON ,
SKOKIE, ILLINOIS 60077
(847) 677-9330 (847) 677-3972

MARKET PLACE ON OAKTON 'Αφθονο Πάρκινγ, τεράστιος εκθεσιακός χώρος με τουλάχιστο 5,000 είδη τροφίμων απ΄όλα τα μέρη του κόσμου, μια ζηλευτή σειρά από ελληνικά προϊόντα, βουνά τα φρέσκα φρούτα και λαχανικά, κρέατα, φρέσκα ψάρια , μια φορά την εβδομάδα φρέσκια τσιπούρα από Ελλάδα αεροπορικά.

MARKET PLACE ON OAKTON:

ΓΙΑ ΤΟΥΣ ΚΑΤΑΝΑΛΩΤΈΣ ΠΟΥ ΓΝΩΡΊΖΟΥΝ ΝΑ ΞΕΧΩΡΊΖΟΥΝ ΠΟΙΟΤΗΤΑ ΚΑΙ ΠΡΟΣΙΤΈΣ ΤΙΜΕΣ. ΠΑΡΑΚΑΛΟΥΘΕΙΤΕ ΑΠΟ ΡΑΔΙΟΦΩΝΙΚΑ ΜΑς ΠΡΟΓΡΆΜΜΑΤΑ ΤΑ ΣΠΕΣΙΑΛΣ ΚΑΘΕ ΕΒΔΟΒΜΑΔΑ ΓΙΑΤΙ ΓΛΥΤΩΝΕΤΕ ΠΟΛΛΛΑ ΧΡΗΜΑΤΑ ΕΤΣΙ.

ΧΡΟΝΙΑ ΠΟΛΛΑ ΑΠΟ ΤΟ ΠΑΠΑΓΑΛΙΝΟ

Papagalino™ Pastry Shop

Specializing in the finest European Cakes and pastries for all your special occasions

9014 N. Milwaukee Ave. • Niles, Illinois 60714

Phone 847.803.9260 Fax 847.803.9206

NOW OPEN THE

Papagalino Cafe

SERVING ALL KINDS OF SWEETS, COFFEES, SANDWICHES
LOUKOUMADES DAILY AFTER 4:00 P.M.
and COCKTAILS OF YOUR CHOICE

9014 N. Milwaukee Ave. • Niles, Illinois 60714
Tel. 847-803-9260 • Fax: 847-803-9206
OPEN 7 DAYS

ΣΤΟ ΕΥΡΩΠΑΪΚΩΝ ΠΡΟΔΙΑΓΡΑΦΩΝ ΖΑΧΑΡΟΠΛΑΣΤΕΙΟ ΠΑΠΑΓΑΛΙΝΟ ΘΑ ΒΡΕΙΤΕ ΟΛΑ ΤΑΓΙΟΡΤΑΣΙΜΑ ΓΛΥΚΑ ΠΟΥ ΕΠΙΘΥΜΕΙΤΕ ΚΑΙ ΣΤΟ ΜΕΓΑΛΩΜΕΝΟ ΤΩΡΑ ΠΑΠΑΓΑΛΙΝΟ ΚΑΦΕ ΘΑ ΒΡΕΙΤΕ ΤΗΝ ΖΕΣΤΗ ΦΙΛΟΞΕΝΗ ΓΩΝΙΑ ΟΠΟΥ ΜΠΟΡΕΙΤΕ ΝΑ ΞΕΚΟΥΡΑΣΤΕΙΤΕ ΑΠΟ ΤΟΝ ΚΑΜΑΤΟ ΤΗΣ ΗΜΕΡΑΣ, ΣΥΝΑΝΤΩΝΤΑΣ ΤΟΥΣ ΦΙΛΟΥΣ ΣΑΣ Η ΠΑΡΑΚΟΛΟΥΘΩΝΤΑΣ ΕΛΛΗΝΙΚΟ ΠΟΔΟΣΦΑΙΡΟ

ΧΡΟΝΙΑ ΠΟΛΛΑ
ΚΑΛΕΣ ΓΙΟΡΤΕΣ

SEASONS GREETINGS FROM

United Hellenic Voters of America

861 W. Lake Street, Addison, IL 60101
Phone: (630)628-1721 & (630)786-6380 • Fax: (630)543-7001
Email: info@uhva.org • Website: UHVA.org

HONORARY NATIONAL SUPREME CHAIRMAN & FOUNDER
Dr. Dimitrios Kyriazopoulos
NATIONAL CHAIRMAN OF THE SUPREME BOARD
Nick Pappas
National Supreme Vice Chairman
Nick Kourouklis
Chris Kontos
National President
Gus Kostopoulos
National Supreme Secretary
Rosemary Kostopoulos
National Supreme Board
Dr. Dimitrios Kyriazopoulos
John Manos
Mary Kyriazopoulos
George Danigeles
Bill Kanetis
Andrew Psaros
Dr. Anthony Papadopoulos
Dr. Dimitrios Giokaris
Tom Kostopoulos
Prof. Peter Metropoulos
Jean Kanetis
Vasilios Hatzos
Maryanna Callas
Supreme Counselor
Louis Palivos
National Treasurer
Tom Kostopoulos
National Executive Vice Presidents
Maria Bakalis
John Bertakis
Anastasios Arianas
Louis Papadakos
Nicholas Skordilis
Stella Kostopoulos
George Gourdanis
Ted Gavrilos
Kathy Messines
Executive Secretary
Helen Messines
IT Chairman
Kiki Whitehead
National Advisory Council
Harry Theodore
National Advisory Council Vice-Chairman
Dr. Michael Bakalis
Area Vice Presidents
Robert Whitehead
Peter Kontos
Valerie Kontos
Nick Kostopoulos
Kostantinos Leventis
Helen Manos
Peter Mastoris
George Papadontakis
Sophia Psaros
Ted Stamison
Gus Tasoulis
George Pappas
Anastasios Ghikas
Maria Papadopoulos
Board of Directors
Maryana Spyropoulos
Dean Maragos
Tom Angelos
Tom Kyriakopoulos
Peter Manaves
Dimitrios Harisis
Kiki Harisis
Tasia Masouras
Vicky Callas
Maria Papadopoulos
Chris P. Tomaras
Paul Demetriou
Peter Nikolopoulos
Nick Revelis
Simeon Spirrison
Maria Kourouklis
Denny Pelarinos
Athena Danigeles
George Laris
Lee Kyriakos
UNITED HELLENIC YOUTH OF AMERICA
President
Helen Harisis
Vice President
Brenda Sypolt

DR. DIMITRIOS KYRIAZOPOULOS

Honorary National Supreme Chairman and Founder of U.H.V.A.

NICK PAPPAS

National Chairman of the Supreme Board

GUS KOSTOPOULOS

National President

And all the Members of the United Hellenic Voters of American wish you

Merry Christmas and a Happy New Year

Ευχόμαστε Καλά Χριστούγεννα Ευτυχές το Νέον Έτος

ΧΡΟΝΙΑ ΠΟΛΛΑ

Past National Supreme Chairmans
Dr. Dimitrios Kyriazopoulos
John Manos

Past National Presidents
Dr. Dimitrios Kyriazopoulos (Founder)
Alex Alexiades 1985
Tom Kostopoulos 1986
Panorea Lekkas-Bakutis 1987
Nicholas B. Kourouklis 1988-1990
Art Tzirides 1991-1992
Dr. Dimitrios Geokaris 1993-1994
Prof. Peter J. Metropoulos 1995-1996
George Danigelis, PE 1997-1998
John G. Manos 1999-2000
Chris Kontos 2001-2004
Nick Pappas 2004-2009

Regional Directors
Chris Masouras
Michael Milas
Anastasios Kostantopoulos
Demetrios Demos
Mark Adcock
Charles Paviopoulos
Dimitrios Georgiakopoulos
George Gountakis
Tom Vabakos
Konstantinos Giannos

Board of Legal Advisors
Michael Poulos
John Z. Toscas
Louis Apostol
Theodore Gailan
, Jim Saltouros

Communications Director
George Pappas

SEASON'S GREETINGS FROM

427 E. RAND RD.
ARLINGTON HEIGHTS, IL.60004
PHONE: (847) 253-7200

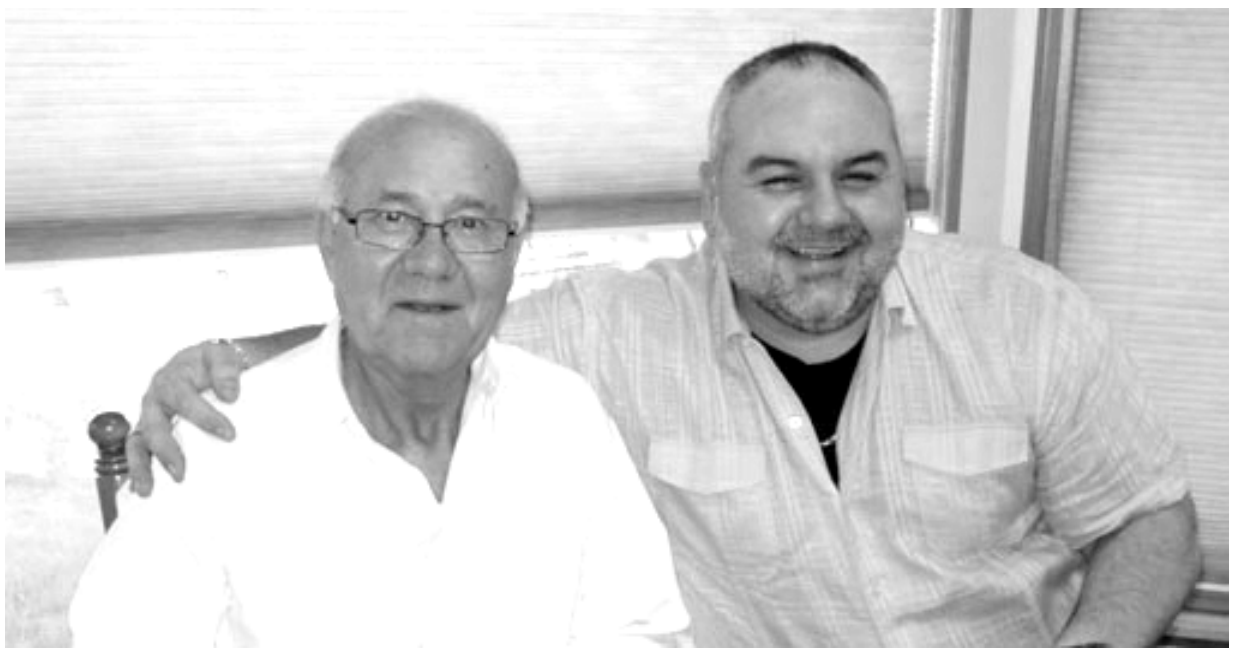

Οι συνιδιοκτήτες
Γιώργος Κάλλας
και Γιάννης Κατσιάμπης
εύχονται
στους πελάτες τους
και στην Ομογένεια

ΚΑΛΑ ΧΡΙΣΤΟΥΓΕΝΝΑ
ΜΕ ΥΓΕΙΑ ΤΟ ΝΕΟΝ ΕΤΟΣ

ΧΡΙΣΤΟΥΓΕΝΝΙΑΤΙΚΑ ΑΣΜΑΤΑ

Αγια Νύχτα

‘Αγια νύχτα σε προσμένουν με χαρά οι Χριστιανοί
και με πίστη ανυμνούνε το Θεό δοξολογούνε
μ’ ένα στόμα, μια φωνή, ναι με μια φωνή.
Στης Βηθλεέμ ελάτε όλοι τα βουνά τα ιερά
και μ’ ευλάβεια μεγάλη ‘κει που άγιο φως προβάλλει
προσκυνήστε με χαρά, ναι με μια χαρά.
Η ψυχή μας φτερουγίζει πέρα στ’ άγια τα βουνά
όπου ψάλλουν οι αγγέλοι απ’ τα ουράνια θεία μέρη
στο Σωτήρα “Ωσαννά!”, ψάλλουν “Ωσαννά!”

Γιορτή στο τζάκι

Στη γωνιά μας κόκκινο τ’ αναμμένο τζάκι,
τούφες χιόνια πέφτουνε στο παραθυράκι.
Όλο απόψε ξάγρυπνο μένει το χωριό,
και χτυπά Χριστούγεννα το καμπαναριό.
Έλα εσύ που Αρχάγγελοι σε υμνούν απόψε,
πάρε από την πίτα μας ευωδειά και κόψε.
Έλα κι η γωνίτσα μας καρτερεί να ‘ρθείς,
σού ‘στρωσα Χριστούλη μου για να κοιμηθείς.

Ο Μικρός Τυμπανιστής

Μού ‘παν έλα να πάμε να δεις,
Χριστός γεννήθηκε στην άκρη της γης.
Κι εγώ γυρεύω απόψε στον ουρανό,
τ’ αστέρι ψάχνω να ‘βρω το φωτεινό
ραμ παμ παμ παμ, ραμ παμ παμ παμ.
να με πάει στο μικρό βασιλιά, πέρα μακριά.
Μες στη νύχτα τα ζώα ξυπνούν
κι απ’ έξω ταπεινά βοσκοί προσκυνούν.
Στης Παναγιάς κρυμμένο την αγκαλιά
χρυσό στεφάνι, φως, φορεί στα μαλλιά
ραμ παμ παμ παμ, ραμ παμ παμ παμ.
σα με βλέπει η καρδιά μου χτυπά και μου γελά.
Μες στη νύχτα παιδί μοναχό,
τι δώρο να σου φέρω πού ‘μαι φτωχό;
Φέρνω το τύμπανο που μόνο κρατώ
τα κάλαντα να παίξω για το Χριστό
ραμ παμ παμ παμ, ραμ παμ παμ παμ.
το πιο ωραίο τραγούδι θα πω για το Χριστό

Καρδίτσα: Το «τάισμα της βρύσης» και το έθιμο της «γουρνοχαράς»

Μπορεί χρόνο με τον χρόνο τα πατροπαράδοτα ήθη και έθιμα να χάνονται, αλλά σε πολλές περιοχές, ανάμεσα τους και ο Νομός Καρδίτσας, διατηρούνται ακόμη αρκετά και παραμένουν ζωντανά μέσα από το πέρασμα των χρόνων. Ακόμη και σήμερα σε όλο το Νομό συναντά κανείς την αναβίωση των πατροπαράδοτων χριστουγεννιάτικων εθίμων του δωδεκαημέρου.

Παραμονές Χριστουγέννων 23 και 24 Δεκεμβρίου οι νοικοκυρές φτιάχνουν το χριστόψωμο με έναν σταυρό στην μέση καθώς και αυγοκουλούρες τις οποίες εν συνεχεία προσφέρουν σε ηλικιωμένους και παιδιά. Σε πολλά χωριά ακόμη του Νομού Καρδίτσας το βράδυ της 23ης Δεκεμβρίου συνεχίζουν να ρίχνουν θυμίαμα στα τζάκια εν αναμονή του αρχηγού Καλικάντζαρου. Το ίδιο γίνεται και την επόμενη μέρα καθώς έρχονται και οι υπόλοιποι καλικάντζαροι.

Τα μεσάνυχτα της παραμονής των Χριστουγέννων - σε κάποια χωριά αυτό γίνεται παραμονή Πρωτοχρονιάς- γίνεται το λεγόμενο «τάισμα» της βρύσης. Οι κοπέλες, τα χαράματα των Χριστουγέννων, πηγαίνουν στην πιο κοντινή βρύση “για να κλέψουν το «άκραντο νερό». Το λένε άκραντο, δηλαδή αμίλητο, γιατί δε βγάζουν λέξη σ όλη τη διαδρομή. Αλείφουν τις βρύσες του χωριού με βούτυρο και μέλι, με την ευχή όπως τρέχει το νερό να τρέχει και η προκοπή στο σπίτι τον καινούργιο χρόνο και όπως γλυκό είναι το μέλι, έτσι γλυκιά να είναι και η ζωή τους. Για να έχουν καλή σοδειά, όταν φτάνουν εκεί, την «ταΐζουν», με διάφορες λιχουδιές, όπως βούτυρο, ψωμί, τυρί, όσπρια ή κλαδί ελιάς. Έλεγαν μάλιστα πως όποια θα πήγαινε πρώτη στη βρύση, αυτή θα στεκόταν και η πιο τυχερή ολόκληρο το χρόνο.

Καρδίτσα: Το «τάισμα της βρύσης» και το έθιμο της «γουρνοχαράς»Έπειτα ρίχνουν στη στάμνα ένα βατόφυλλο και τρία χαλίκια, «κλέβουν νερό» και γυρίζουν στα σπίτια τους πάλι αμίλητες μέχρι να πιούνε όλοι από το άκραντο νερό. Με το ίδιο νερό ραντίζουν και τις τέσσερις γωνίες του σπιτιού, ενώ σκορπούν στο σπίτι και τα τρία χαλίκια. Τα παιδιά ψάλλουν τα κάλαντα από σπίτι σε σπίτι είτε την παραμονή είτε ανήμερα των Χριστουγέννων.

Την δεύτερη μέρα των Χριστουγέννων σε πολλά σημεία του νομού γιορτάζουν την **«γουρνοχαρά»**, καθώς την μέρα εκείνη σφάζουν τα γουρούνια που έχουν θρέψει σχεδόν ένα χρόνο πριν. Είναι χαρακτηριστικό ότι από το χοιρινό δεν πάει χαμένο σχεδόν τίποτε. Το λίπος το λιώνουν και το χρησιμοποιούν στην μαγειρική, φτιάχνουν λουκάνικα ενώ τα παλιά χρόνια από το δέρμα του γουρουνιού έφτιαχναν παπούτσια τα οποία τα χρησιμοποιούσαν στα χωράφια, τα λεγόμενα «γουρνοτσάρουχα». Ακόμη, οι πιτσιρικάδες κατασκεύαζαν αυτοσχέδιες μπάλες. Το έθιμο της γουρνοχαράς συνεχίζει μέχρι και σήμερα αμείωτο σε πολλά σημεία του Νομού.

Την ημέρα της Πρωτοχρονιάς οι περισσότερες νοικοκυρές του Νομού φτιάχνουν την βασιλόπιτα ή αετόπιτα στην οποία βάζει μέσα και ένα κέρμα. Αφού ο αφέντης του σπιτιού, βγάλει από ένα κομμάτι για τον Χριστό, την Παναγία και τον Άγιο Βασίλειο τα μέλη της οικογένειας παίρνουν το δικό τους κομμάτι και αναζητούν σε αυτό το κέρμα.

Στις 5 Ιανουαρίου παραμονές των Θεοφανίων συναντάμε ακόμη και σήμερα τα Ρογκάτσια ή Ρογκατσάρια. Ενα έθιμο που οι ρίζες του χάνονται στην αρχαιότητα. Οι συμμετέχοντες, ντυμένοι με προβιές ζώων και ζωσμένοι με κουδούνια, τριγυρίζουν το χωριό και λένε τα κάλαντα, διαφορετικά για τον καθένα, με διάθεση πειράγματος και σατιρισμού. Πίσω ακολουθούν «ο γαμπρός με τη νύφη» και στο τέλος έρχεται ο «παπάς» που διώχνει αυτούς τους «καλικάντζαρους». Το έθιμο παραμένει ζωντανό στο Νεοχώρι, στο Μεσενικόλα, στο Μορφοβούνι και στο Κρυονέρι.

SEASON’S GREETINGS FROM

ΕΥΧΟΜΑΣΤΕ
ΚΑΛΑ ΧΡΙΣΤΟΥΓΕΝΝΑ
ΕΥΤΥΧΕΣ ΤΟ ΝΕΟΝ ΕΤΟΣ

HOLIDAY GREETINGS FROM

SAM SIANIS

BUTT IN ANY TIME

Billy Goat

Tavern & Grill

CHICAGO, ILL.

*** 430 N. MICHIGAN AVENUE LOWER LEVEL**
ENTRANCE ON HUBBARD STREET
*** 1535 W. MADISON, CHICAGO, ILLINOIS**
*** OHARE AIRPORT, UNITED TERMINAL**
*** AND FOUR OTHER LOCATIONS**
*** AND NOW NEAR BY THE WHITE**
HOUSE IN WASHINGTON D.C.

ΕΥΧΟΜΑΣΤΕ
ΣΤΗΝ ΕΛΛΗΝΙΚΗ ΠΑΡΟΙΚΙΑ

ΚΑΛΑ ΧΡΙΣΤΟΥΓΕΝΝΑ! ΥΓΙΕΣ ΤΟ ΝΕΟΝ ΕΤΟΣ

SEASON'S GREETINGS FROM

Central Society Tsipianiton of Chicago

2009 - 2011
President
Dino Alex
Vice President
Thomas C. Diamond
Vice President
Nick Gountanis
General Secretary
James C. Papadakis
Assistant Secretary
Jim Reveliotis
General Counsel
Dean J. Papadakis
Treasurer
Jim Angelopoulos
Assistant Treasurer
Peter Roumeliotis
Editor
Tom Angelos
Auditor
Gus Bahramis

Board Members
The Honorable
Judge James Booras
George Fountalas
Tom S. Pappas
Tom Syreggelas
Tassos Margeolas
Timos Panagakis
Angelo Boulougouris
Jim Karonis
Prokopis Liapis
George Kordopitoulas
Tassos Arvanitis
Jim Letsos

Past Presidents
Gus Kouros
Gus Mandas
Jim Verros
Tom Syreggelas
Peter P. Gountanis
Peter G. Gountanis
James T. Papadakis
Tom S. Pappas
Angelo Boulougouris
Jim Letsos
Nick Borovilos
Jim Reveliotis
Nick Gountanis

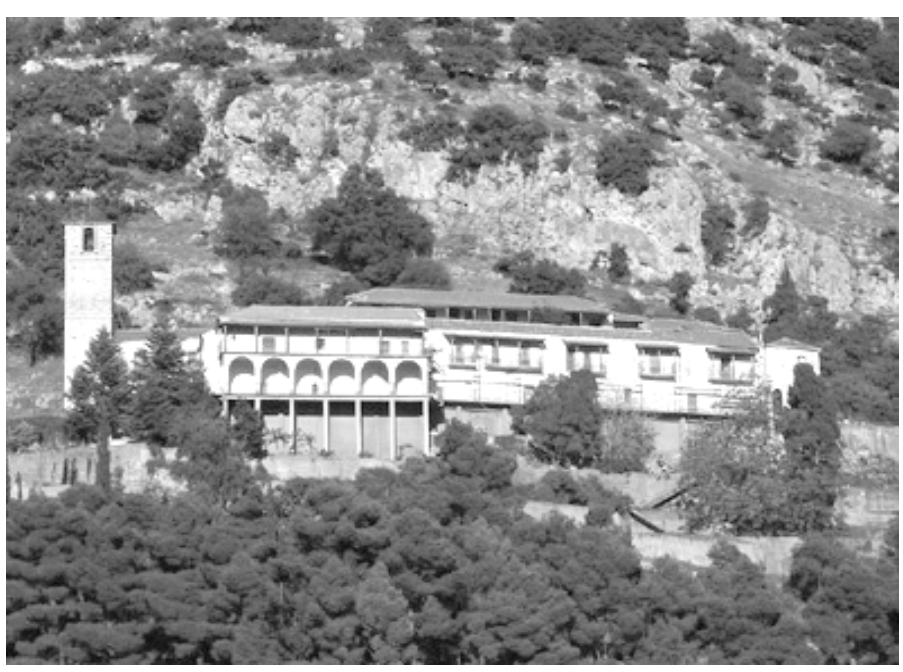

X P O N I A Π Ο Λ Λ Α

ΚΑΛΑ ΧΡΙΣΤΟΥΓΕΝΝΑ
ΕΥΤΥΧΕΣ ΤΟ ΝΕΟΝ ΕΤΟΣ

SEASON'S GREETINGS FROM

CHASERS

9003 MILWAUKEE, NILES, ILLINOIS 60714

PHONE: (847) 470-8800

Ο Νίκος Δαλαμάγκας και η οικογένειά του

εύχονται

στους πολυπληθείς πελάτες τους που παρακολουθούν τις ποδοσφαιρικές αναμεταδώσεις από την Ελλάδα

ΚΑΛΑ ΧΡΙΣΤΟΥΓΕΝΝΑ ΕΥΤΥΧΕΣ ΤΟ ΝΕΟΝ ΕΤΟΣ 2012

SEASON'S GREETINGS FROM

POULOS CONSTRUCTION CO.

SPERO POULOS, PRESIDENT
733 S.LARAMIE, CHICAGO, IL.
PHONE: (773) 626-8600

Ο Κ. ΣΠΥΡΟΣ ΠΟΥΛΟΣ ΚΑΙ Η ΟΙΚΟΓΕΝΕΙΑ ΤΟΥ ΕΥΧΟΝΤΑΙ ΣΤΟΥΣ ΠΕΛΑΤΕΣ ΤΗΣ ΕΤΑΙΡΙΑΣ ΚΑΙ ΤΟΝ ΕΛΛΗΝΙΣΜΟ

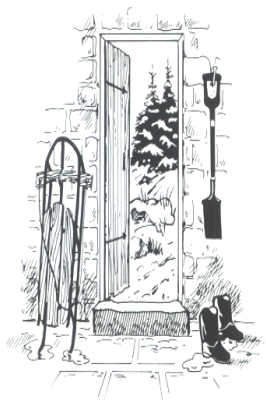

ΚΑΛΕΣ ΓΙΟΡΤΕΣ!
ΚΑΛΑ ΧΡΙΣΤΟΥΓΕΝΝΑ!
ΥΓΙΕΣ ΤΟ ΝΕΟΝ ΕΤΟΣ!

Wishing you the Gifts of the Season

Peace, Health, Love, Joy

GREEK AMERICAN REHABILITATION & CARE CENTRE

Quality Care with Genuine Hospitality

220 North First Street, Wheeling, Il. 60090

Phone: (847) 459-8700 Fax: (847) 465-9957

ΚΑΛΑ ΧΡΙΣΤΟΥΓΕΝΝΑ!
ΚΑΛΕΣ ΓΙΟΡΤΕΣ!
ΕΥΤΥΧΕΣ ΤΟ ΝΕΟΝ ΕΤΟΣ!
ΑΠΟ ΤΟ
ΕΛΛΗΝΟΑΜΕΡΙΚΑΝΙΚΟ
ΘΕΡΑΠΕΥΤΗΡΙΟ

Bill G. Assimakopoulos
7175 N. Lincoln Ave.
Lincolnwood, IL 60712

LINCOLNWOOD PRODUCE & GROCERY

847-329-0600
847-329-0601 Fax

LINCOLNWOOD PRODUCE
& GROCERY
BILL ASSIMAKOPOULOS
TOM MEGALOGIANNIS
7175 N. LINCOLN AVE. LINCOLNWOOD, IL. 60712
PHONE: (847) 329-0600 FAX: (847)329-0601

Η γνωστή φρουτομαρκέτα MINCOLNWOOD PRODUCE στην περιοχή Λίνκολν και Τούη άλλαξε όχι μόνο ιδιοκτήτες αλλά και μεταμορφώθηκε ουσιαστικά. Οι νέοι ιδιοκτήτες ο Μπιλ και ο Τομ κέρδισαν ήδη την εμπιστοσύνη του Ελληνισμού της περιοχής με τιε ουσιαστικές καινοτομίες και ριζικές αλλαγές που εφάρμοσαν. Τώρα εκεί τα λαχανικά, τα φρούτα και τα τρόφιμα, όχι μόνο είναι άφθονα και καλλίτερης ποιότητας αλλά και οι τιμές τους, θα διαπιστώσετε οι ίδιοι, είναι αισθητά χαμηλότερες. Τώρα πλέον στο Λίνκολγουντ Προντούς το επίκεντρο είναι ο πελάτης και οι ανάγκες του. Μια επίσκεψη σας θα είναι ικανή να σας πείσει για τις αλλαγές που έγιναν.

LINCOLNWOOD PRODUCE: Τώρα εκεί θα βρείτε και μια πρωτότυπη υπηρεσία CATERING με Αρχιμάγειρα τον Γρηγόρη γνωστό για τα παραδοσιακά ψητά του και τα νόστιμα φαγητά που για 20 χρόνια τώρα παρασκευάζει.

Ο ΠΡΟΕΔΡΟΣ
ΧΡΗΣΤΟΣ ΚΟΝΤΟΣ
ΚΑΙ ΤΟ ΔΙΟΙΚΗΤΙΚΟ ΣΥΜΒΟΥΛΙΟ
ΤΟΥ

ΦΙΛΕΚΠΑΙΔΕΥΤΙΚΟΥ ΚΑΙ ΦΙΛΑΝΘΡΩΠΙΚΟΥ ΣΥΛΛΟΓΟΥ ΣΠΑΡΤΙΑΤΩΝ

Εύχονται
Στα μέλη τους
Και σε όλη την Ομογένεια

ΧΡΟΝΙΑ ΠΟΛΛΑ
ΚΑΛΑ ΧΡΙΣΤΟΥΓΕΝΝΑ
ΚΑΙ ΠΡΟΟΔΕΥΤΙΚΟ
ΤΟ ΝΕΟΝ ΕΤΟΣ

MERRY CHRISTMAS FROM

VASILIS CHRISTAKOS

LONG GROVE CAFÉ

235 ROBERT PARKET COFFIN ROAD LONG GROVE, IL. 60047

PHONE: (847) 955-9600

FAX: (847) 955-9800

LONG GROVE CAFÉ. Στην διασταύρωση των δρόμων OLD 53 and 83 και ακριβώς στο 235 ROBERT PARKET COFFIN ROAD, μέσα σε ένα ειδυλλιακό περιβάλλον, δίπλα σε μια λίμνη και ένα ρυάκι, βρίσκεται το πρωτότυπο αυτό εστιατόριο, που αν αποφασίσετε να το επισκευθείτε, θα μείνετε απόλυτα ικανοποιημένοι όχι μόνο απο το περιβάλλον αλλά και από την ποικιλία, την φρεσκάδα και γευστικότητα των φαγητών του.

LONG GROVE CAFÉ πρωτότυπα ορεκτικά χάμπουργκερς και σάντουϊτσες, διαλεκτές σαλάτες, μεγάλη ποικιλία από πάστες, 5 διαφορετικοί τρόποι ψητής κότας, δοκιμάστε την περίφημη κότα σουβλάκι,πεντανόστιμα στεϊκς, φρέσκα ψάρια και κάθε Πέμπτη Ελληνικά φαγητά.

LONG GROVE CAFÉ. Ένα εστιατόριο-κρυσφύγετο για αυτούς που θέλουν να ξεφύγουν από το συνηθισμένο. Μιλείστε με το ιδιοκτήτη Βασίλη μια μέρα πρίν να σας ετοιμάσει το ψητό Ψάρι-έκπληξη του Μενού του. (847) 955-9600.

ΚΑΛΑ ΧΡΙΣΤΟΥΓΕΝΝΑ
ΑΙΣΙΟΝ ΤΟ ΝΕΟΝ ΕΤΟΣ

HOLIDAY GREETINGS FROM

FANTASY TOURS & TRAVEL, INC.

COMPLETE TRAVEL SERVICE

★ Domestic ★ Passports ★ Groups
★ Cruises ★ International ★ Visas

ΤΟ FANTASY TOURS
Tom and Georgia Tsaganos
ΕΥΧΟΝΤΑΙ

ΣΤΟΝ ΕΛΛΗΝΙΣΜΟ ΚΑΙ ΤΗΝ ΠΕΛΑΤΕΙΑ ΤΟΥΣ

ΚΑΛΑ ΧΡΙΣΤΟΥΓΕΝΝΑ
ΚΑΙ ΕΥΤΥΧΕΣ ΤΟ ΝΕΟΝ ΕΤΟΣ 2012

Complete Travel Service! Είμαστε Πάντα Μαζί Σας!

Át Your Service

4701 N. CUMBERLAND AVE., NORRIDGE IL. 60656

PHONE: (773) 589-1414

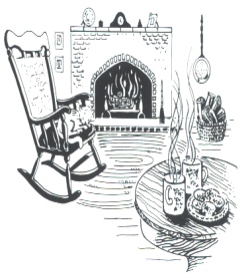

Maria Pappas
Cook County Treasurer

SEAL OF COOK COUNTY ILLINOIS
JANUARY 1831

PAY
COOK COUNTY
PROPERTY TAXES
ONLINE
cookcountytreasurer.com

PAYMENT STATUS
REFUND INFO
EXEMPTION HISTORY

CALL
312.443.5100
24-hour automated phone system
English • Spanish • Polish
or
VISIT
cookcountytreasurer.com

Η ΤΑΜΙΑΣ ΤΗΣ ΓΟΟΛ ΓΟΦΞΥ
ΜΑΡΙΑ ΠΑΠΑΣ
ΕΥΧΕΤΑΙ
ΣΤΟ ΕΛΛΗΝΙΣΜΟ ΤΗΣ ΠΕΡΙΟΧΗΣ

ΚΑΛΑ ΧΡΙΣΤΟΥΓΕΝΝΑ
ΕΙΡΗΝΙΚΟ
ΤΟ ΝΕΟΝ ΕΤΟΣ

ΧΟΡΟΕΣΠΕΡΙΔΑ ΣΠΑΡΤΙΑΤΩΝ 2011

Σημείωμα του Εκδότη

Ο σύντομος μα πολύ περιεκτικός σε μεστά νοήματα λόγος του συνεργάτη μας Νίκου Γάβαρη εκφωνήθηκε στην δεξίωση του Συλλόγου των Σπαρτιατών που έγινε στις 19 Νοεβρίου στο Empress. Ευχαριστούμε τον κ. Νίκο Γάβαρη για την δημοσίευση αυτή.

(Αιδεσιμολογιότατε πατέρα Χρύσανθε, αξιίτιμοι προσκεκλημένοι, κυρίες καί κύριοι...)

Χαίρομαι σήμερα που βρίσκομαι εδώ μαζί σας, διότι μας διδεται ακόμη μία ευκαιρία από τον Σπαρτιατικό Σύλλογο με αυτήν την συναισθιασι γιά να συνεχίσουμε τις παραδοσεις μας, αυτές που λάβαμε απ' τους γονείς μας καί απ' όλους τους προγόνους μας.

Βλέπετε, η Παράδοσις, όπου καί να την βρίσκουμε, σ' όποιο μέρος της ζωής μας καί να προσπαθήσουμε να την εφαρμόσουμε δέν είναι ένας ξερός κατάλογος τύπου: «αυτά είχανε, καί αυτά επιτρέπετε να έχουμε μόνον καί εμείς».

Αυτό είναι ίσως καί το μεγαλύτερο σφάλμα μας, καί ιδιαιτέρως της ιδικής μου γενεάς, που δεν καταλαβαίνουμε (ίσως επειδή κανείς δεν μας το είπε), πως η Παράδοσις είναι πάνω απ' όλα ΖΩΗ, διότι ακριβώς εις αυτήν αναφέρεται, καί πόσο μάλλον αυτό ισχύει γιά εμάς τους Σπαρτιάτες.

Από τους αρχαίους χρόνους, η αγάπη γιά την Παράδοσιν υπήρξε μέσα στο Σπαρτιατικό πνεύμα, καί ήταν αυτή η αγάπη, αυτός ο πόθος του Σπαρτιάτη θα λέγαμε, που τον ωθούσε γιά ζωή, που έκανε την ζωήν του αλλοιώτικη όχι μία πελώρια βασανιστική υποχρέωσις, αλλά ένα χαρούμενο φιλότιμο, μία γλυκιά θυσία, που από την αγάπη προς τον Θεό, την Πατρίδα, τους ανθρώπους (όλα τέκνα της Παραδόσεως), η κάθε θυσία του, το κάθε πρόβλημά του, μετατρεπότανε σε πανηγύρι.

Η μητέρα του Σπαρτιάτη του έδινε την ασπίδα καί του έλεγε «ή ταν ή επί τας», δηλαδή, «ή με αυτήν να γυρίσης νικητής, ή πάνω της νεκρός να επιστρέψης». Καί ο Σπαρτιάτης το δεχότανε όλο χαρά. Γιατί; Διότι έπαιρνε το αληθινό μήνυμα της μητέρας του, που δεν ήταν ένα ξεγυρισμένο διαβολόστελμα (όπως το παρουσιάζουν μερικά νοσηρά μυαλά), αλλά ήταν σαν να του έλεγε η μητέρα του «παιδί μου, παλληκάρι μου, δείξε πως η αγάπη σου γιά την Πατρίδα είναι ανώτερη από την αγάπη πού τρέφεις γιά εμένα».

Ή πώς αντέδρασε ο Λυκούργος όταν ένας Σπαρτιάτης του επιτέθηκε καί του έβγαλε το μάτι; Μήπως διέταξε την εξόντωσί του; Μήπως τον βασάνισε; Μήπως του ανταπέδωσε το κακό με κακό; Όχι. Τι έκανε; Απέδειξε τις αρετές που είχε γεννήσει μέσα του η Παράδοσι. Τον συγχώρεσε, τον πήρε κοντά του, καί αφού τον μόρφωσε καί τον έκανε αληθινό φιλόσοφο (δηλαδή φίλο της Σοφίας-του Θεού) τον άφησε να φύγη λέγοντας την αμίμητη φράσι «Η πολιτεία μου έδωσε ένα θηρίο, κι' εγώ της επιστρέφω έναν πολίτη»!

Πώς λοιπόν κάποιος δεν θα αγαπήση την αρετή καί δεν θα ζή όπως ο Θεός μας προόρισε όταν οι πράξεις του κατευθύνονται από το φιλότιμο. Διότι το φιλότιμο πάντα οδηγείται από την ελευθερία, ενώ ο καταναγκασμός από τον φόβο. Καί αυτό είναι η Παράδοσις, το πώς ζούμε την ζωή μας, το πώς αφήνουμε τον Θεό να μας καθοδηγήση ένα τεράστιο φιλότιμο, μία τεράστια ελευθερία καί όχι ένας παράξενος καί Φαρισαϊκός νομοκανόνας που εάν δεν τον ακολουθήσεις κατά γράμμα θα σου κοπή το κεφάλι. Έτσι λειτουργεί το φιλότιμο, ν' αναγνωρίζης ότι υπάρχει καλό ανώτερο από το δικό σου‡ να ξεπεράσης τον εγωϊσμό σου καί την φιλαυτία σου καί να πής όχι στον εαυτόν σου, αλλά ναί στον άλλον.

Αυτή η Παράδοσις είναι η κληρονομιά μας, αυτή είναι ο εαυτός μας, αυτή δεν μας κρατά στην μούχλα καί στην παρακμή, αλλά μας σπρώχνει μπροστά. Αυτή μας εμπνέει, αυτή μας δίδει κουράγιο, σ' αυτήν καταφεύγουμε καί απ' αυτήν τρεφόμαστε. Απ' αυτήν την Παράδοσιν γίνονται τα μεγαλουργήματα, καί απ' αυτήν φαίνονται τα θαύματα. Μ' αυτήν μόνον δημιουργούμε.

Σε λίγο θα χορέψουμε πολλούς παραδοσιακούς χορούς, αλλά ο ένας καί κυριότερος που θα πρέπη να μας μέλη, καί που θα πρέπη να μάθουμε καλλίτερα να χορεύουμε είναι αυτός των αρχαίων Σπαρτιατόπουλων, που ταυτόχρονα είναι καί υπόσχεσι αλλά καί απολογία στους αγέννητους κριτές το «αμές δε γ' εσόμεθα πολλώ κάρρονες» («καί εμείς θα γίνουμε πολύ καλλίτεροι»). Αλλοιώς, δυστυχώς, η καταδίκη μας θα είναι σίγουρη καί αιώνεια.

Σας ευχαριστώ,

Νικόλαος Π. Γάβαρης

(Σημείωσις: Το δεύτερο μέρος του άρθρου «ΡΩΜΑΙΟΚΑΘΟΛΙΚΙΣΜΟΣ ΚΑΙ ΟΡΘΟΔΟΞΙΑ: ΟΙ ΚΥΡΙΟΤΕΡΕΣ ΔΙΑΦΟΡΕΣ», θα δημοσιευθή τον Ιανουάριο).

Νέα ντοκουμέντα για τη σκευωρία κατά Στρος Καν

Την επομένη της σύλληψης του πρώην επικεφαλής του ΔΝΤ για το «καμαριέρα γκέιτ» και ενώ οι δικηγόροι του είχαν συμφωνήσει με τις αρχές για προσωρινή απελευθέρωσή του, δυο κλήσεις από υψηλόβαθμους υπαλλήλους του ΥΠΕΞ και του υπ. Δικαιοσύνης της Γαλλίας άλλαξαν τη γνώμη του εισαγγελέα. Τα νέα συγκλονιστικά στοιχεία που φέρνει στο φως η Λιμπερασιόν δίνουν σάρκα και οστά στη συνωμοσία σε βάρος του Στρος Καν σχετικά με το «καμαριέρα γκέιτ»

ΕΛΛΗΝΙΚΗ ΣΑΤΥΡΑ

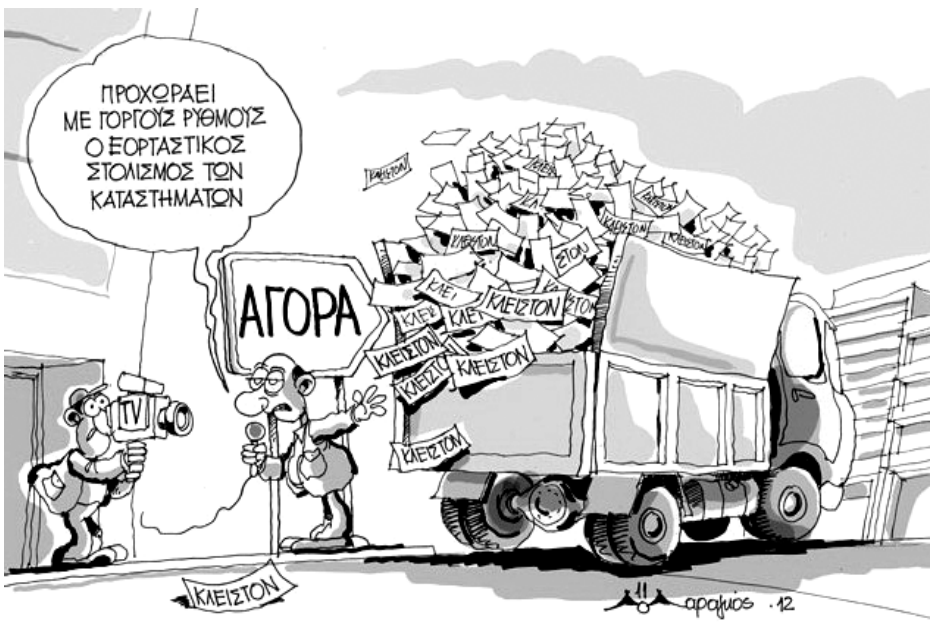

Η ΔΙΕΥΘΥΝΣΗ ΚΑΙ ΤΟ ΠΡΟΣΩΠΙΚΟ ΤΗΣ ΕΤΑΙΡΙΑΣ

T.G.S.

EPSILON, INC.

FORMERLY

T.G.S. PETROLEUM, INC.

ΕΥΧΟΝΤΑΙ

ΣΤΗΝ ΠΕΛΑΤΕΙΑ ΤΟΥΣ ΤΟΥΣ
ΣΥΜΠΑΡΟΙΚΟΥΣ
ΚΑΙ ΤΟΝ ΕΛΛΗΝΙΣΜΟ

ΤΗΣ ΠΕΡΙΟΧΗΣ

ΚΑΛΑ ΧΡΙΣΤΟΥΓΕΝΝΑ
ΕΥΤΥΧΕΣ ΤΟ 2012
ΧΡΟΝΙΑ
ΠΟΛΛΑ

XL MANUFACTURING INC.

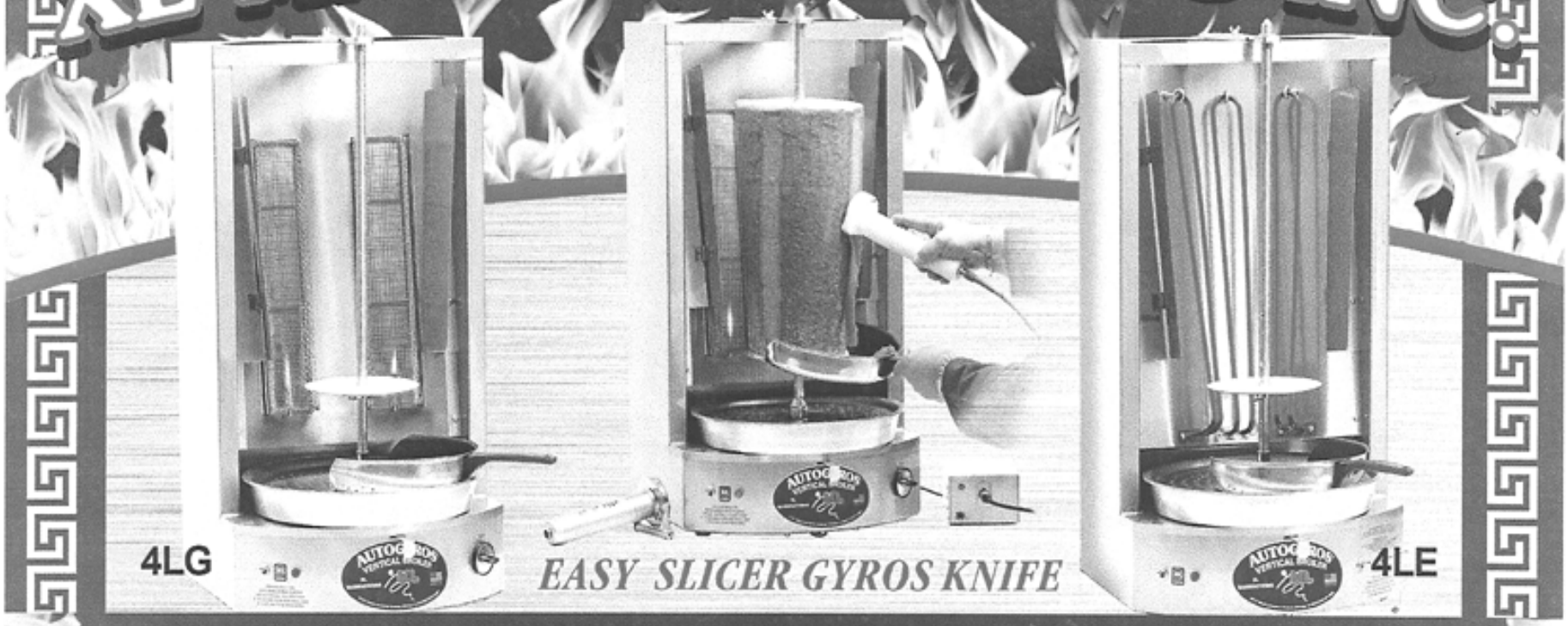

AUTOGYROS®

NSF UL

FOR COOKING GYROS, SHAWARMA and TACOS AL PASTOR

LAMB ROTISERRE GRILL

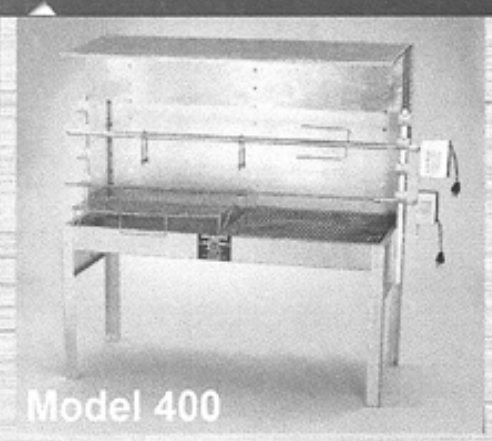

Model 400

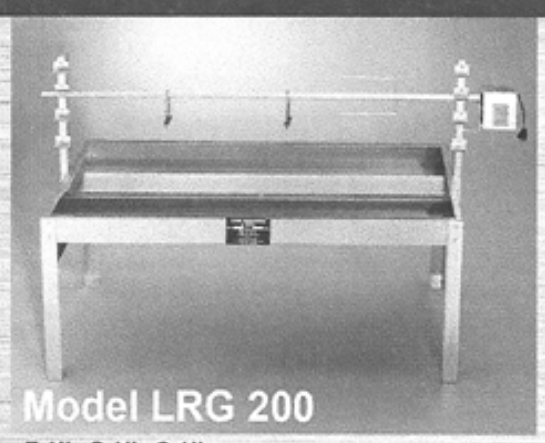

Model LRG 200
54"x24"x24"

Model LRG 100
54"x24"x9 1/2"

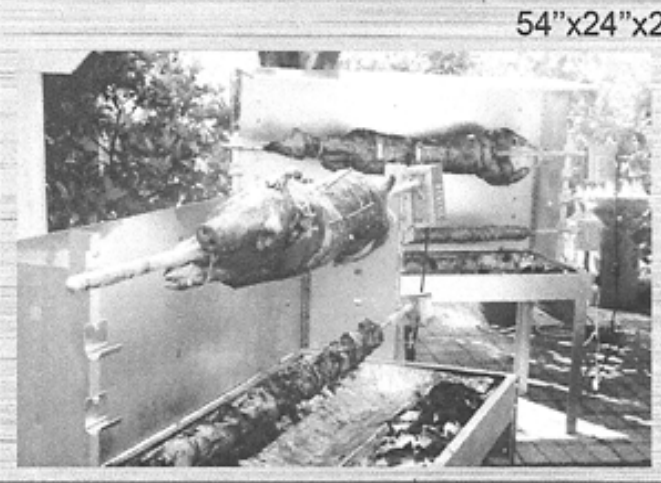

XL Manufacturing, Inc.
2717 West Lawrence Avenue
Chicago IL 60625
Phone: 773.271.8900
Fax: 773.271.8903

e-mail: xlmanufacturing@sbcglobal.net

www.XLManufacturing.net
www.Autogyrosonline.net

Made in USA

Hristos (Chris) Lalopoulos, a name that equals more than 30 years of Dependable Service and Dedication.

ΚΑΛΕΣ ΓΙΟΡΤΕΣ
ΧΡΟΝΙΑ ΠΟΛΛΑ